

NES125SHE

DIESEL GENERATOR SET PARTS CATALOG

CAT. NO. GN31B

ENGINE HINO H07C-TD

現代空間を逞しく築き上げる日車

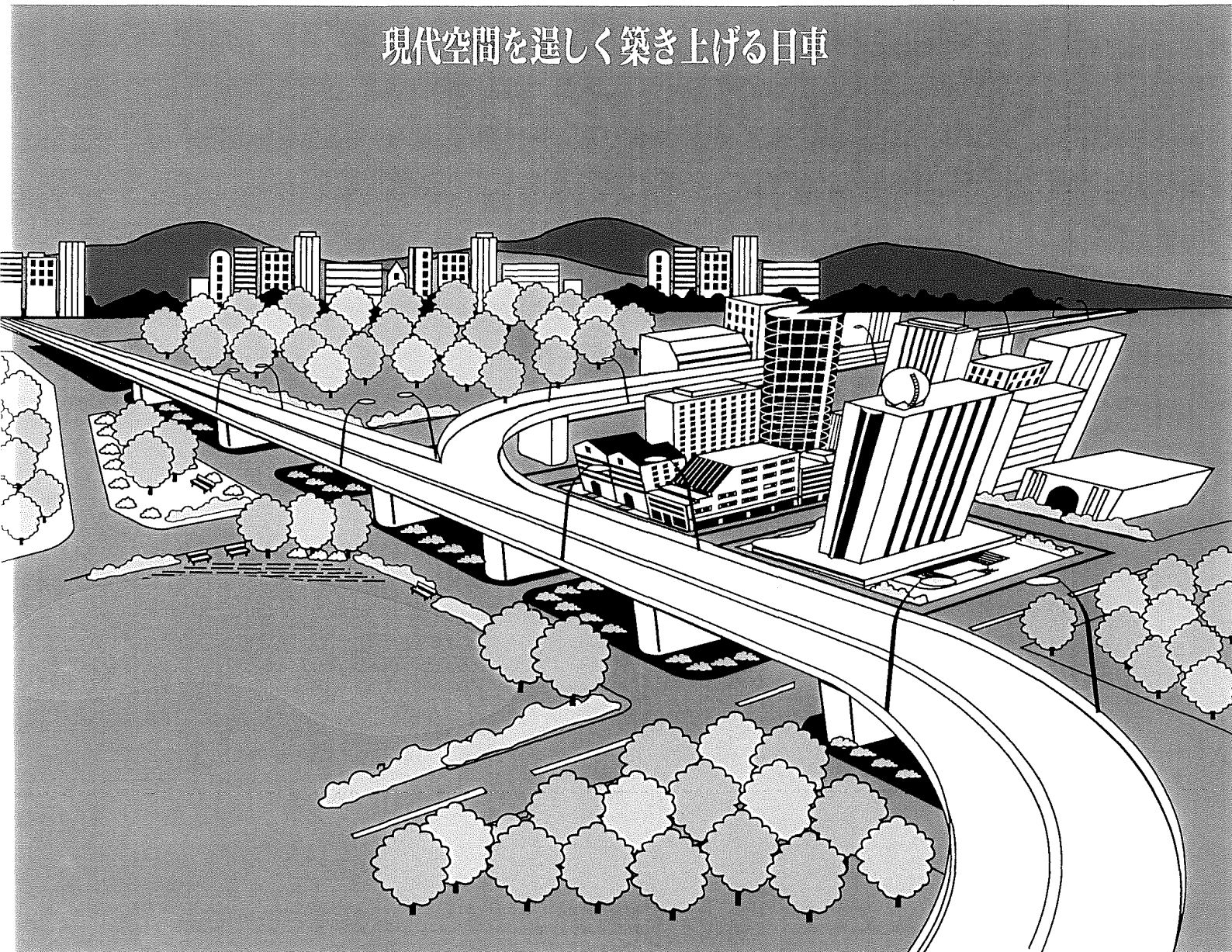

部品カタログのご使用にあたり

1. このたびは、日車ディーゼルジェネレータセットをお買いあげいただきましてありがとうございます。
2. この部品カタログは、日車NES型ディーゼルジェネレータセットのサービス部品が集録されています。

3. 部品カタログの構成

- ・照 号 図から部品を索引する番号（照号）を示します。照号末尾にA, B・・・・・・の符号が付いているものは変更された部品を示しますので、これらの部品をご注文される場合は、適用号機欄を見て貴社の使用号機に該当する照号の部品番号を指示して下さい。

(例)

FIG. 1 ディーゼル ジェネレータ セット
DIESEL GENERATOR SET

NES125SHE

照 号 KEY NO.	部 品 番 号 PART NO.	部 品 名 称 PART NAME	所要数 Q'TY	適 用 号 機 SERIAL NO.	記 事 REMARKS
	P120 226570	ディーゼル ジェネレータ セット DIESEL GENERATOR SET	1 SET		
1	P121 226580	ディーゼル エンジン アッセンブリ DIESEL ENGINE ASSY	1 SET		HINO HO7C-TD
2	P121 389140	ラジエータ アッセンブリ RADIATOR ASSY	1 SET		Refer to FIG.2
3	P122 226530	オルタネータ アッセンブリ ALTERNATOR ASSY	1 SET	～CE010500 CE010600～	Refer to FIG.3
3A	P122 226540		1 SET		
4	P153 227070	コントロール ボックス アッセンブリ CONTROL BOX ASSY	1 SET		Refer to FIG.5
5	P124 226560	ボンネット アッセンブリ BONNET ASSY	1 SET		Refer to FIG.8
6	P124 389170	スタンド STAND	1		

- ・部品番号 各部品の固有番号を示し、数字と英字又は数字のみで構成されています。
装置のアッセンブリ番号は最初に照号なしで示してあります。
※ 単品では販売されず、組立品で販売される部品を示します。
★ 補用部品として供給いたしません。
- ・部品名称 各部品の名称を示します。
- ・個 数 各装置に使用されている、各装置の1組分の個数を示します。
- ・適用号機 各部品が使用されている「号機」を示します。

- ・ 記事 各部品に関連のある特記事項を示します。下記の事項を除き、部品のご注文の際には併せてご指示下さい。

- ・ 図 2 参照 この部品は組部品を示し、部品の詳細については、図 2 を参照して下さい。
Refer to FIG. 2
- ・ 照号 2 ～ 6 からなる この部品は、その装置において、照号 2, 3, 4, 5, 6 を含む組部品であることを示します。
Consist of Key No. 2～6

4. 部品のご注文について

- ・ 部品のご注文の際は、必ず機種 of 型式、号機、部品番号、部品名称、所要数量、記事欄特記事項をご明示下さい。

(例)

NES125SHE	CE010100	P232 52381 0	ダイオード	1 個	MA
型 式	号 機	部品番号	部品名称	所要数量	記事欄 特記事項

- ・ 部品のご注文又は部品に関するお問い合わせは、巻末に記載してあります最寄の日本車輛地区サービスセンターへお願いします。

HOW TO USE THIS PARTS CATALOG

1. This parts catalog covers the service parts of Nissha NES Series Generator Set.

2. Explanation of the column

- Key No. A Key No. indicates a part of a parts assembly illustrated in each figure.
Suffixal letter A, B, C or so on shows the modified part.
- Part No. A Part No. consists of ten letters array of alphabets and digits that identifies each parts.
A Part marked with ☆ or ※ is available not for single part but for a parts assembly.
- Part Name A Part Name indicates the kind of a part.
- Q'ty A Quantity shows the numbers of parts employed in one unit.
- Serial No. A Serial No. shows the applicable machine in which the part is employed.
- Remarks Special note may be described if necessary.

For example

- REFER TO FIG. 2

This part is the component of assembling parts, and please refer to FIG. 2.

- CONSIST OF KEY No. 2~6

This part consists of the component parts of Key No. 2, 3, 4, 5 and 6.

3. How to order the parts.

- Please clarify the following information when you order the parts.

Model, Serial No. Part No., Part Name, Quantity required and other information listed on the remarks column.

- Please contact the nearest Nippon Sharyo service center listed up on the last page of this parts catalog when you inquire or order the parts.

目 次
INDEX

図番号 FIG.NO.	名 称	NAME	頁 PAGE
1. 標準部品 STANDARD PARTS			
1	ディーゼル ジェネレータ セット	DIESEL GENERATOR SET	2
2	ラジエータ アッセンブリ	RADIATOR ASSY	4
3	オルタネータ アッセンブリ	ALTERNATOR ASSY	6
4	レクティファイア アッセンブリ	RECTIFIER ASSY	10
5	コントロール ボックス アッセンブリ ...	CONTROL BOX ASSY	12
6	ブレーカ セッティング	BREAKER SETTING	16
7	ターミナル ボード アッセンブリ	TERMINAL BOARD ASSY	18
8	ボンネット アッセンブリ	BONNET ASSY	20
8A	ボンネット アッセンブリ	BONNET ASSY	24
9	インスツルメント パネル アッセンブリ .	INSTRUMENT PANEL ASSY	28
10	スピード コントロール デバイス	SPEED CONTROL DEVICE	30
11	ターミナル ボックス アッセンブリ	TERMINAL BOX ASSY	32
11A	ターミナル ボックス アッセンブリ	TERMINAL BOX ASSY	34
12	フューエル タンク アッセンブリ	FUEL TANK ASSY	38
13	エキゾースト パイピング	EXHAUST PIPING	39
14	バッテリー アッセンブリ	BATTERY ASSY	40
15	パイピング・リギング	PIPING & RIGGING	42
16	ネーム プレート フィッティング	NAME PLATE FITTING	44
17	ネーム プレート アッセンブリ (PL) .	NAME PLATE ASSY (PL)	45
18	アタッチメント	ATTACHMENT	46
2. エンジン部品 ENGINE PARTS			
21	エンジン ボディ	ENGINE BODY	48
22	ゲージ	GAGE	54
23	エレクトリック パーツ	ELECTRIC PARTS	55
24	チェンジ パーツ	CHANGE PARTS	57

目 次
INDEX

図番号
FIG.NO.

名 称

NAME

頁
PAGE

3. オプション部品 OPTION PARTS

31	ハンドル アンド キャップ	HANDLE AND CAP	60
32	ハンドリング スロー ダウン	HANDLING SLOW DOWN	61
33	ヒューエル パイピング	FUEL PIPING	62

1. 標準部品 STANDARD PARTS

FIG. 1 ディーゼル ジェネレータ セット
DIESEL GENERATOR SET

NES125SHE

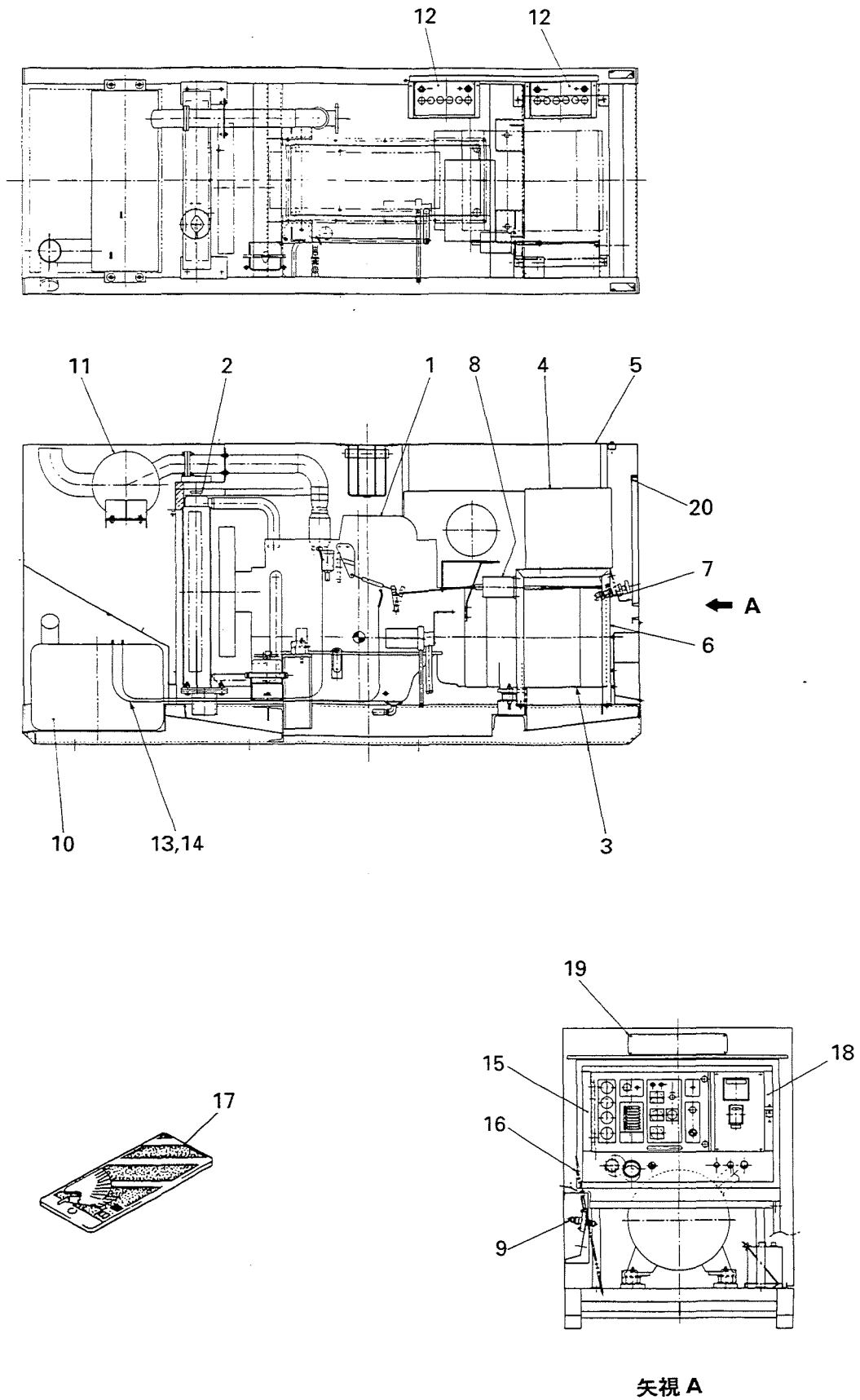

FIG. 1 ディーゼル ジェネレータ セット
DIESEL GENERATOR SET

NES125SHE

照号 KEY NO.	部 品 番 号 PART NO.	部 品 名 称 PART NAME	所要数 Q'TY	適 用 号 機 SERIAL NO.	記 事 REMARKS
	P120 226570	ディーゼル ジェネレータ セット DIESEL GENERATOR SET	1 SET		
1	P121 226580	ディーゼル エンジン アッセンブリ DIESEL ENGINE ASSY	1 SET		HINO HO7C-TD
2	P121 389140	ラジエータ アッセンブリ RADIATOR ASSY	1 SET		Refer to FIG.2
3	P122 226530	オルタネータ アッセンブリ ALTERNATOR ASSY	1 SET		Refer to FIG.3
4	P153 227070	コントロール ボックス アッセンブリ CONTROL BOX ASSY	1 SET		Refer to FIG.5
5	P124 226560	ボンネット アッセンブリ BONNET ASSY	1 SET	~CE026600	Refer to FIG.8
	P124 228730		1 SET	CE026700~	Refer to FIG.8A
6	P124 389170	スタンド STAND	1		
7	P126 843900	インスツルメント パネル アッセンブリ INSTRUMENT PANEL ASSY	1 SET		Refer to FIG.9
8	P121 389000	スピード コントロール デバイス SPEED CONTROL DEVICE	1 SET		Refer to FIG.10
9	P126 387850	ターミナル ボックス アッセンブリ TERMINAL BOX ASSY	1 SET	~CE022200	Refer to FIG.11
	P126 387850		1 SET	CE022300~	Refer to FIG.11A
10	P151 828840	フューエル タンク アッセンブリ FUEL TANK ASSY	1 SET		Refer to FIG.12
11	P121 388910	エキゾースト パイピング EXHAUST PIPING	1 SET		Refer to FIG.13
12	P446 448300	バッテリー アッセンブリ BATTERY ASSY	2 SET		Refer to FIG.14
13	P121 388990	パイピング PIPING	1 SET		Refer to FIG.15
14	P121 389130	リギング RIGGING	1 SET		Refer to FIG.15
15	P123 562480	ブラインド カバー BLIND COVER	1		
16	P126 846350	アタッチメント ATTACHMENT	1 SET		Refer to FIG.18
17	P026 560140	キー ホルダー KEY HOLDER	1		
18	P123 837190	ブレーカ セッティング BREAKER SETTING	1		Refer to FIG.6
19	P126 844560	ネーム プレート フィッティング NAME PLATE FITTING	1		Refer to FIG.16
20	P124 844480	パッキング, ドア PACKING, door	1		

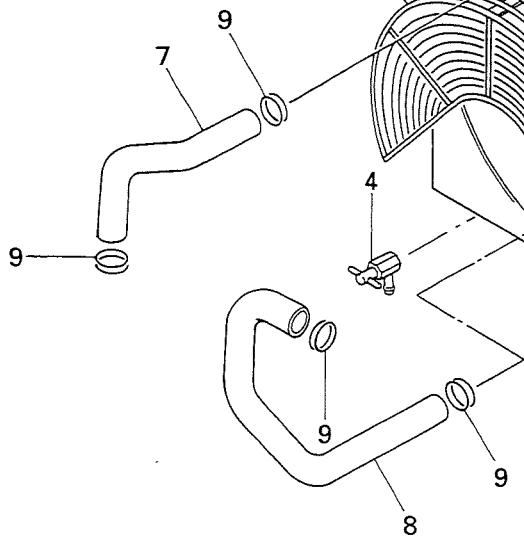

FIG. 2 ラジエータ アッセンブリ
RADIATOR ASSY

NES125SHE

照 号 KEY NO.	部 品 番 号 PART NO.	部 品 名 称 PART NAME	所要数 Q'TY	適 用 号 機 SERIAL NO.	記 事 REMARKS
	P121 389140	ラジエータ アッセンブリ RADIATOR ASSY	1 SET		
1	☆	ラジエータ RADIATOR	1		
2	P04X 389140	シュラウド アッセンブリ SHROUD ASSY	1		SANKYO 102800-7950
3	P05X 389140	ガード ユニット GUARD UNIT	1		SANKYO 102830-4230
4	P06X 389140	コック, ドレン COCK, drain	1		SANKYO 16051-1070A
5	P08X 389140	キャップ アッセンブリ CAP ASSY	1		SANKYO 102600-0200
6	P12X 389140	ラバー シート RUBBER SHEET	2		SANKYO 102094-4540
7	P13X 389140	ラバー ホース RUBBER HOSE	1		SANKYO 102091-8820
8	P14X 389140	ラバー ホース RUBBER HOSE	1		SANKYO 102091-8830
9	P15X 389140	クランプ CLAMP	4		SANKYO 9769-62101A
10	P121 840880	リザーブ タンク RESERVE TANK	1		SANKYO 102950-0410
11	P121 839830	ブラケット BRACKET	1		
12	P121 568800	バンド BAND	1		

FIG. 3 オルタネーター アッセンブリ
ALTERNATOR ASSY

NES125SHE

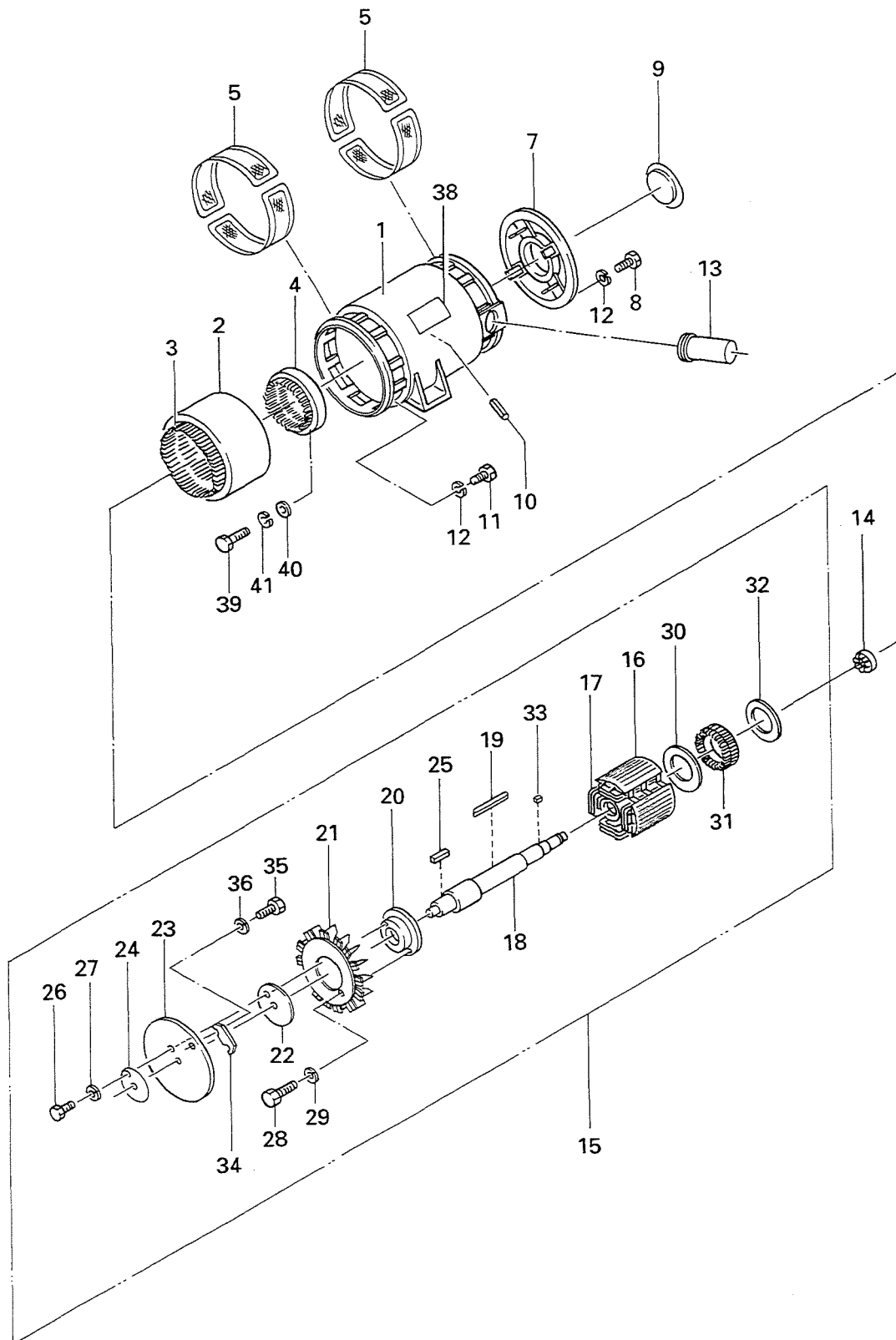

FIG. 3 オルタネータ アッセンブリ
ALTERNATOR ASSY

NES125SHE

照 号 KEY NO.	部 品 番 号 PART NO.	部 品 名 称 PART NAME	所要数 Q'TY	適 用 号 機 SERIAL NO.	記 事 REMARKS
	P122 226530	オルタネータ アッセンブリ ALTERNATOR ASSY	1 SET		
1	P122 226550	フレーム FRAME	1		
2	P122 844050	ステータ コア STATOR CORE	1		
3	P122 844060	アーマチュア コイル ARMATURE COIL	1 SET		
4	P842 819220	エキサイタ ステータ アッセンブリ EX. STATOR ASSY	1 SET		
5	P122 844360	ガード ネット GUARD NET	4		
7	P072 835060	エンド ブラケット END BRACKET	1		
8	S9060 10030	ボルト BOLT	4		
9	P732 502300	カバー, ベアリング COVER, bearing	1		
10	P01X 538830	ピン, スプリング PIN, spring	2		
11	S9061 10040	ボルト BOLT	12		
12	S9265 10000	ワッシャ, スプリング WASHER, spring	16		
13	P152 562350	グロメット GROMMET	1		
14	S6204 63102	ベアリング, ボール BEARING, ball	1		
15	P99X 226530	ロータ アッセンブリ ROTOR ASSY	1 SET		Consist of key No.16~36
16	P122 844070	ロータ コア ROTOR CORE	1		
17	P122 388980	フィールド コイル FIELD COIL	1 SET		
18	P122 844080	シャフト SHAFT	1		
19	S0267 15240	キー, ラウンド, S KEY, round, S	1		
20	P302 459070	ハブ, カップリング HUB, coupling	1		
21	P302 375410	ファン FAN	1		
22	P202 525420	カラー COLLAR	1		
23	P202 449050	プレート, カップリング PLATE, coupling	3		
24	P202 525410	プレート, プレス PLATE, press	1		
25	S0269 15085	キー, スケア KEY, square	1		
26	S9061 12030	ボルト BOLT	8		
27	S9265 12000	ワッシャ, スプリング WASHER, spring	8		
28	S9061 08020	ボルト BOLT	6		
29	S9265 08000	ワッシャ, スプリング WASHER, spring	6		
30	P062 829370	エキサイタ ロータ コア アッセンブリ EX. ROTOR CORE ASSY	1 SET		

FIG. 3

オルタネータ アッセンブリ
ALTERNATOR ASSY

NES125SHE

照号 KEY NO.	部 品 番 号 PART NO.	部 品 名 称 PART NAME	所要数 Q'TY	適 用 号 機 SERIAL NO.	記 事 REMARKS
31	P072 829450	エキサイタ アーマチュア コイル アッセンブリ EX. ARMATURE COIL ASSY	1 SET		Refer to FIG.4
32	P072 829360	レクティファイア アッセンブリ RECTIFIER ASSY	1 SET		
33	S0269 15040	キー, スケア KEY, square	1		
34	P202 525450	プレート PLATE	4		
35	S9061 10030	ボルト BOLT	8		
36	S9265 10000	ワッシャ, スプリング WASHER, spring	8		
38	P06X 472720	ネーム プレート NAME PLATE	1		型式
39	S9060 08050	ボルト BOLT	2		
40	S9260 00800	ワッシャ WASHER	2		
41	S9265 08000	ワッシャ, スプリング WASHER, spring	2		

FIG. 4 レクティファイア アッセンブリ
RECTIFIER ASSY

NES125SHE

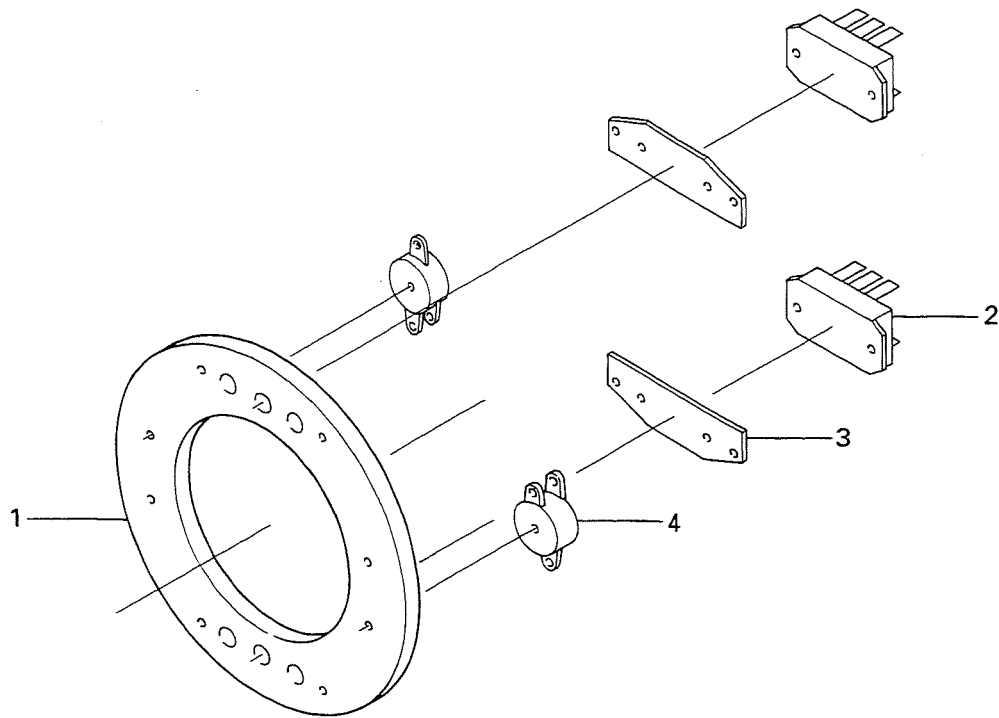

照号 KEY NO.	部 品 番 号 PART NO.	部 品 名 称 PART NAME	所要数 Q'TY	適 用 号 機 SERIAL NO.	記 事 REMARKS
	P072 829360	レクティファイア アッセンブリ RECTIFIER ASSY	1 SET		
1	P302 465270	プレート PLATE	1		
2	P102 532550	ダイオード モジュール DIODE MODULE	2		
3	P072 562660	フィン FIN	2		
4	P302 532540	バリスタ VARISTOR	2		

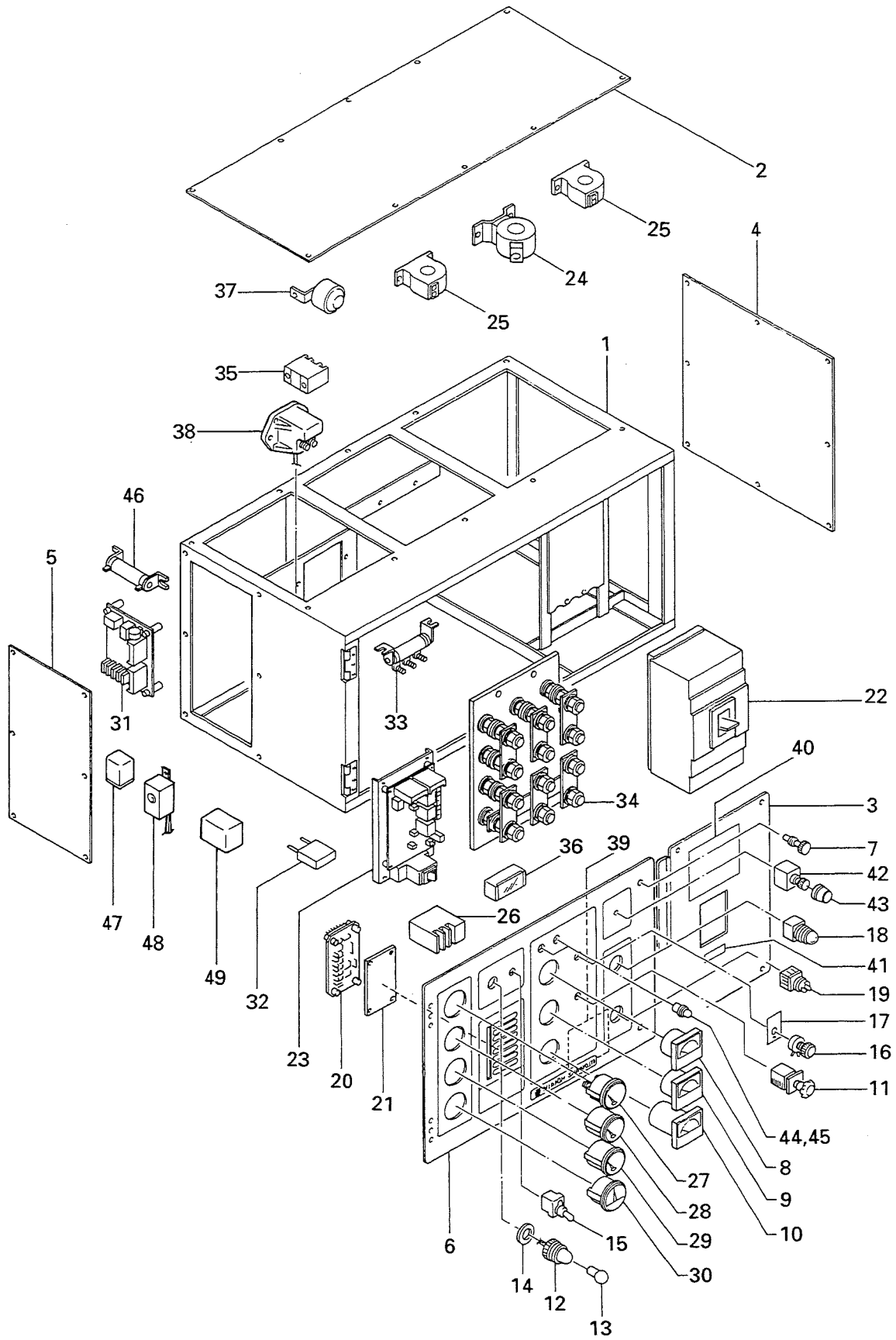

FIG. 5

 コントロール ボックス アッセンブリ
 CONTROL BOX ASSY

NES125SHE

照 号 KEY NO.	部 品 番 号 PART NO.	部 品 名 称 PART NAME	所要数 Q'TY	適 用 号 機 SERIAL NO.	記 事 REMARKS
	P153 227070	コントロール ボックス アッセンブリ CONTROL BOX ASSY	1 SET		
1	P123 222270	コントロール ボックス CONTROL BOX	1		
2	P123 562280	カバー, トップ COVER, top	1		
3	P123 562230	コントロール パネル (R) CONTROL PANEL (R)	1		
4	P123 562290	カバー, サイド (R) COVER, side (R)	1		
5	P123 562300	カバー, サイド (L) COVER, side (L)	1		
6	P123 380940	コントロール パネル CONTROL PANEL	1		
7	P023 569820	ボルト アッセンブリ BOLT ASSY	2		
8	P253 526500	メータ, ボルテージ METER, voltage	1		
9	P17X 437640	アンメータ AMMETER	1		
10	P153 509230	メータ, フリケンシ METER, frequency	1		
11	P233 406600	アンメータ セレクト スイッチ AMMETER SELECT SWITCH	1		
12	S1005 00024	パネル ライト PANEL LIGHT	1		
13	S1055 20030	バルブ BULB	1		
14	S5030 22505	ワッシャ WASHER	1		
15	S1050 01010	トグル スイッチ TOGGLE SWITCH	1		
16	P00X 557880	アジャスタ, ボルテージ ADJUSTER, voltage	1		
17	P193 522550	インシュレータ INSULATOR	1		
18	P123 828630	パイロット ランプ PILOT LAMP	1		
19	P443 527360	スイッチ, セレクタ SWITCH, selector	1		
20	P21X 842260	モニタ MONITOR	1		
21	P023 560270	フィルタ FILTER	1		
22	P153 825640	ブレーカ BREAKER	1		
23	P033 836540	A.V.R. アッセンブリ AVR ASSY	1 SET		
24	S0304 00530	C. T. Current Transformer	1		
25	P14X 469280	C. T. Current Transformer	2		
26	P033 849070	サーマル リレー THERMAL RELAY	1		
27	P03X 467820	フュエル ゲージ FUEL GAUGE	1		
28	P336 420810	オイル プレッシャ ゲージ OIL PRESSURE GAUGE	1		
29	P336 420820	ウォータ テンプ ゲージ WATER TEMPERATURE GAUGE	1		
30	S1060 30202	アンメータ AMMETER	1		

FIG. 5 コントロール ボックス アッセンブリ
CONTROL BOX ASSY

NES125SHE

照 号 KEY NO.	部 品 番 号 PART NO.	部 品 名 称 PART NAME	所要数 Q'TY	適 用 号 機 SERIAL NO.	記 事 REMARKS
31	P121 829850	ソレノイド コントロール デバイス SOLENOID CONTROL DEVICE	1 SET		
32	P143 548760	C. T. Current Transformer	1		
33	P143 549640	レジスタ RESISTOR	1		
34	P653 494590	ターミナル ボード アッセンブリ TERMINAL BOARD ASSY	1 SET		Refer to FIG.7
35	P123 562310	リレー RELAY	1		
36	P04X 509530	ターミナル ボード TERMINAL BOARD	1		
37	A205 984950	ブザー BUZZER	1		
38	P046 823810	リレー, セーフティ RELAY, safety	1		
39	P126 562330	ネーム プレート NAME PLATE	1		電圧切替ツナギ要領
40	P123 562320	ネーム プレート NAME PLATE	1		注意
41	S0173 00050	ネーム プレート NAME PLATE	1		シャ断器
42	P143 553580	プッシュ ボタン PUSH BUTTON	1		
43	P01X 562240	フード HOOD	1		
44	P01X 561020	インジケータ ランプ INDICATOR LAMP	1		
45	P03X 561020	インジケータ ランプ INDICATOR LAMP	1		
46	P03X 567040	レジスタ RESISTOR	1		
47	P01X 572060	リレー RELAY	1		
48	P02X 572070	タイマ TIMER	1		
49	P02X 563330	リレー RELAY	1		

FIG. 6 ブレーカ セッティング
BREAKER SETTING

NES125SHE

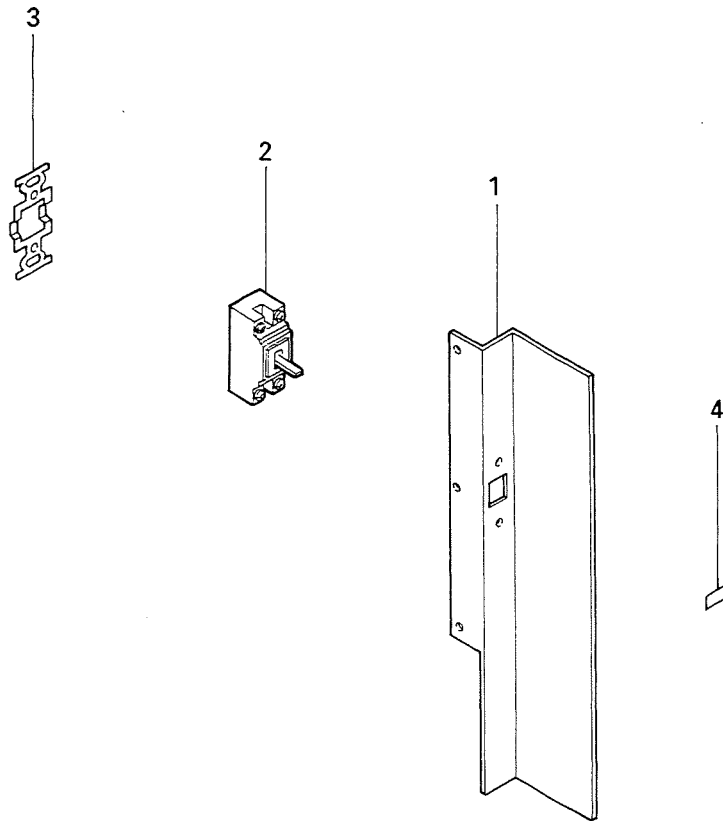

照号 KEY NO.	部 品 番 号 PART NO.	部 品 名 称 PART NAME	所要数 Q'TY	適 用 号 機 SERIAL NO.	記 事 REMARKS
	P123 837190	ブレーカ セッティング BREAKER SETTING	1		
1	P123 567410	ブラケット BRACKET	1		
2	P026 570200	アース リークージ ブレーカ EARTH LEAKAGE BREAKER	1		
3	P026 570210	ブラケット BRACKET	1		
4	P07X 559990	ネーム プレート NAME PLATE	1		補助電源

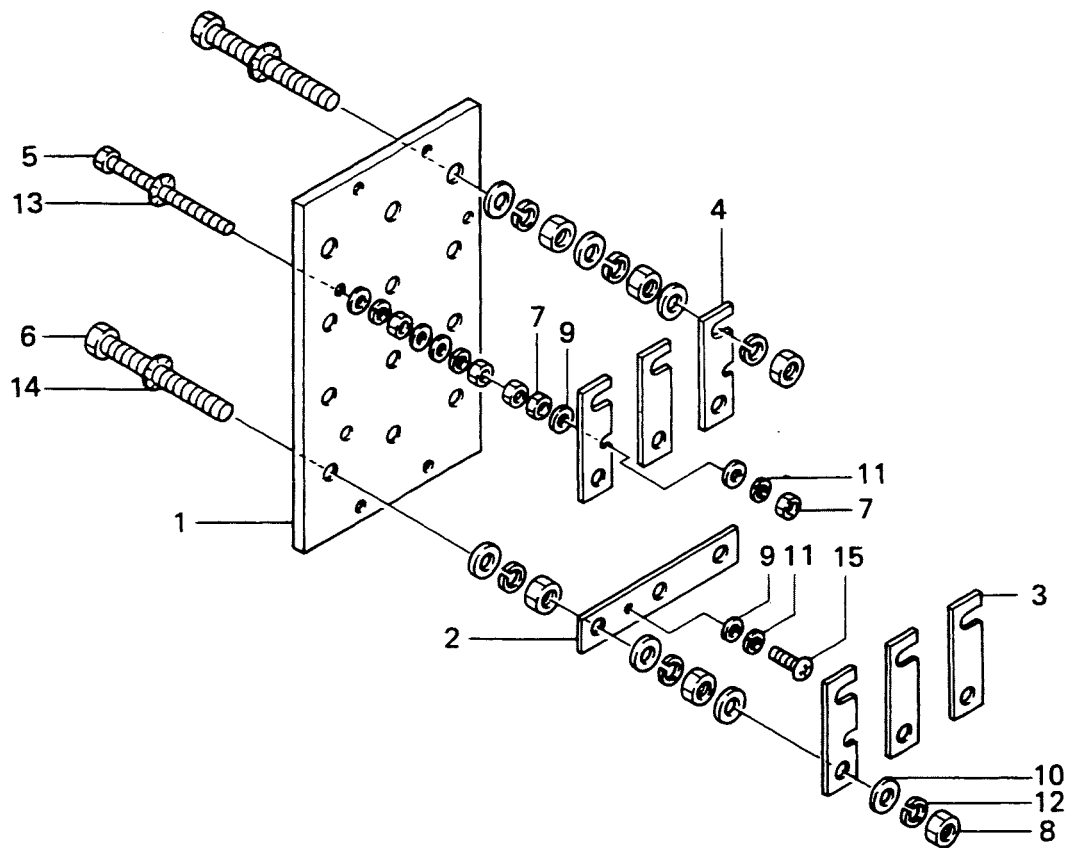

FIG. 7

ターミナル ボード アッセンブリ
TERMINAL BOARD ASSY

NES125SHE

照 号 KEY NO.	部 品 番 号 PART NO.	部 品 名 称 PART NAME	所要数 Q'TY	適 用 号 機 SERIAL NO.	記 事 REMARKS
	P653 494590	ターミナル ボード アッセンブリ TERMINAL BOARD ASSY	1 SET		
1	P653 494600	ターミナル ボード TERMINAL BOARD	1		
2	P633 512360	プレート PLATE	1		
3	P653 549110	プレート PLATE	3		
4	P653 549120	プレート PLATE	3		
5	S9015 05080	スクリェウ, パンヘッド SCREW, panhead	3		
6	S9086 16100	ボルト BOLT	12		
7	S9163 05000	ナット NUT	15		
8	S9163 16000	ナット NUT	36		
9	S9262 00500	ワッシャ WASHER	15		
10	S9262 01600	ワッシャ WASHER	57		
11	S9265 05000	ワッシャ, スプリング WASHER, spring	10		
12	S9265 16000	ワッシャ, スプリング WASHER, spring	36		
13	S9270 05000	ワッシャ, ロック WASHER, lock	3		
14	S9270 16000	ワッシャ, ロック WASHER, lock	12		
15	S9005 05012	スクリェウ, パンヘッド SCREW, panhead	1		

FIG. 8 ボンネット アッセンブリ
BONNET ASSY

NES125SHE

適用号機 No. CE026600マデ

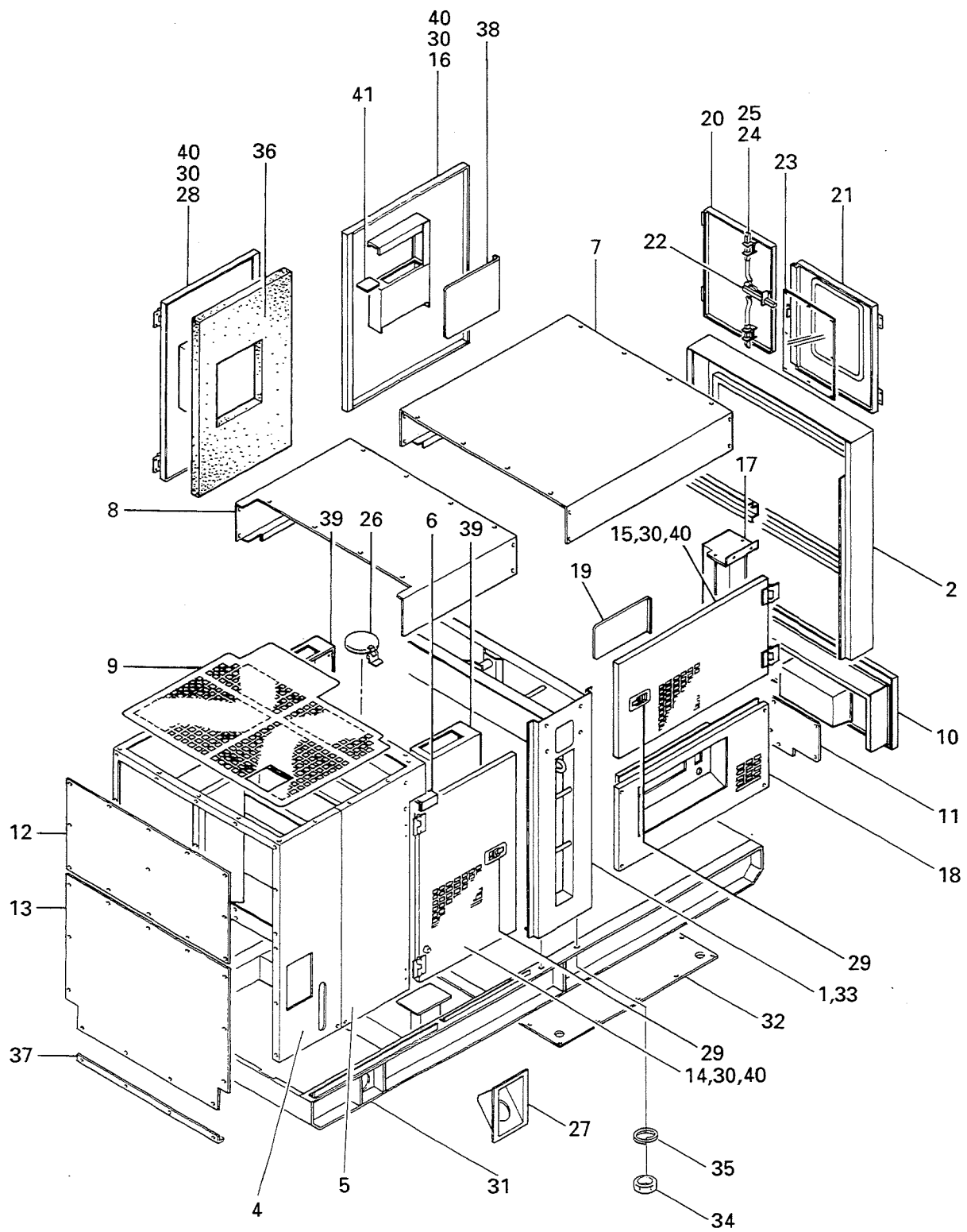

FIG. 8

ボンネット アッセンブリ
BONNET ASSY

NES125SHE

照 号 KEY NO.	部 品 番 号 PART NO.	部 品 名 称 PART NAME	所要数 Q'TY	適 用 号 機 SERIAL NO.	記 事 REMARKS
	P124 226560	ボンネット アッセンブリ BONNET ASSY	1 SET	CE010100～ ～CE026600	Except for 31,32,36
1	P124 386450	フレーム FRAME	1		Consist of Key No.4,5,6
2	P124 386670	パネル マスク PANEL MASK	1		
3	P15X 844170	ラジエータ マスク RADIATOR MASK	1		
4	P124 226600	ラジエータ マスク (F) RADIATOR MASK (F)	1		
5	P124 226540	ラジエータ マスク (R) RADIATOR MASK (R)	1		
6	P124 571380	ストッパ, ドア STOPPER, door	2		
7	P124 839200	ルーフ ROOF	1		
8	P124 844160	ルーフ ROOF	1		
9	P124 844150	ガード ネット GUARD NET	1		
10	P124 387010	パネル カバー PANEL COVER	1		
11	P124 839700	ベント カバー VENT COVER	1		
12	P124 562870	カバー, ラジエータ マスク COVER, radiator mask	1		
13	P124 836080	カバー, フュエル タンク COVER, fuel tank	1		
14	P124 388970	サイド ドア SIDE DOOR	1		
15	P124 390000	サイド ドア SIDE DOOR	1		
16	P124 389990	サイド ドア SIDE DOOR	1		
17	P154 840920	ダクト カバー DUCT COVER	1		
18	P124 389960	サイド カバー SIDE COVER	1		
19	P124 572190	サイド ドア カバー SIDE DOOR COVER	1		
20	P124 841700	パネル ドア (R) PANEL DOOR (R)	1		
21	P124 842140	パネル ドア (L) PANEL DOOR (L)	1		
22	P224 835100	ハンドル, ラッチ HANDLE, latch	1		
23	P124 570350	パネル PANEL	1		
24	P124 562810	ラッチ LATCH	2		
25	P124 562840	ロッド ROD	2		
26	P254 816500	キャップ アッセンブリ CAP ASSY	1		
27	P154 828390	フュエル カバー FUEL COVER	1		
28	P124 388960	サイド ドア SIDE DOOR	1		
29	A334 E40110	ハンドル, ラッチ HANDLE, latch	4		
30	P024 563170	フット オブ ラバー FOOT OF RUBBER	6		

FIG. 8

ボンネット アッセンブリ
BONNET ASSY

NES125SHE

照号 KEY NO.	部 品 番 号 PART NO.	部 品 名 称 PART NAME	所要数 Q'TY	適 用 号 機 SERIAL NO.	記 事 REMARKS
31	P124 227180	ベッド BED	1		Key No.32ヲ含ム
32	P124 844020	インスペクション カバー INSPECTION COVER	1		
33	P60X 556610	ボルト BOLT	4		M20×60
34	P06X 556640	ナット NUT	4		M20
35	S9265 20000	ワッシャ, スプリング WASHER, spring	4		
36	P124 226790	アブソーバ アッセンブリ セッティング ABSORBER ASSY SETTING	1 SET		
37	P124 565580	サポート, カバー SUPPORT, cover	1		
38	P124 572200	サイド ドア カバー SIDE DOOR COVER	1		
39	P124 846300	サイド ドア カバー SIDE DOOR COVER	2		
40	P024 564910	スクリュ, ワッシャ アッセンブリ SCREW, washer assembled	6		
41	P124 570580	セパレータ SEPARATOR	2		

ボネット アッセンブリ
FIG. 8A BONNET ASSY

NES125SHE

適用号機 No. CE026700カラ

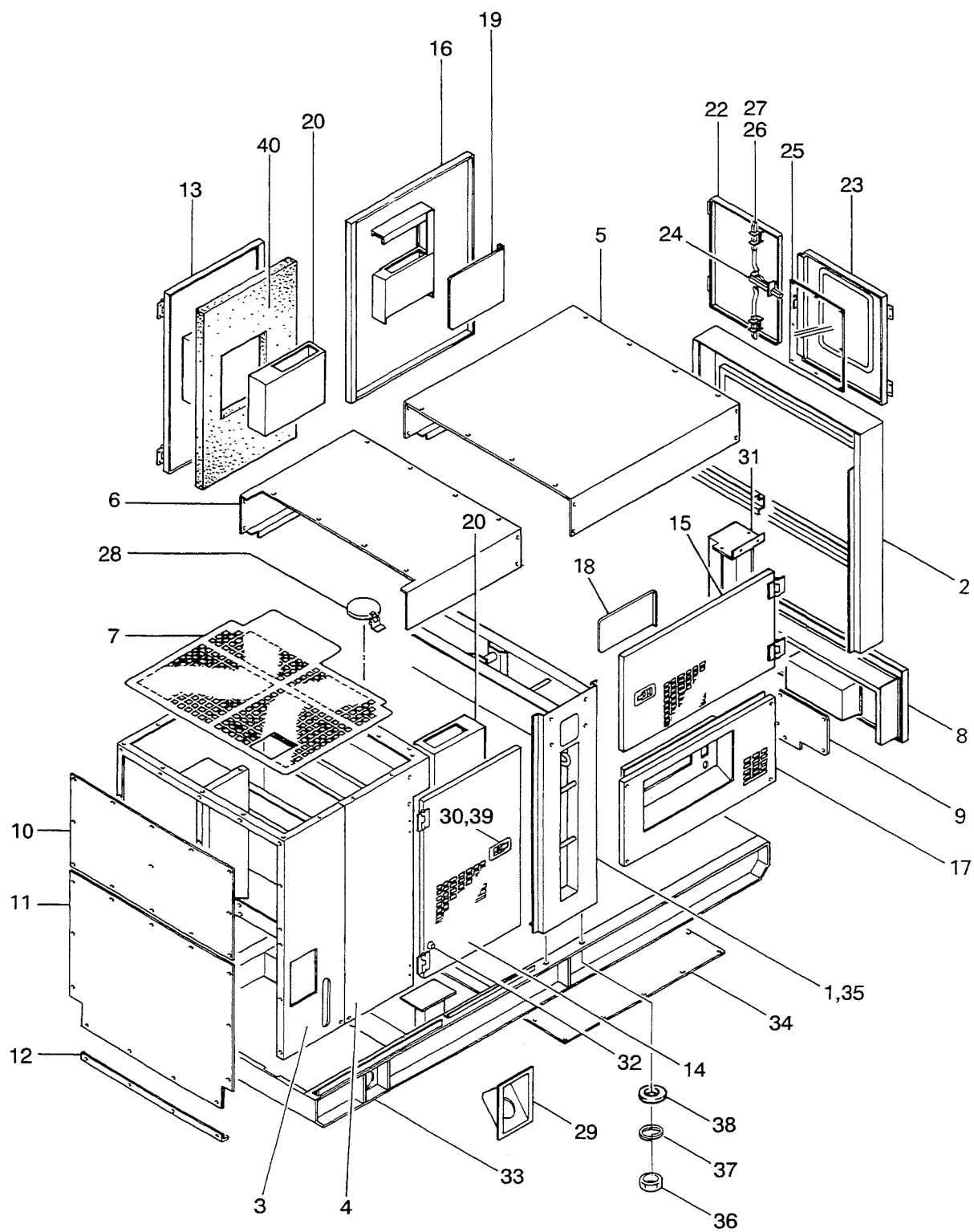

FIG. 8A ボンネット アッセンブリ
BONNET ASSY

NES125SHE

照号 KEY NO.	部 品 番 号 PART NO.	部 品 名 称 PART NAME	所要数 Q'TY	適 用 号 機 SERIAL NO.	記 事 REMARKS
	P124 228730	ボンネット アッセンブリ BONNET ASSY	1 SET	CE026700~	
1	P124 393270	フレーム FRAME	1		
2	P124 392100	パネル マスク PANEL MASK	1		
3	P124 228140	ラジエータ マスク (F) RADIATOR MASK (F)	1		
4	P124 228150	ラジエータ マスク (R) RADIATOR MASK (R)	1		
5	P124 839200	ルーフ ROOF	1		
6	P124 844160	ルーフ ROOF	1		
7	P124 849970	ガード ネット GUARD NET	1		
8	P124 387010	パネル カバー PANEL COVER	1		
9	P124 839700	ベント カバー VENT COVER	1		
10	P124 562870	カバー, ラジエータ マスク COVER, radiator mask	1		
11	P124 574280	カバー, フュエル タンク COVER, fuel tank	1		
12	P124 565580	サポート, カバー SUPPORT, cover	1		
13	P124 393280	サイド ドア SIDE DOOR	1		
14	P124 393290	サイド ドア SIDE DOOR	1		
15	P124 393340	サイド ドア SIDE DOOR	1		
16	P124 393350	サイド ドア SIDE DOOR	1		
17	P124 392110	サイド カバー SIDE COVER	1		
18	P124 568430	サイド ドア カバー SIDE DOOR COVER	1		
19	P124 568440	サイド ドア カバー SIDE DOOR COVER	1		
20	P124 846300	サイド ドア カバー SIDE DOOR COVER	2		
22	P124 844810	パネル ドア (R) PANEL DOOR (R)	1		
23	P124 842140	パネル ドア (L) PANEL DOOR (L)	1		
24	P504 573020	ハンドル, ラッチ HANDLE, latch	1		
25	P124 570350	パネル PANEL	1		
26	P124 562810	ラッチ LATCH	2		
27	P124 562840	ロッド ROD	2		
28	P254 816500	キャップ アッセンブリ CAP ASSY	1		
29	P154 828390	フュエル カバー FUEL COVER	1		
30	P024 392090	ハンドル, ラッチ HANDLE, latch	4		

FIG. 8A ボンネット アッセンブリ
BONNET ASSY

NES125SHE

照号 KEY NO.	部 品 番 号 PART NO.	部 品 名 称 PART NAME	所要数 Q'TY	適 用 号 機 SERIAL NO.	記 事 REMARKS
31	P154 840920	ダクト カバー DUCT COVER	1		
32	P024 563170	フット オブ ラバー FOOT OF RUBBER	6		
33	P124 227910	ベッド BED	1	CE023900～	
34	P124 575160	インスペクション カバー INSPECTION COVER	1	CE023900～	
35	P60X 556610	ボルト BOLT	4		
36	P06X 556640	ナット NUT	4		
37	S9265 20000	ワッシャ, スプリング WASHER, spring	4		
38	S9260 02000	ワッシャ WASHER	4		
39	P08X 570340	ハイブリット ナット HYBRID NUT	16		
40	P124 226790	アブソーバ アッセンブリ セッティング ABSORBER ASSY SETTING	1 SET		

FIG. 9 インスツルメント パネル アッセンブリ
INSTRUMENT PANEL ASSY

NES125SHE

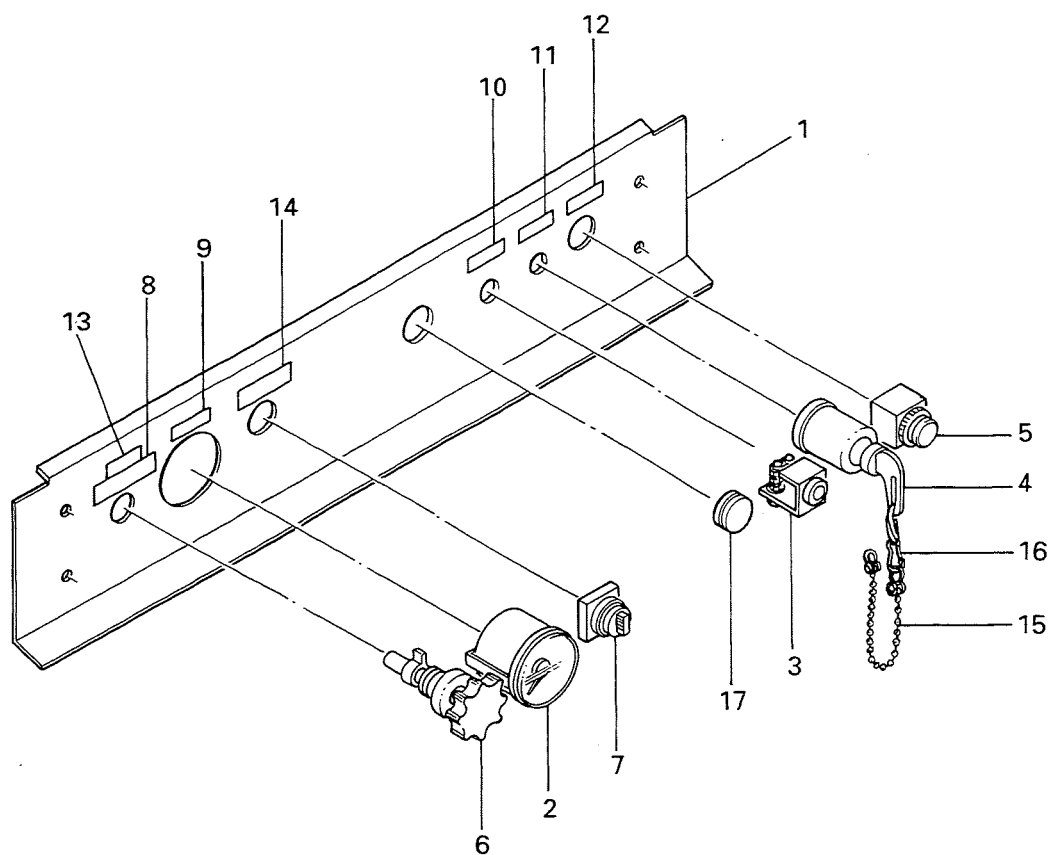

FIG. 9

 インストルメント パネル アッセンブリ
 INSTRUMENT PANEL ASSY

NES125SHE

照号 KEY NO.	部 品 番 号 PART NO.	部 品 名 称 PART NAME	所要数 Q'TY	適 用 号 機 SERIAL NO.	記 事 REMARKS
	P126 843900	インストルメント パネル アッセンブリ INSTRUMENT PANEL ASSY	1 SET		
1	P126 843910	インストルメント パネル INSTRUMENT PANEL	1		
2	P156 828930	タコメータ TACHOMETER	1		HINO 83270-3990
3	P546 461640	ヒータ シグナル HEATER SIGNAL	1		HINO 28550-1260
4	P756 816260	スタータ スイッチ STARTER SWITCH	1		HINO 84510-1851
5	P01X 435320	ストップ スイッチ STOP SWITCH	1		
6	P116 519240	コントロール ボタン CONTROL BUTTON	1		左ネジ
7	P126 562510	セレクト スイッチ SELECTOR SWITCH	1		
8	P126 563530	ネーム プレート NAME PLATE	1		調速注意
9	S0173 07050	ネーム プレート NAME PLATE	1		回転計
10	S0173 14050	ネーム プレート NAME PLATE	1		予熱表示
11	S0173 59063	ネーム プレート NAME PLATE	1		始動, 停止 SW
12	S0173 17050	ネーム プレート NAME PLATE	1		緊急停止
13	S0173 27050	ネーム プレート NAME PLATE	1		調速
14	P126 562520	ネーム プレート NAME PLATE	1		高速, スローダウン
15	P023 562970	チェーン, ボール CHAIN, ball	1		
16	P023 562980	スナップ SNAP	1		
17	P31X 527330	グロメット GROMMET	1		

FIG. 10 スピード コントロール デバイス
SPEED CONTROL DEVICE

NES125SHE

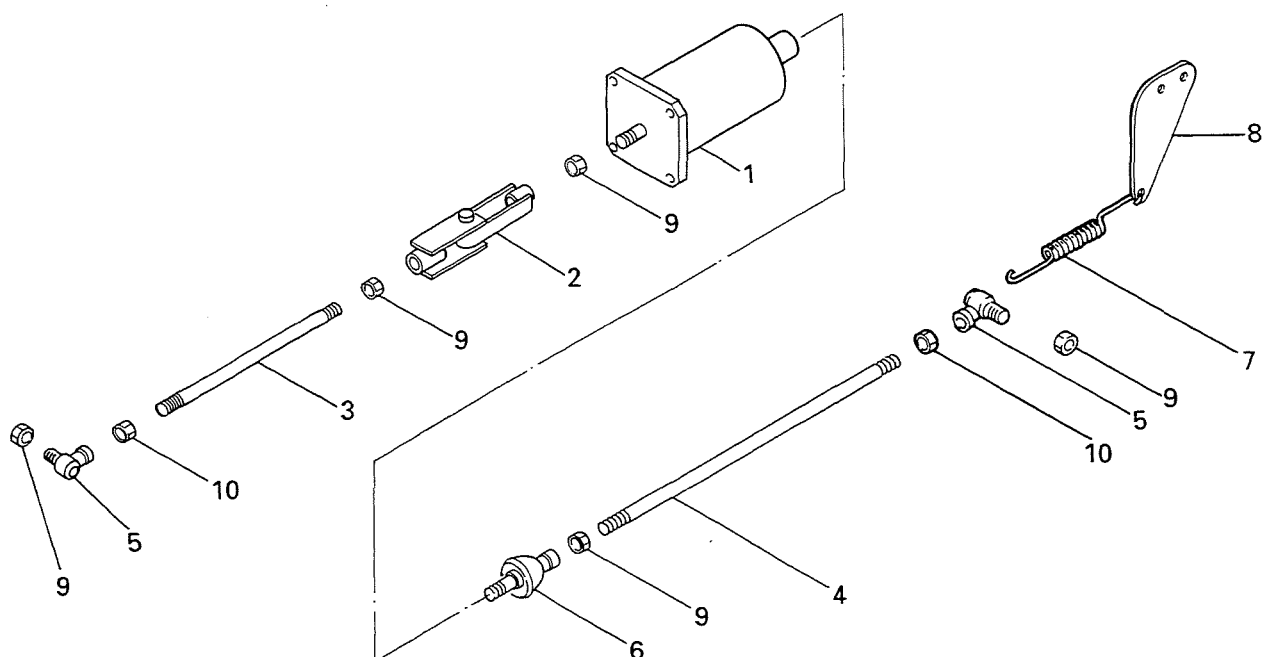

照号 KEY NO.	部品番号 PART NO.	部品名称 PART NAME	所要数 Q'TY	適用号機 SERIAL NO.	記 事 REMARKS
	P121 389000	スピード コントロール デバイス SPEED CONTROL DEVICE	1 SET		
1	P241 447510	アイドリング ソレノイド IDLING SOLENOID	1		
2	P121 842520	ジョイント JOINT	1		
3	P04X 563130	リンク ロッド LINK ROD	1		ℓ=190mm
4	P05X 563130	リンク ロッド LINK ROD	1		ℓ=360mm
5	P01X 833780	ロッド エンド ROD END	2		左ネジ
6	P02X 823960	リンク ボール LINK BALL	1		
7	P231 503400	スプリング SPRING	1		
8	P121 572180	ブラケット, スプリング BRACKET, spring	1		
9	S9160 06000	ナット NUT	5		
10	P231 505980	ナット NUT	2		

適用号機 No. CE022200マデ

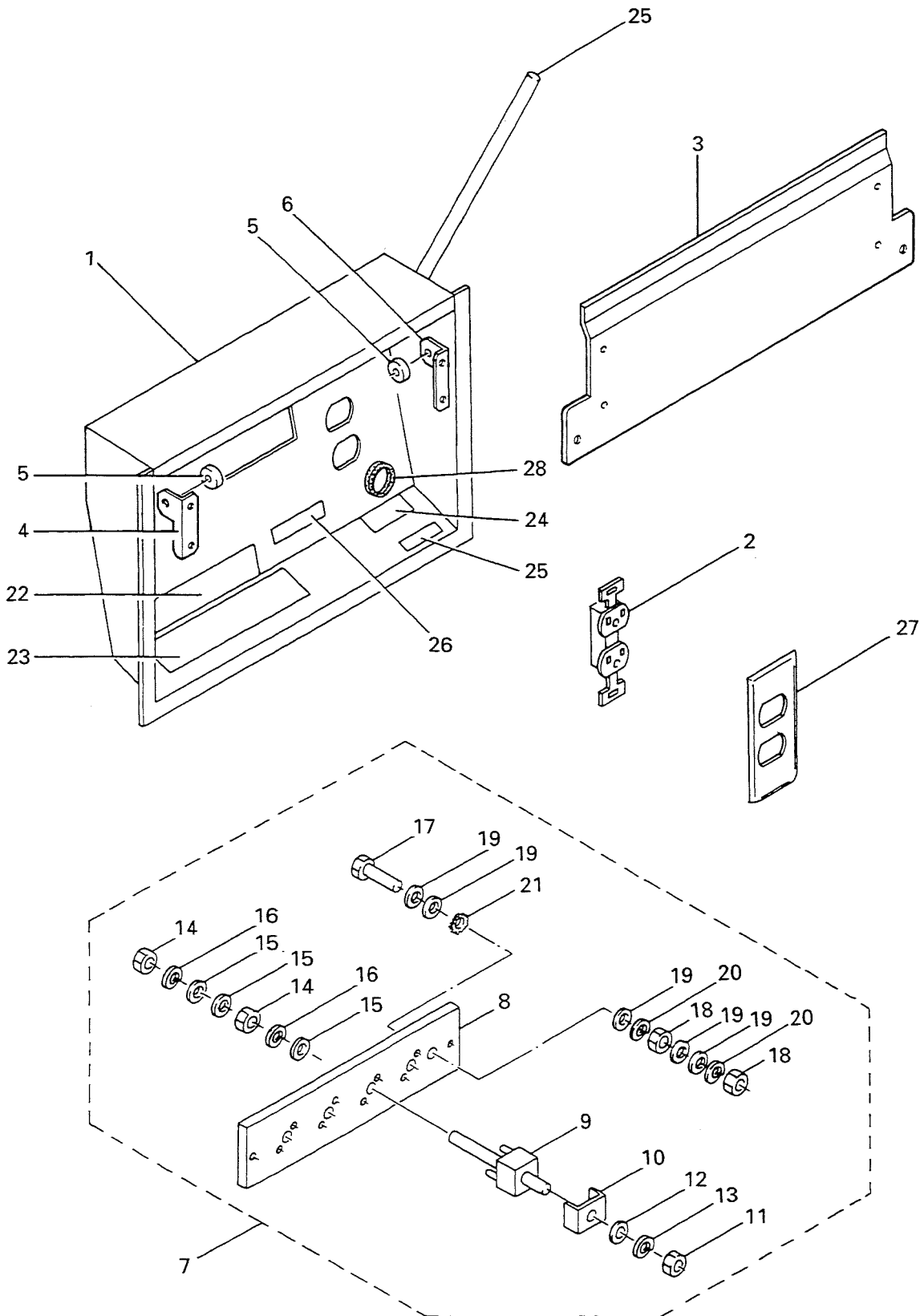

FIG. 11

ターミナル ボックス アッセンブリ
TERMINAL BOX ASSY

NES125SHE

照号 KEY NO.	部 品 番 号 PART NO.	部 品 名 称 PART NAME	所要数 Q'TY	適 用 号 機 SERIAL NO.	記 事 REMARKS
	P126 387850	ターミナル ボックス アッセンブリ TERMINAL BOX ASSY	1 SET	CE010100～ ～CE022200	
1	P126 381440	ターミナル ボックス TERMINAL BOX	1		
2	S1058 01015	リセブタクル RECEPTACLE	1		
3	P126 841470	カバー, ターミナル COVER, terminal	1		
4	P126 569870	アングル, サポート ANGLE, support	1		
5	P026 562990	ブッシュ BUSHING	2		
6	P126 569880	アングル, サポート ANGLE, support	1		
7	P126 828330	ターミナル ボード アッセンブリ TERMINAL BOARD ASSY	1 SET		Key No. 11～24ヲ含ム
8	☆	ターミナル ボード TERMINAL BOARD	1		
9	P126 562080	ターミナル ボルト TERMINAL BOLT	4		
10	P126 562090	ワッシャ WASHER	4		
11	P16X 564490	ナット NUT	4		
12	P16X 564500	ワッシャ WASHER	4		
13	P16X 564510	ワッシャ スプリング WASHER, spring	4		
14	S9163 16000	ナット NUT	8		
15	S9262 01600	ワッシャ WASHER	12		
16	S9265 16000	ワッシャ, スプリング WASHER, spring	8		
17	S9087 08050	ボルト BOLT	1		
18	S9163 08000	ナット NUT	2		
19	S9262 00800	ワッシャ WASHER	5		
20	S9265 08000	ワッシャ, スプリング WASHER, spring	2		
21	S9270 08000	ワッシャ, ロック WASHER, lock	1		
22	P026 563520	ネーム プレート NAME PLATE	1		注意
23	P656 548980	ネーム プレート NAME PLATE	1		出力電圧表示
24	P026 563510	ネーム プレート NAME PLATE	1		補助電源
25	P146 555370	ネーム プレート NAME PLATE	1		ボディアース
26	P146 555360	ネーム プレート NAME PLATE	1		機能接地
27	P126 565550	プレート PLATE	1		
28	P38X 527330	グロメット GROMMET	1		

ターミナル ボックス アッセンブリ
FIG. 11A TERMINAL BOX ASSY

NES125SHE

適用号機 No. CE022300カラ

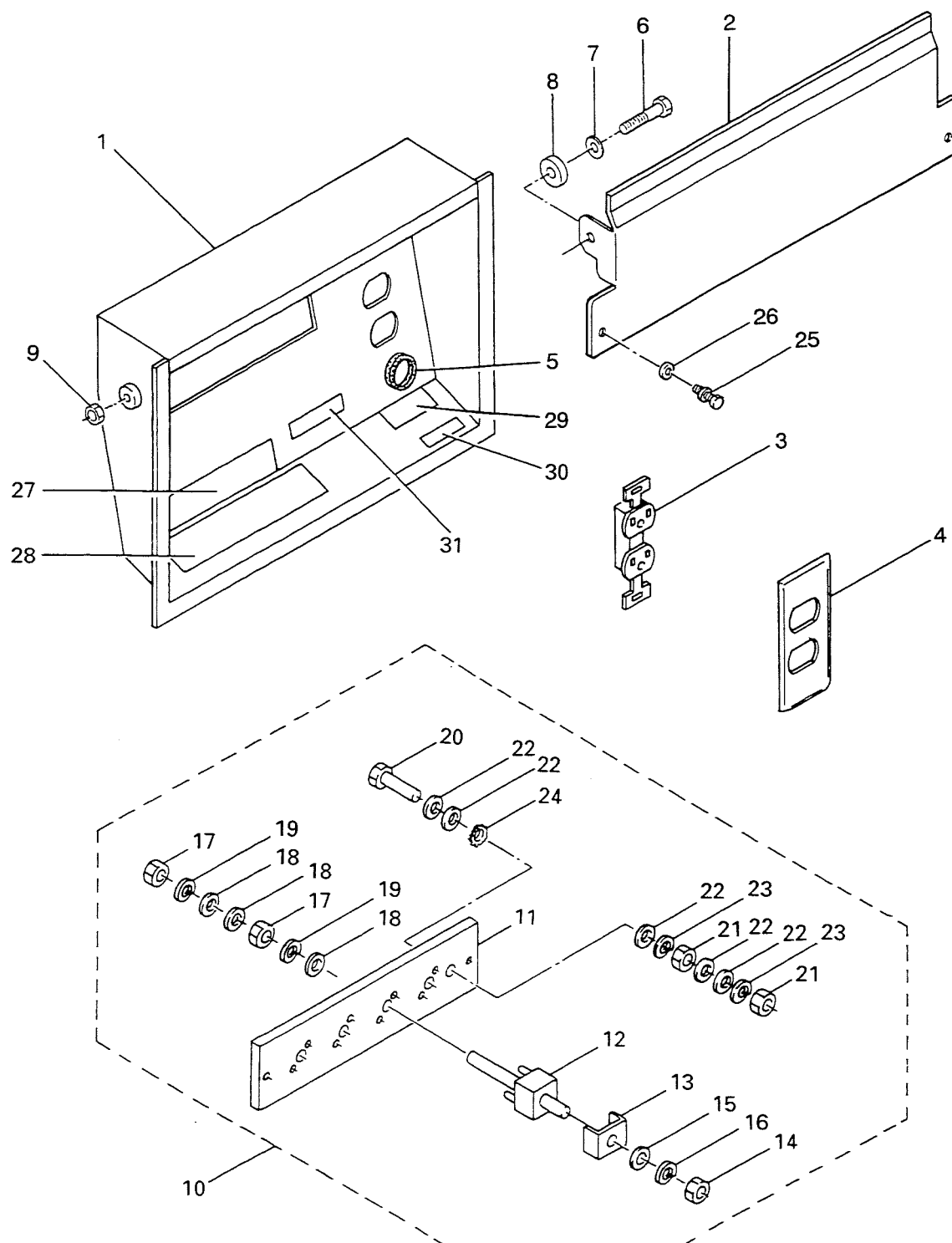

ターミナル ボックス アッセンブリ
FIG. 11A TERMINAL BOX ASSY

NES125SHE

照号 KEY NO.	部 品 番 号 PART NO.	部 品 名 称 PART NAME	所要数 Q'TY	適 用 号 機 SERIAL NO.	記 事 REMARKS
	P126 387850	ターミナル ボックス アッセンブリ TERMINAL BOX ASSY	1 SET	CE022300~	
1	P126 381440	ターミナル ボックス TERMINAL BOX	1		
2	P126 849440	カバー, ターミナル COVER, terminal	1		
3	S1058 01015	リセプタクル RECEPTACLE	1		
4	P126 565550	プレート PLATE	1		
5	P38X 527330	グロメット GROMMET	1		
6	S9060 10040	ボルト BOLT	2		
7	S9261 01000	ワッシャ, フィニッシュ WASHER, finished	2		
8	P026 562990	ブッシュ BUSHING	2		
9	S9160 10000	ナット NUT	2		
10	P126 850940	ターミナル ボード アッセンブリ TERMINAL BOARD ASSY	1 SET		Key No. 11~24ヲ含ム
11	P126 850950	ターミナル ボード TERMINAL BOARD	1		
12	P126 562080	ターミナル ボルト TERMINAL BOLT	4		照号12: 誤記訂正 P126 575820
13	P126 562090	ワッシャ WASHER	4		照号13: 誤記訂正 P126 575830
14	P16X 564490	ナット NUT	4		
15	P16X 564500	ワッシャ WASHER	4		
16	P16X 564510	ワッシャ, スプリング WASHER, spring	4		
17	S9163 16000	ナット NUT	8		
18	S9262 01600	ワッシャ WASHER	12		
19	S9265 16000	ワッシャ, スプリング WASHER, spring	8		
20	S9087 08050	ボルト BOLT	1		
21	S9163 08000	ナット NUT	2		
22	S9262 00800	ワッシャ WASHER	5		
23	S9265 08000	ワッシャ, スプリング WASHER, spring	2		
24	S9270 08000	ワッシャ, ロック WASHER, lock	1		
25	S9089 08020	ボルト, ワッシャ アッセンブリ BOLT, washer assembled	2		
26	A02X 567010	パッキン PACKING	2		
27	P026 563520	ネーム プレート NAME PLATE	1		注意
28	P656 548980	ネーム プレート NAME PLATE	1		出力電圧表示
29	P026 563510	ネーム プレート NAME PLATE	1		補助電源
30	P146 555370	ネーム プレート NAME PLATE	1		ボディアース

ターミナル ボックス アッセンブリ
FIG. 11A TERMINAL BOX ASSY

NES125SHE

照号 KEY NO.	部 品 番 号 PART NO.	部 品 名 称 PART NAME	所要数 Q'TY	適 用 号 機 SERIAL NO.	記 事 REMARKS
31	P146 555360	ネーム プレート NAME PLATE	1		機能接地

FIG. 12 フューエル タンク アッセンブリ
FUEL TANK ASSY

NES125SHE

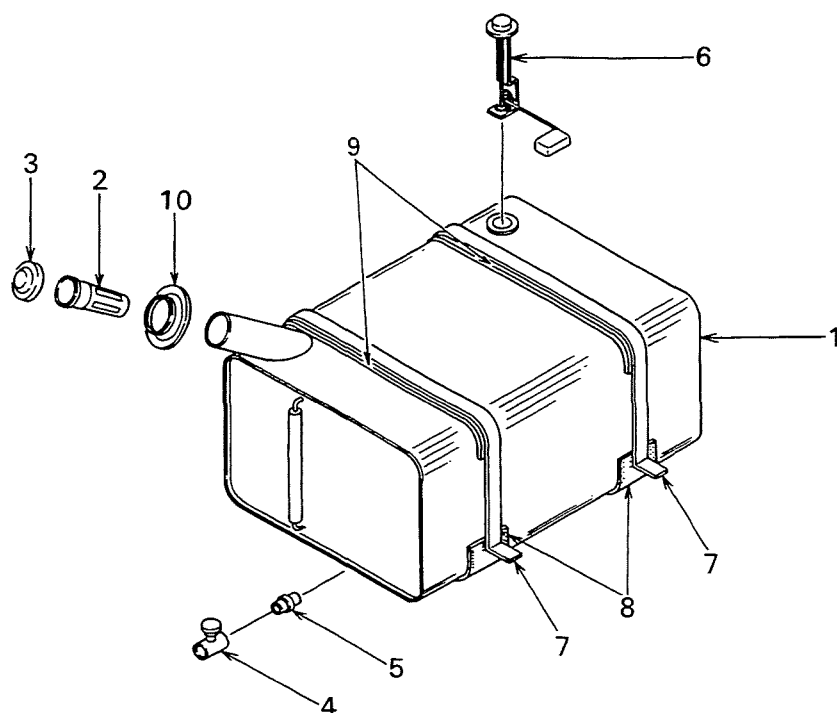

照号 KEY NO.	部品番号 PART NO.	部品名称 PART NAME	所要数 Q'TY	適用号機 SERIAL NO.	記 事 REMARKS
	P151 828840	フューエル タンク アッセンブリ FUEL TANK ASSY	1 SET		
1	P151 381230	フューエル タンク FUEL TANK	1		
2	C601 513620	ストレーナ STRAINER	1		
3	C601 513610	キャップ CAP	1		
4	P03X 490970	コック COCK	1		
5	S7726 03000	ニップル NIPPLE	1		
6	P21X 830650	タンク ユニット TANK UNIT	1		
7	P121 562390	バンド BAND	2		
8	P06X 828840	パッキン PACKING	2		
9	P07X 828840	パッキン PACKING	2		
10	P131 528290	キャップ CAP	1		

FIG. 13 エキゾースト パイピング
EXHAUST PIPING

NES125SHE

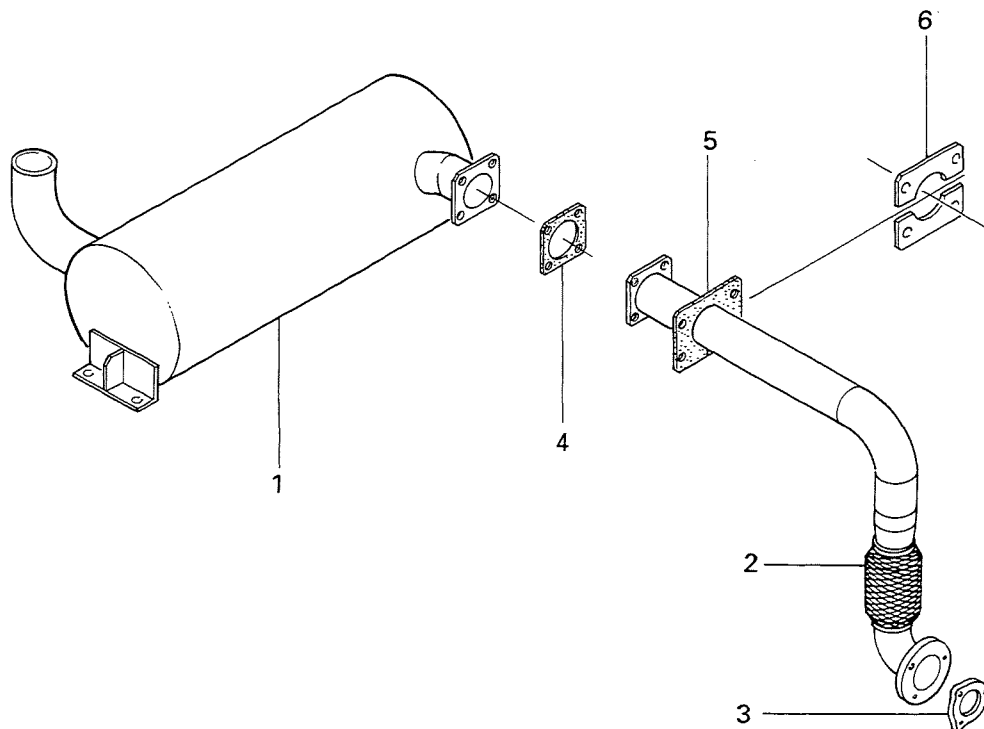

照号 KEY NO.	部品番号 PART NO.	部品名称 PART NAME	所要数 Q'TY	適用号機 SERIAL NO.	記 事 REMARKS
	P121 388910	エキゾースト パイピング EXHAUST PIPING	1 SET		
1	P121 843880	マフラー MUFFLER	1		
2	P121 847490	エキゾースト パイプ EXHAUST PIPE	1		
3	P151 563150 P151 576810	ガスケット GASKET	1 1	~CE025400 CE025500~	HINO 17104~1380 HINO 17104~1710
4	P121 562400	ガスケット GASKET	1		
5	P121 562410	パッキン PACKING	1		
6	P121 562420	サポート, エキゾースト パイプ SUPPORT, exhaust pipe	2		

FIG. 14 バッテリー アッセンブリ
BATTERY ASSY

NES125SHE

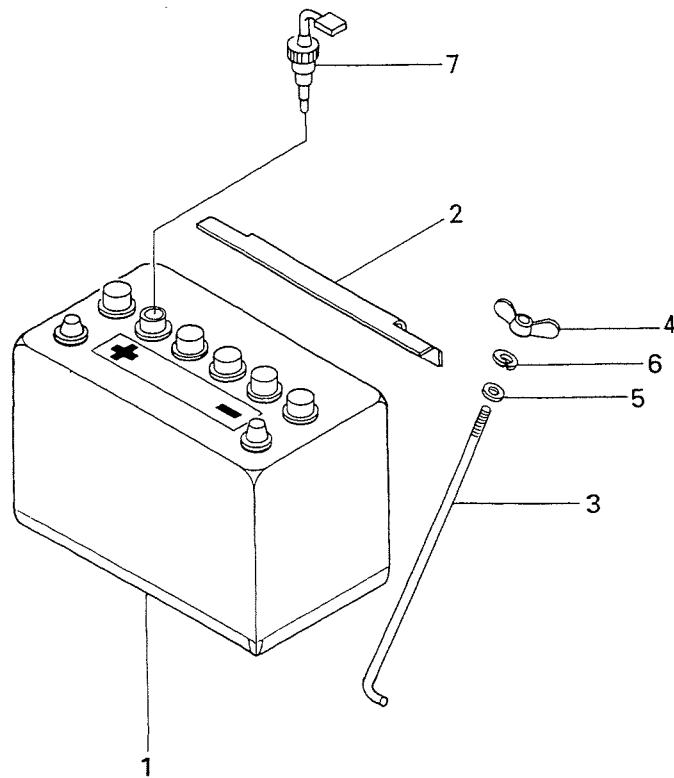

照号 KEY NO.	部品番号 PART NO.	部品名称 PART NAME	所要数 Q'TY	適用号機 SERIAL NO.	記 事 REMARKS
	P446 448300	バッテリー アッセンブリ BATTERY ASSY	2 SET		
1	P436 421380	バッテリー BATTERY	1		
2	P156 506320	ストッパ STOPPER	1		
3	P336 513540	ボルト BOLT	2		
4	S9182 06000	ナット, ウィング NUT, wing	2		
5	S9260 06000	ワッシャー WASHER	2		
6	S9265 06000	ワッシャー, スプリング WASHER, spring	2		
7	P02X 320180	バッテリー センサ BATTERY SENSOR	1		

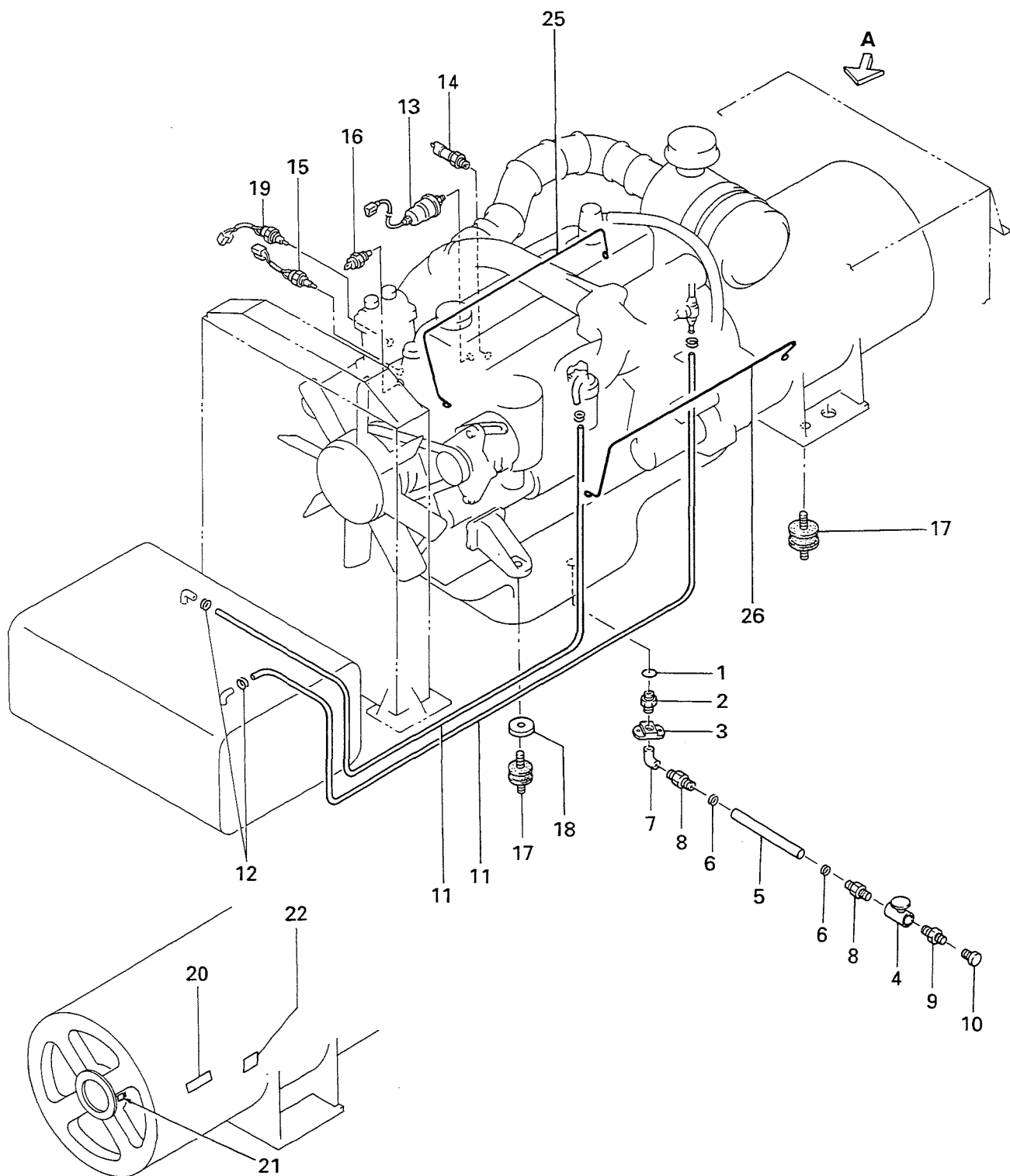

矢視 A

FIG. 15 パイピング・リギング
PIPING & RIGGING

NES125SHE

照号 KEY NO.	部 品 番 号 PART NO.	部 品 名 称 PART NAME	所要数 Q'TY	適 用 号 機 SERIAL NO.	記 事 REMARKS
	P121 388990	パイピング PIPING	1 SET		
	P121 389130	リギング RIGGING	1 SET		
1	P05X 324830	O リング O-RING	1		HINO 9851-35102A
2	P02X 388990	ボルト BOLT	2		HINO 9401-10250
3	P441 518230	フランジ FLANGE	1		
4	P06X 832320	コック COCK	1		3/4"
5	P09X 563020	オイル ホース OIL HOSE	1		ℓ=530
6	S7940 03000	クランプ, ホース CLAMP, hose	2		
7	S7730 06000	エルボ ELBOW	1		3/4"
8	P44X 826500	ニップル NIPPLE	2		3/4"×20.5
9	S7726 06000	ニップル NIPPLE	1		3/4"
10	S7571 06000	プラグ PLUG	1		3/4"
11	P12X 388990	フューエル ホース FUEL HOSE	2		ℓ=2600
12	S7940 01600	クランプ, ホース CLAMP, hose	4		
13	P336 510430	センダ, オイル プレッシャ SENDER, oil pressure	1		HINO 83520-1010A
14	P241 520700	オイル プレッシャ スイッチ OIL PRESSURE SWITCH	1		HINO 83530-1080
15	P441 519440	サーモ スイッチ THERMO SWITCH	1		HINO 83430-1170
16	P336 510420	センダ, ウォータ テンパレチャ SENDER, water temperature	1		HINO 83420-1060
17	P18X 411880	インシュレータ INSULATOR	4		
18	P120 571360	スパーサ SPACER	2		
19	P151 828310	サーモ スイッチ THERMO SWITCH	1		HINO 83430-1580A
20	P116 517330	ネーム プレート NAME PLATE	1		バッテリー センサ
21	P07X 558370	サーモ ラベル THERMO LABEL	1		70°C
22	P16X 558370	サーモ ラベル THERMO LABEL	1		115°C
25	P121 571430	ステー STAY	1		
26	P121 571420	ステー STAY	1		

FIG. 16 ネーム プレート フィッティング
NAME PLATE FITTING

NES125SHE

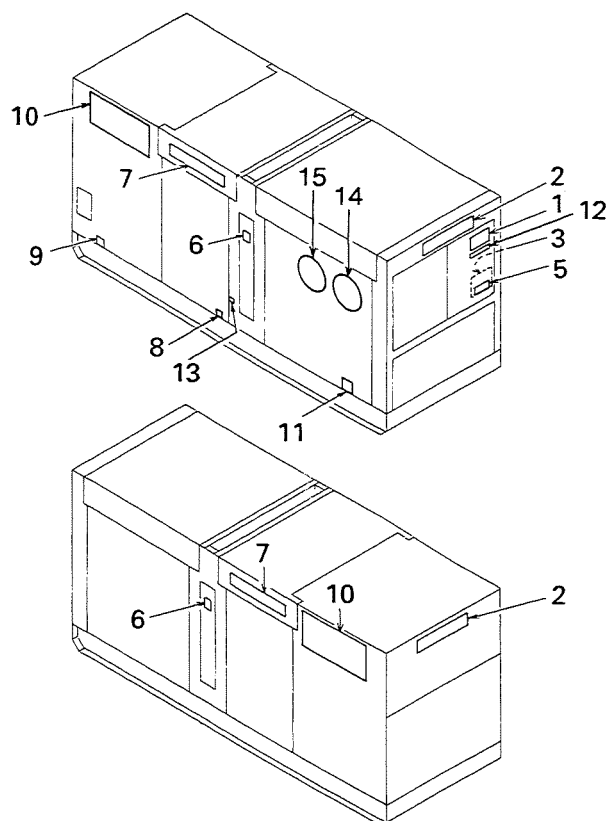

照号 KEY NO.	部品番号 PART NO.	部品名称 PART NAME	所要数 Q'TY	適用号機 SERIAL NO.	記 事 REMARKS
	P126 844560	ネーム プレート フィッティング NAME PLATE FITTING	1 SET		
1	P19X 378400	ネーム プレート NAME PLATE	1		
2	P111 372850	ネーム プレート NAME PLATE	2		社名
3	P126 841860	ネーム プレート NAME PLATE	1		取扱
5	P116 830480	ネーム プレート NAME PLATE	1		注意
6	S0173 58070	ネーム プレート NAME PLATE	2		ローブ掛
7	P11X 550630	ネーム プレート NAME PLATE	2		NES125
8	S0173 53050	ネーム プレート NAME PLATE	1		オイル ドレン
9	S0173 54050	ネーム プレート NAME PLATE	1		燃料ドレン
10	P026 834380	ネーム プレート NAME PLATE	2		New NES
11	P156 387780	ネーム プレート アッセンブリ (P.L) NAME PLATE ASSY (PL)	1 SET		Refer to FIG.17
12	P126 564730	ネーム プレート NAME PLATE	1		スロー ダウン スイッチ
13	S0173 52050	ネーム プレート NAME PLATE	1		E. オイル補給口
14	P02X 572970	ネーム プレート NAME PLATE	1		超低騒音
15	P03X 572950	ネーム プレート NAME PLATE	1		排ガス

FIG. 17 ネーム プレート アッセンブリ (PL)
NAME PLATE ASSY (PL)

NES125SHE

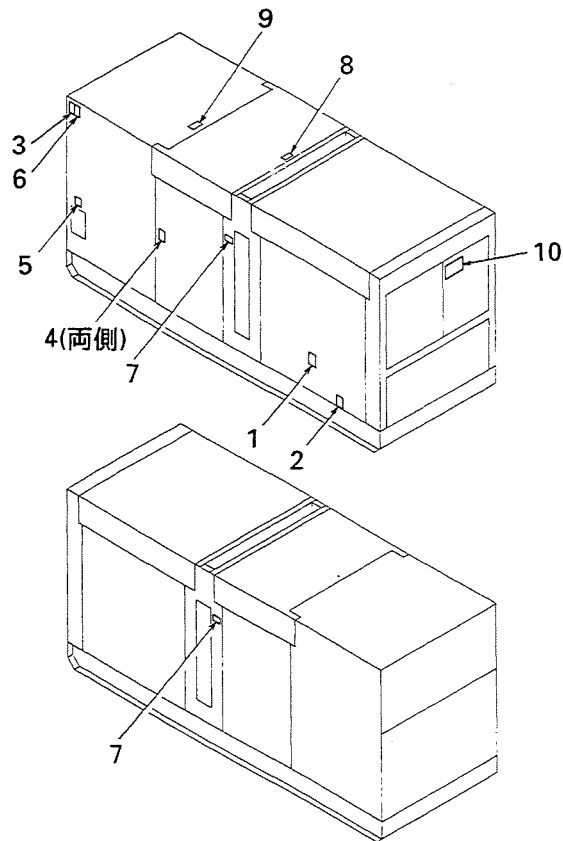

照号 KEY NO.	部 品 番 号 PART NO.	部 品 名 称 PART NAME	所要数 Q'TY	適 用 号 機 SERIAL NO.	記 事 REMARKS
	P156 387780	ネーム プレート アッセンブリ (PL) NAME PLATE ASSY (PL)	1 SET		
1	P026 841510	ネーム プレート NAME PLATE	1		感電
2	P026 841520	ネーム プレート NAME PLATE	1		接地
3	P026 841530	ネーム プレート NAME PLATE	1		排気ガス
4	P026 841540	ネーム プレート NAME PLATE	2		巻き込まれ
5	P026 841550	ネーム プレート NAME PLATE	1		火気厳禁
6	P026 841560	ネーム プレート NAME PLATE	1		マフラ火傷
7	P026 841570	ネーム プレート NAME PLATE	2		吊り下げ禁止
8	P026 841580	ネーム プレート NAME PLATE	1		吊り下げ箇所
9	P026 841590	ネーム プレート NAME PLATE	1		キャップ火傷
10	P026 841600	ネーム プレート NAME PLATE	1		共通事項
99	P026 841830	ネーム プレート アッセンブリ NAME PLATE ASSY	1 SET		照号1~10ヲ含ム Consist of Key No. 1~10

FIG. 18 アタッチメント
ATTACHMENT

NES125SHE

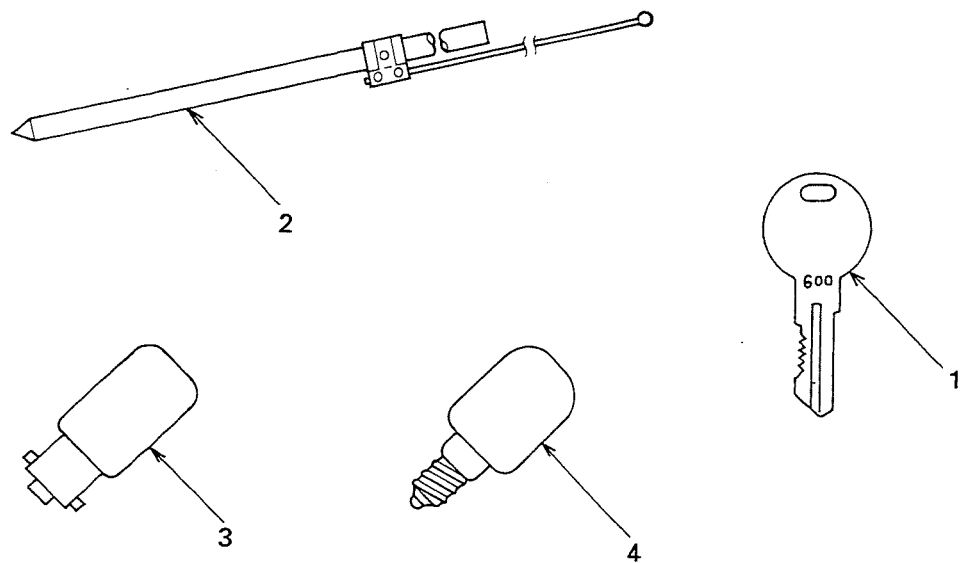

照号 KEY NO.	部品番号 PART NO.	部品名称 PART NAME	所要数 Q'TY	適用号機 SERIAL NO.	記 事 REMARKS
	P126 846350	アタッチメント ATTACHMENT	1 SET		
1	P024 575240	キー KEY	2		
2	P01X 563620	アース バー EARTH BAR	1		
3	S1055 20030	ランプ LAMP	1		
4	P123 563250	ランプ LAMP	1		

2. エンジン部品 ENGINE PARTS

FIG. 21 エンジン ボディ
ENGINE BODY

NES125SHE

ノズル
NOZZLE

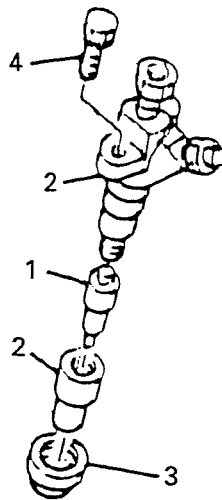

照号 KEY NO.	部 品 番 号 PART NO.	部 品 名 称 PART NAME	所要数 Q'TY	適 用 号 機 SERIAL NO.	記 事 REMARKS
	23640-2100	ノズル アンド ホルダ セット NOZZLE AND HOLDER SET	6 SET		PART NO. HINO
1	23640-2100	ノズル アッセンブリ NOZZLE ASSY	6 SET		
2	23620-2180	ホルダ アッセンブリ HOLDER ASSY	6 SET		
3	23667-1031	リング パッキン RING PACKING	6		
4	9189-08123	ボルト BOLT	12		

クーリング ファン
COOLING FAN (16306-1861)

所要数
Q'TY
1 SET

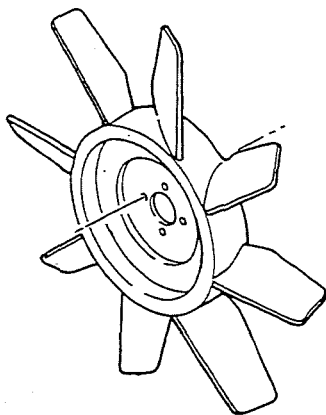
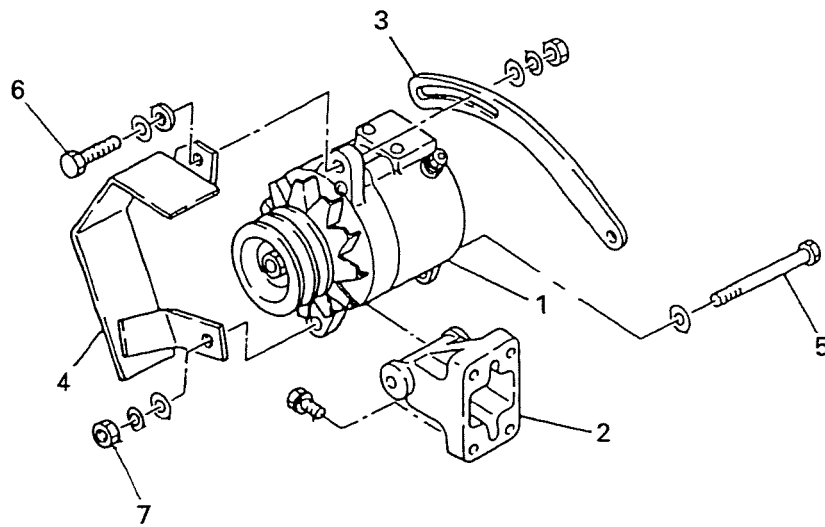

FIG. 21 エンジン ボディ
ENGINE BODY

NES125SHE

オルタネータ
ALTERNATOR



照号 KEY NO.	部 品 番 号 PART NO.	部 品 名 称 PART NAME	所要数 Q'TY	適 用 号 機 SERIAL NO.	記 事 REMARKS
1	27040-1472	オルタネータ アッセンブリ ALTERNATOR ASSY	1 SET		24V-20A
2	12511-3210	ブラケット BRACKET	1		
3	12512-3850	ブレース BRACE	1		
4	22052-1231	カバー COVER	1		
5	9019-10115	ボルト BOLT	1		
6	9031-10500	ボルト BOLT	1		
7	9201-10080	ナット NUT	1		
8					
9					

FIG. 21 エンジン ボディ
ENGINE BODY

NES125SHE

スタータ
STARTER

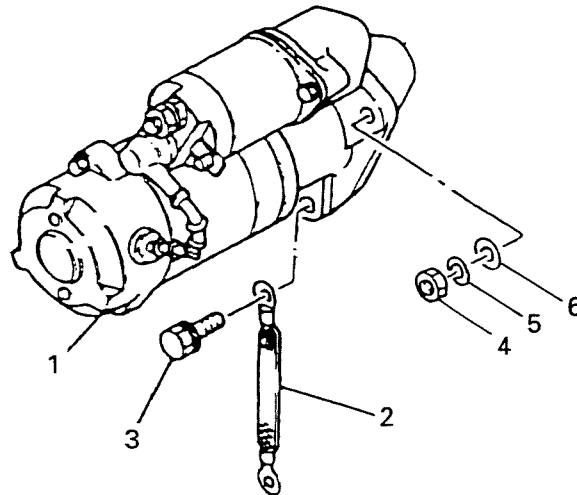

照号 KEY NO.	部 品 番 号 PART NO.	部 品 名 称 PART NAME	所要数 Q'TY	適 用 号 機 SERIAL NO.	記 事 REMARKS
1	28100-2075	スタータ アッセンブリ STARTER ASSY	1 SET		
2	9008-03124	スタータ アッセンブリ STARTER ASSY	1 SET		
2	9008-03124	ストラップ バンド STRAP, BAND	1		
3	9411-12402	ボルト BOLT	1		
4	9201-12100	ナット NUT	2		
5	9260-12240	ワッシャ プレイン WASHER PLAIN	2		
6	9280-12300	ロック ワッシャ LOCK WASHER	2		

FIG. 21 エンジン ボディ
ENGINE BODY

NES125SHE

オイル フィルタ
OIL FILTER

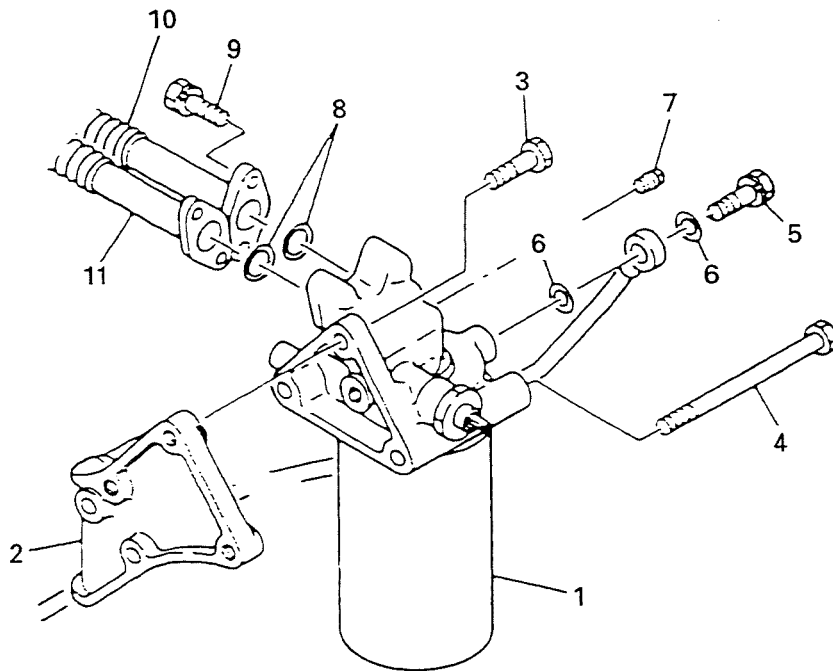

照 号 KEY NO.	部 品 番 号 PART NO.	部 品 名 称 PART NAME	所要数 Q'TY	適 用 号 機 SERIAL NO.	記 事 REMARKS
	15600-3541	オイル フィルタ アッセンブリ OIL FILTER ASSY	1 SET		
1	15600-3541	オイル フィルタ アッセンブリ OIL FILTER ASSY	1 SET		
2	15671-1560	ブラケット BRACKET	1		
3	9411-10301	ボルト BOLT	1		
4	9419-10109	ボルト BOLT	2		
5	9019-12108	ボルト BOLT	1		
6	9659-12111	ワッシャ, ソフト WASHER, soft	2		
7	9620-10080	プラグ PLUG	1		
8	9644-02135	O リング O-RING	6		
9	9191-08251	ボルト BOLT	8		
10	15418-1840	パイプ, インレット PIPE, inlet	1		入
11	15419-1660	パイプ, アウトレット PIPE, outlet	1		出

FIG. 21 エンジン ボディ
ENGINE BODY

NES125SHE

ヒューエル フィルタ
FUEL FILTER

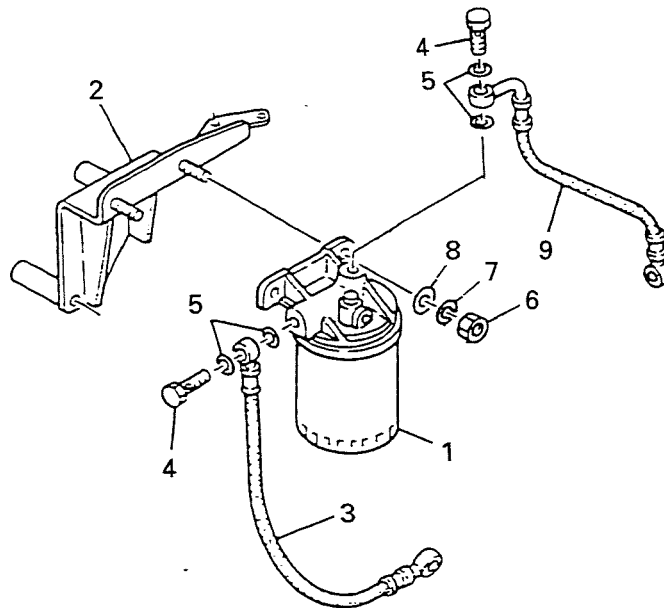

照号 KEY NO.	部 品 番 号 PART NO.	部 品 名 称 PART NAME	所要数 Q'TY	適 用 号 機 SERIAL NO.	記 事 REMARKS
	23300-2120	ヒューエル フィルタ FUEL FILTER	1 SET		
1	23300-2120	ヒューエル フィルタ アッセンブリ FUEL FILTER ASSY	1 SET		
2	23031-1390	ブラケット サブ アッセンブリ BRACKET SUB ASSY	1 SET		
3	23806-1460	ホース サブ アッセンブリ HOSE SUB ASSY	1 SET		
4	9019-14184	ボルト BOLT	2		
5	9659-14104	ワッシャ WASHER	4		
6	9200-10080	ナット NUT	2		
7	9260-10180	ワッシャ WASHER	2		
8	9280-10250	ロック ワッシャ LOCK WASHER	2		
9	23806-5320	ホース サブ アッセンブリ HOSE SUB ASSY	1 SET		

FIG. 21 エンジン ボディ
ENGINE BODY

NES125SHE

エア クリーナ
AIR CLEANER

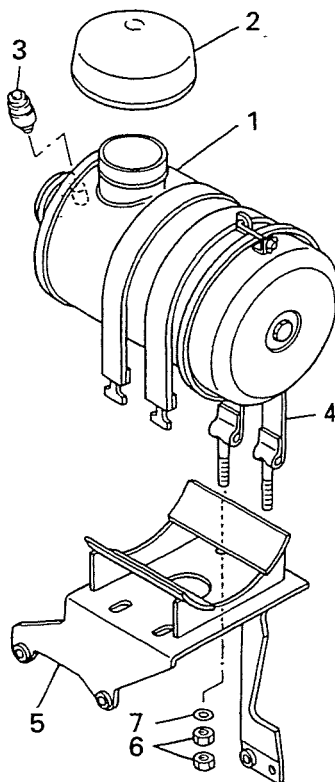

照号 KEY NO.	部 品 番 号 PART NO.	部 品 名 称 PART NAME	所要数 Q'TY	適 用 号 機 SERIAL NO.	記 事 REMARKS
1	17720-2190	エア クリーナ アッセンブリ AIR CLEANER ASSY	1 SET		
2	17703-1530	キャップ CAP	1		
3	17820-1010	インジケータ INDICATOR	1		
4	77601-1970	バンド BAND	2		
5	17074-3340	ブラケット BRACKET	1		
6	9201-10080	ナット NUT	4		
7	9260-10330	ワッシャ WASHER	4		

ウォーター テンプ ゲージ
WATER TEMP GAGE (83410-1100)

所要数
Q'TY
1 SET

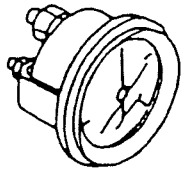

オイル プレス ゲージ
OIL PRESS GAGE (83510-1102)

1 SET

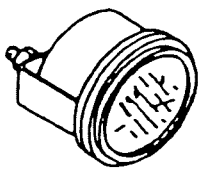

アンメータ
AMMETER (83610-1180)

1 SET

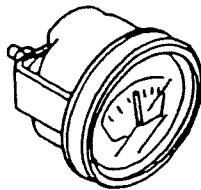

タコメータ
TACHOMETER (83270-3991)

1 SET

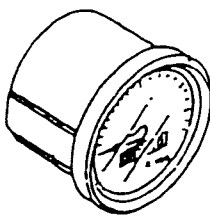

スタータ スイッチ
START SWITCH (84510-1851)

所要数
Q'TY
1 SET

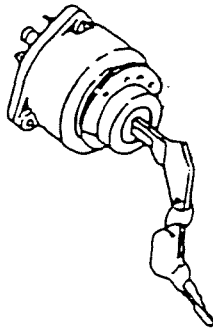

スタート ブロック リレー
START BLOCK RELAY (28410-1281)

1 SET

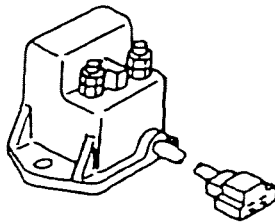

ストップ ソレノイド
STOP SOLENOID (27680-1180)

1 SET

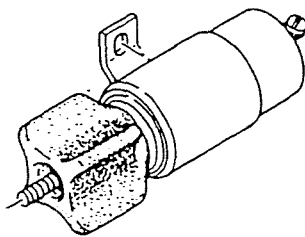

サーモ スイッチ
THERMO SWITCH (83430-1170)
(83430-1580)

1 SET
1 SET

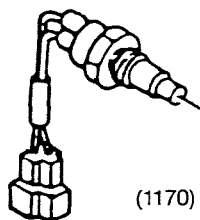

(1170)

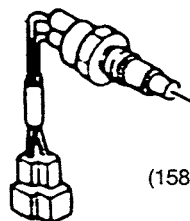

(1580)

サーモ センダー
THERMO SENDER (83420-1060)

所要数
Q'TY
1 SET



オイル プレス スイッチ
OIL PRESS SWITCH (83530-1080)

1 SET



オイル プレス センダー
OIL PRESS SENDER (83520-1022)

1 SET

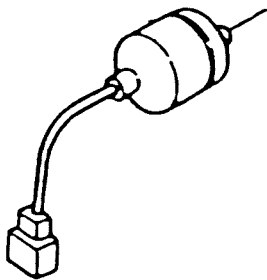

タコメータ センサ
TACHOMETER SENSOR

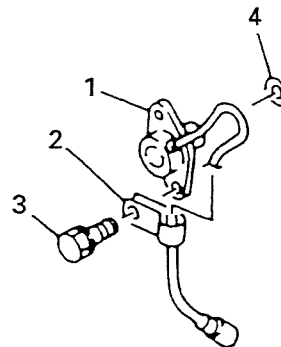

照号 KEY NO.	部品番号 PART NO.	部品名称 PART NAME	所要数 Q'TY	適用号機 SERIAL NO.	記 事 REMARKS
1	83190-1191	タコメータ センサ TACHOMETER SENSOR	1 SET		
2	79904-1170	クリップ CLIP	1		
3	9191-08201	ボルト BOLT	2		
4	9644-02135	O リング O-RING	1		

ヒューエル フィルタ エレメント
FUEL FILTER ELEMENT (23401-1341)

所要数
Q'TY
1 SET

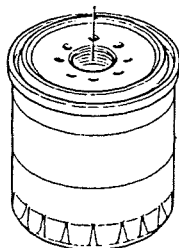

オイル フィルタ エレメント
OIL FILTER ELEMENT (15607-1731)

1 SET

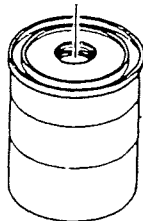

エア クリーナ エレメント
AIR CLEANER ELEMENT (17801-1491)

1 SET

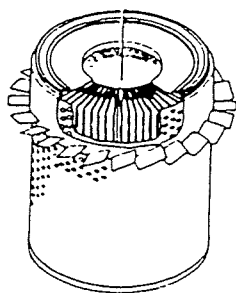

V ベルト クーリング ファン
V-BELT COOLING FAN (9001-49114)

1 SET

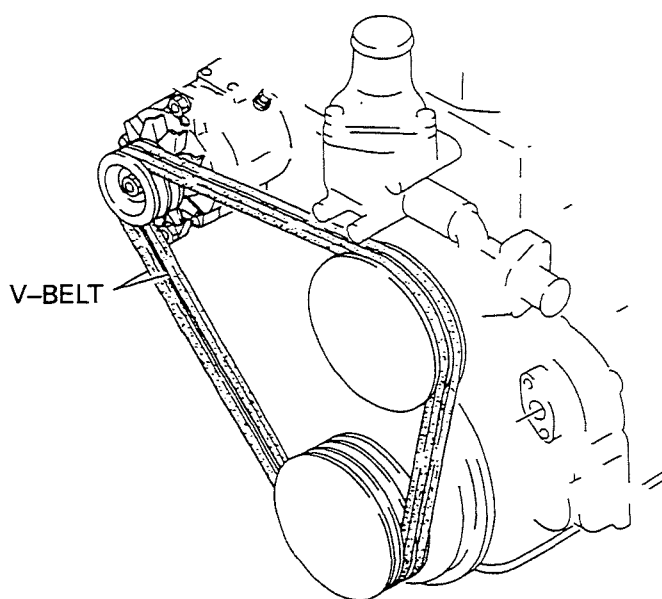

3. オプション部品 OPTION PARTS

FIG. 31 ハンドル アンド キャップ
HANDLE AND CAP

NES125SHE

ラッチ ハンドル
LATCH HANDLE (A334 E40110)
(P504 573010)

所要数
Q'TY
1

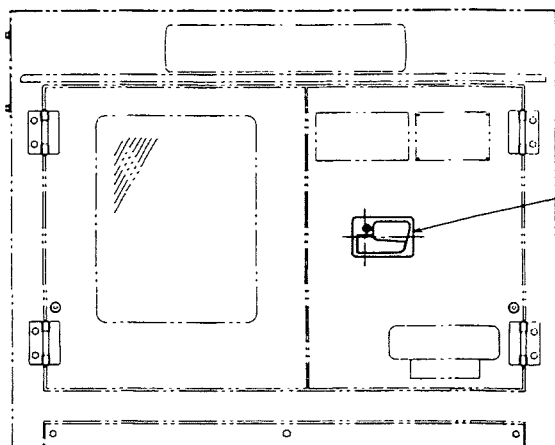

HANDLE

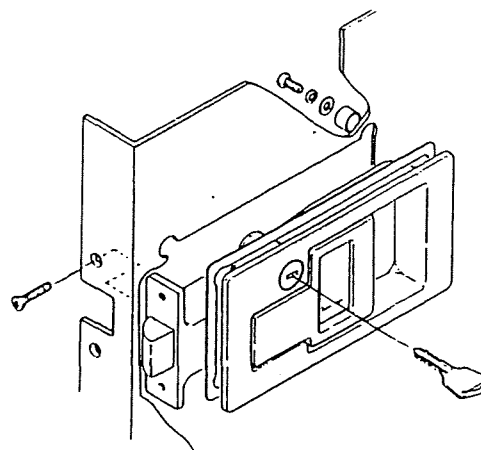

ヒューエル タンク キャップ
FUEL TANK CAP (P121 564740)

1

CAP (KEY)

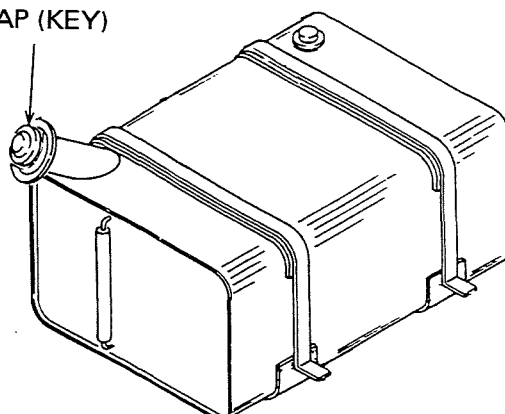
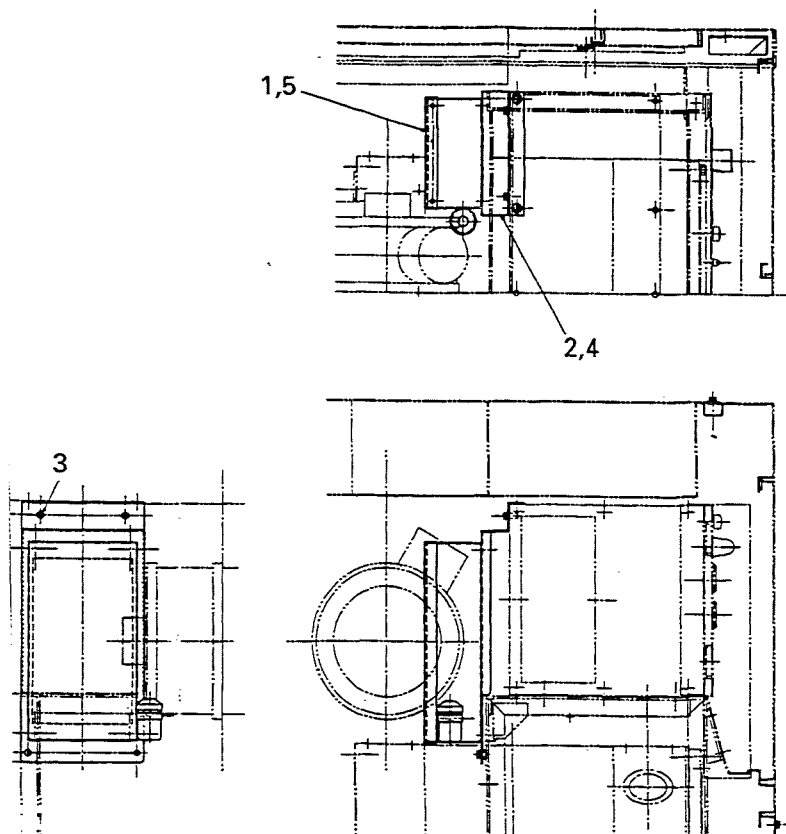

FIG. 32 ハンドリング スロー ダウン
HANDRING SLOW DOWN

NES125SHE



照号 KEY NO.	部 品 番 号 PART NO.	部 品 名 称 PART NAME	所要数 Q'TY	適 用 号 機 SERIAL NO.	記 事 REMARKS
	P153 383890	ハンドリング スロー ダウン HANDRING SLOW DOWN	1 SET		
1	P193 321750	スロー ダウン デバイス アッセンブリ SLOW DOWN DEVICE ASSY	1 SET		
2	P123 833870	ブラケット BRACKET	1		
3	P82X 564610	ナット NUT	2		SFH825SF
4	S9088 08025	ボルト ワッシャー アッセンブリ BOLT WASHER ASSY	3		M8 × 25
5	S9016 06012	スクリユウ ワッシャー アッセンブリ SCREW WASHER ASSY	4		
6	P123 837520	スロー ダウン パーツ フィッティング SLOW DOWN PARTS FITTING	1		
7	P07X 383890	リレー RELAY	1		
8	P150 566360	シリコン ダイオード CILICON DIODE	1		

FIG. 33 ヒューエル パイピング
FUEL PIPING

NES125SHE

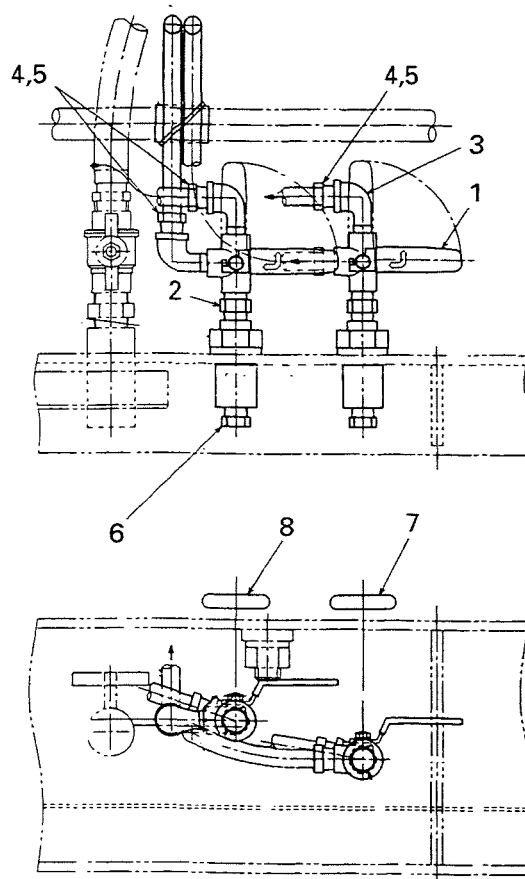

照号 KEY NO.	部品番号 PART NO.	部品名称 PART NAME	所要数 Q'TY	適用号機 SERIAL NO.	記 事 REMARKS
	P121 844550	ヒューエル パイピング FUEL PIPING	1 SET		
1	P02X 525560	ボール バルブ 3ウェイ BALL VALVE 3WAY	2		
2	S7726 03000	ニップル G. P NIPPLE G.P	2		
3	S7730 03000	エルボ M. F. G. P ELBOW M.F.G.P	3		
4	P26X 826500	エア ホース ニップル AIR HOSE NIPPLE	4		3/8 × 10.5
5	S7940 01600	クランプ ホース CLAMP HOSE	4		
6	S7722 04000	プラグ PLUG	2		
7	P04X 561180	ネーム プレート NAME PLATE	1		供給
8	P05X 561180	ネーム プレート NAME PLATE	1		戻り

純正部品のおすすめ

本機のご使用に当たって当社の指定の純正部品以外の部品をご使用になり故障が発生した場合は保証致しかねます。

平成 8 年 6 月 初 版

平成 9 年 11 月 二 版

平成 10 年 8 月 三 版

平成 12 年 2 月 四 版

不許
複製

NES125SHE

ディーゼル発電装置パーツカタログ

発行 日本車輛製造株式会社機電本部

〒458-8502 名古屋市緑区鳴海町柳長80 ☎(052)623-3311(代)