

SERIAL NO. TA010100~
NO. TB010100~

NES13SI NES15SI

DIESEL GENERATOR SET PARTS CATALOG

CAT. NO. GN-28B
ENGINE ISUZU 3LD1

現代空間を逞しく築き上げる日車

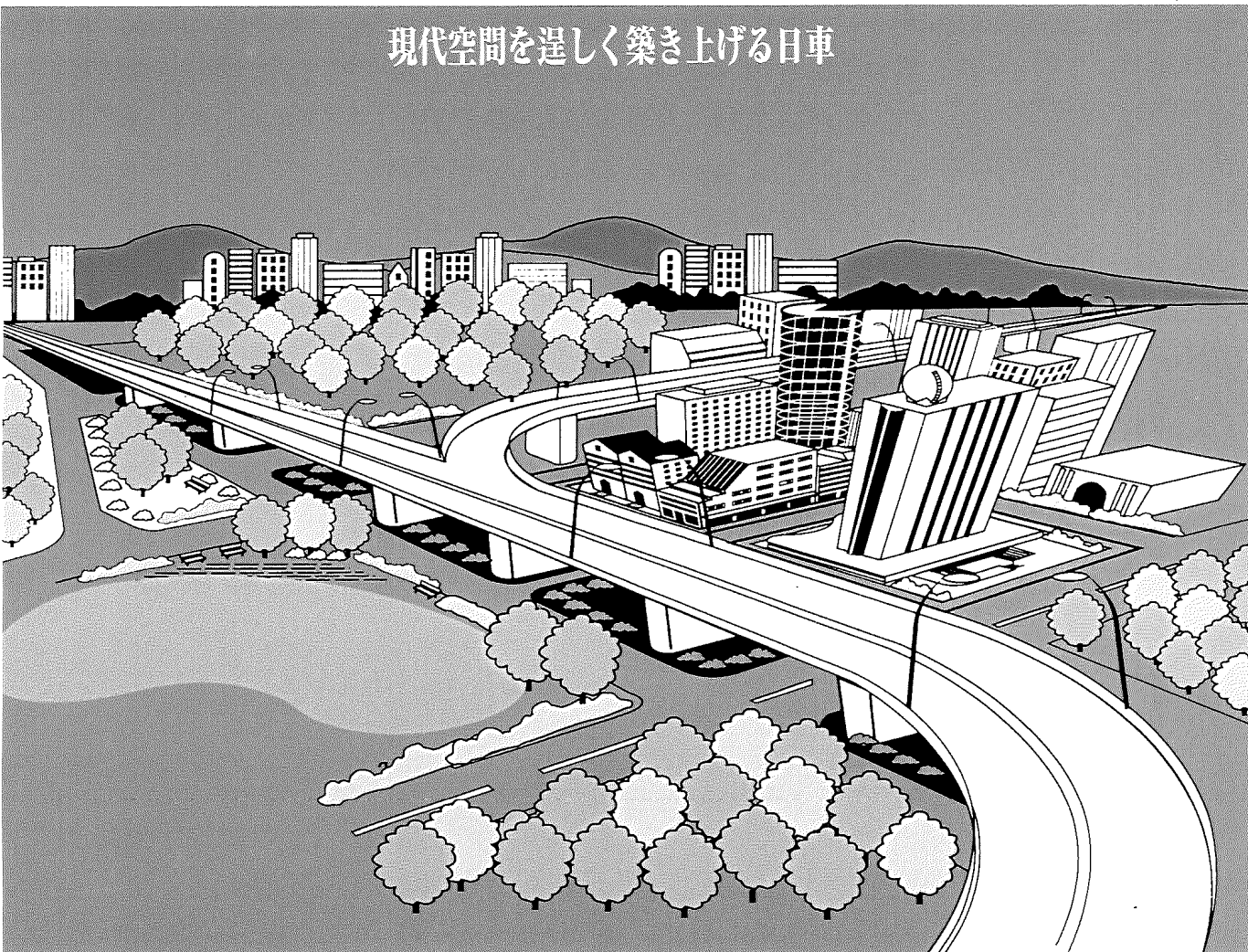

部品カタログのご使用にあたり

1. このたびは、日車ディーゼルジェネレータセットをお買いあげいただきましてありがとうございます。
2. この部品カタログは、日車NES型ディーゼルジェネレータセットのサービス部品が集録されています。
なお、エンジン部品については、別に添附する「ディーゼルエンジンパーツカタログ」をご参照下さい。

3. 部品カタログの構成

- ・ 照 号 図から部品を索引する番号（照号）を示します。照号末尾にA, B の符号が付いているものは変更された部品を示しますので、これらの部品をご注文される場合は、適用号機欄を見て貴社の使用号機に該当する照号の部品番号をご指示して下さい。

(例)

FIG. 1 ディーゼル ジェネレータ セット
DIESEL GENERATOR SET

NES13SI

照 号 KEY NO.	部 品 番 号 PART NO.	部 品 名 称 PART NAME	所 要 数 Q'TY	適 用 号 機 SERIAL NO.	記 事 REMARKS
	P010 388560	ディーゼル ジェネレータ セット DIESEL GENERATOR SET	1 SET		
1	P011 388110	ディーゼル エンジン アッセンブリ DIESEL ENGINE ASSY	1 SET		ISUZU 3LD1
2	P011 388120	ラジエータ アッセンブリ RADIATOR ASSY	1 SET		Refer to FIG. 2
3	P012 843370	オルタネータ アッセンブリ ALTERNATOR ASSY	1 SET		Refer to FIG. 3
4	P013 226050 P013 229990	コントロール ボックス アッセンブリ CONTROL BOX ASSY	1 SET 1 SET	~TA010400 TA010500~	Refer to FIG. 4 Refer to FIG. 4A
5	P014 387620	ボンネット アッセンブリ BONNET ASSY	1 SET		Refer to FIG. 5
6	P011 388020 P011 389990	スピード コントロール デバイス SPEED CONTROL DEVICE	1 SET 1 SET	~TA010700 TA010800~	Refer to FIG. 6 Refer to FIG. 6A
7	P016 388070	ターミナル ボックス アッセンブリ TERMINAL BOX ASSY	1 SET		Refer to FIG. 7
8	P011 841070	フューエル タンク アッセンブリ FUEL TANK ASSY	1 SET		Refer to FIG. 8

- ・ 部品番号 各部品の固有番号を示し、数字と英字又は数字のみで構成されています。
装置のアッセンブリ番号は最初に照号なしで示してあります。
* 単品では販売されず、組立品で販売される部品を示します。
☆ 補用部品として供給いたしません。
- ・ 部品名称 各部品の名称を示します。
- ・ 個 数 各装置に使用されている、各装置の1組分の個数を示します。
- ・ 適用号機 各部品が使用されている「号機」を示します。

- ・記事 各部品に関連のある特記事項を示します。下記の事項を除き、部品ご注文の際には併せてご指示下さい。

- ・図2参照

REFER TO FIG. 2 この部品は組部品を示し、部品の詳細については、図2を参照して下さい。

- ・照号2～6ヲ含ム

Consist of Key No. 216 この部品は、その装置において、照号2, 3, 4, 5, 6を含む組部品であることを示します。

4. 部品のご注文について

- ・部品のご注文の際は、必ず機種の型式、号機、部品番号、部品名称、所要数量、記事欄特記事項をご明示下さい。

(例)

NES13SI	TA010100	P232 52381 0	ダイオード	1 個	MA
型 式	号 機	部品番号	部品名称	所要数量	記事欄 特記事項

- ・部品のご注文又は部品に関するお問い合わせは、巻末に記載してあります最寄の日本車輛地区サービスセンターへお願いします。

HOW TO USE THIS PARTS CATALOG

1. This parts catalog covers the service parts of Nissha NES Series Generator Set. As for the engine parts, refer to the "Engine Parts List".

2. Explanation of the column

- Key No. A Key No. indicates a part of a parts assembly illustrated in each figure.
Suffixal letter A, B, C or so on shows the modified part.
- Part No. A Part No. consists of ten letters array of alphabets and digits that identifies each parts.
A part marked with ☆ or * is available not for single part but for a parts assembly.
- Part Name A Part Name indicates the kind of a part.
- Q'ty A Quantity shows the numbers of parts employed in one unit.
- Serial No. A Serial No. shows the applicable machine in which the part is employed.
- Remarks Special note may be described if necessary.

For example

- REFER TO FIG. 2

This part is the component of assembling parts, and please refer to FIG. 2.

- CONSIST OF KEY No. 2~6

This part consists of the component parts of Key No. 2, 3, 4, 5 and 6.

3. How to order the parts.

- Please clarify the following information when you order the parts.

Model, Serial No., Part No., Part Name, Quantity required and other information listed on the remarks column.

- Please contact the nearest Nippon Sharyo service center listed up on the last page of this parts catalog when you inquire or order the parts.

目 次
INDEX

図番号 FIG. No.	名 称	NAME	頁 PAGE
1. 標準部品	STANDARD PARTS		
1	ディーゼル ジェネレータ セット	DIESEL GENERATOR SET	2
1A	ディーゼル ジェネレータ セット	DIESEL GENERATOR SET	4
2	ラジエータ アッセンブリ	RADIATOR ASSY	6
3	オルタネータ アッセンブリ	ALTERNATOR ASSY	8
3A	オルタネータ アッセンブリ	ALTERNATOR ASSY	10
4	コントロール ボックス アッセンブリ ...	CONTROL BOX ASSY	12
5	ボンネット アッセンブリ	BONNET ASSY	16
6	スピード コントロール デバイス	SPEED CONTROL DEVICE	18
7	ターミナル ボックス アッセンブリ	TERMINAL BOX ASSY	20
7A	ターミナル ボックス アッセンブリ	TERMINAL BOX ASSY	24
8	フューエル タンク アッセンブリ	FUEL TANK ASSY	28
9	エア クリーナ セッティング	AIR CLEANER SETTING	29
10	エキゾースト パイピング	EXHAUST PIPING	30
11	バッテリー アッセンブリ	BATTERY ASSY	31
12	パイピング & リギング	PIPING & RIGGING	32
13	フィルタ フィッティング	FILTER FITTING	34
14	ネーム プレート フィッティング	NAME PLATE FITTING	36
15	PL ネーム プレート フィッティング .	PL NAME PLATE FITTING	37
16	アタッチメント	ATTACHMENT	38
2. エンジン部品	ENGINE PARTS		
20	エンジン パーツ	ENGINE PARTS	40
3. オプション部品	OPTION PARTS		
31	ハンドル アンド キャップ	HANDLE AND CAP	50
32	ヒューエル パイピング	FUEL PIPING	51

1. 標準部品 STANDARD PARTS

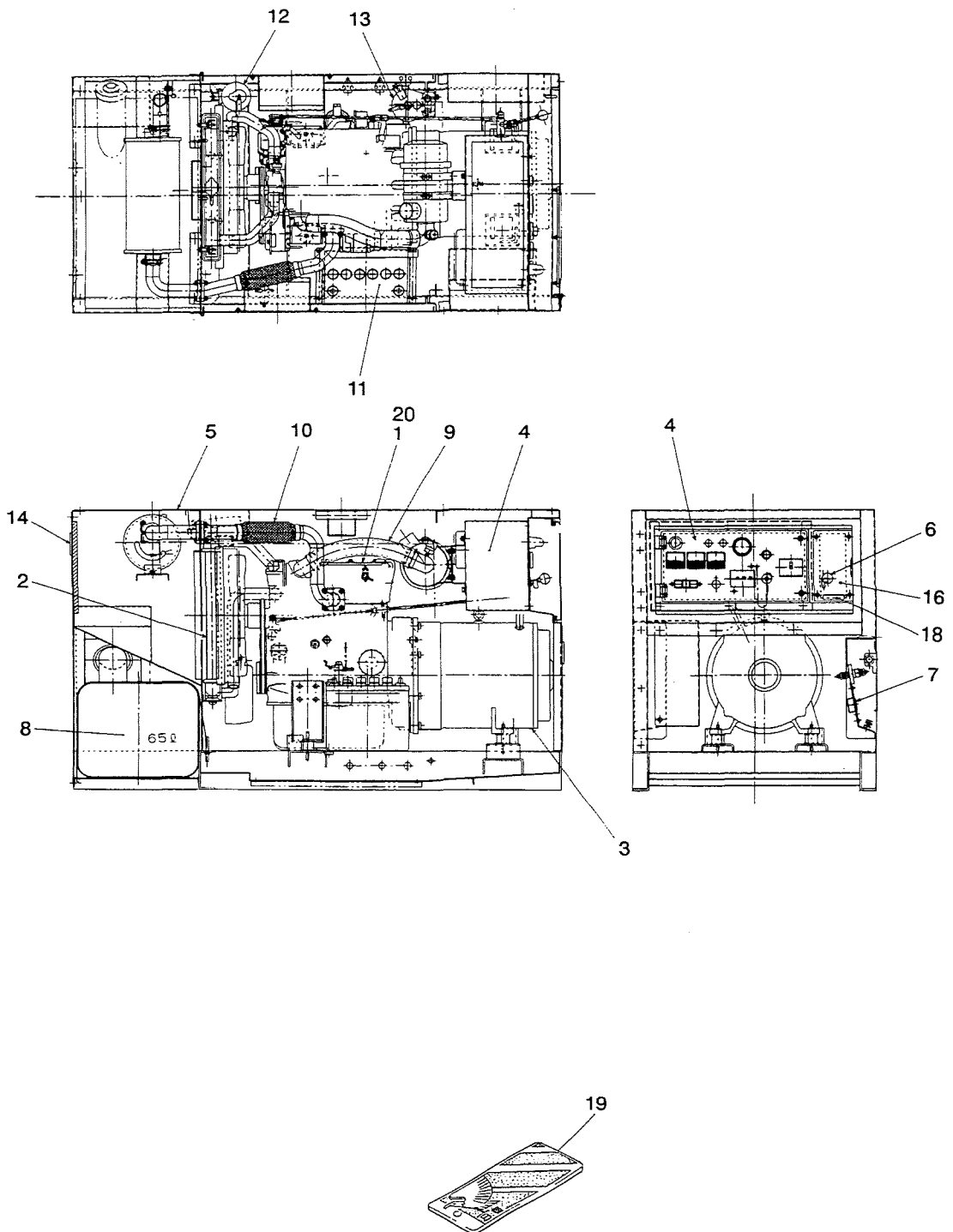

FIG. 1

 ディーゼル ジェネレータ セット
 DIESEL GENERATOR SET

NES13SI

照 号 KEY NO.	部 品 番 号 PART NO.	部 品 名 称 PART NAME	所要数 Q'TY	適 用 号 機 SERIAL NO.	記 事 REMARKS
	P010 388560	ディーゼル ジェネレータ セット DIESEL GENERATOR SET	1 SET		
1	P011 388110	ディーゼル エンジン アッセンブリ DIESEL ENGINE ASSY	1 SET		ISUZU 3LD1
2	P011 388120	ラジエータ アッセンブリ RADIATOR ASSY	1 SET		Refer to FIG. 2
3	P012 843370	オルタネータ アッセンブリ ALTERNATOR ASSY	1 SET		Refer to FIG. 3
4	P013 226050	コントロール ボックス アッセンブリ CONTROL BOX ASSY	1 SET		Refer to FIG. 4
5	P014 387620	ボンネット アッセンブリ BONNET ASSY	1 SET		Refer to FIG. 5
6	P011 388020	スピード コントロール デバイス SPEED CONTROL DEVICE	1 SET		Refer to FIG. 6
7	P016 388070	ターミナル ボックス アッセンブリ TERMINAL BOX ASSY	1 SET	～TA500000 TA500100～	Refer to FIG. 7
	P016 387560		1 SET		Refer to FIG. 7A
8	P011 841070	フューエル タンク アッセンブリ FUEL TANK ASSY	1 SET		Refer to FIG. 8
9	P011 841120	エア クリーナ セッティング AIR CLEANER SETTING	1 SET		Refer to FIG. 9
10	P011 387580	エキゾースト パイピング EXHAUST PIPING	1 SET		Refer to FIG. 10
11	P116 421440	バッテリー アッセンブリ BATTERY ASSY	1 SET		Refer to FIG. 11
12	P011 387650	パイピング & リギング PIPING & RIGGING	1 SET		Refer to FIG. 12
13	P011 843390	フィルタ フィッティング FILTER FITTING	1 SET		Refer to FIG. 13
14	P016 841270	ネーム プレート フィッティング NAME PLATE FITTING	1 SET		Refer to FIG. 14
15	P016 569790	アタッチメント ATTACHMENT	1 SET		Refer to FIG. 16
16	P011 569940	パネル PANEL	1		
17					
18	P--X 563490	ネーム プレート NAME PLATE	1		P01X 200V 50Hz P02X 220V 60Hz
19	P026 560140	キー ホルダー KEY HOLDER	1		
20		エンジン パーツ ENGINE PARTS	1 SET		Refer to FIG. 20

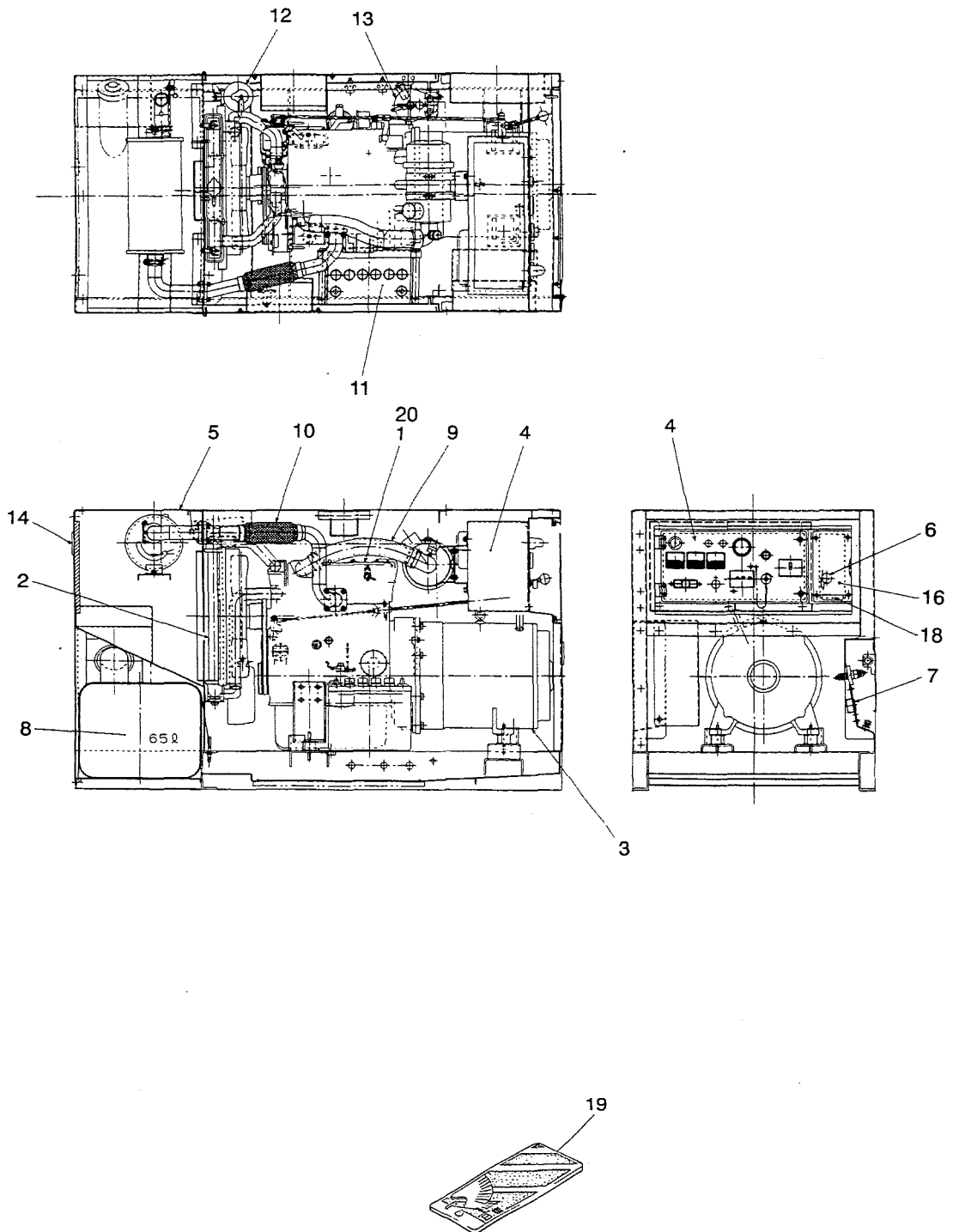

FIG. 1A

ディーゼル ジェネレータ セット
DIESEL GENERATOR SET

NES15SI

照 号 KEY NO.	部 品 番 号 PART NO.	部 品 名 称 PART NAME	所要数 Q'TY	適 用 号 機 SERIAL NO.	記 事 REMARKS
	P010 390670	ディーゼル ジェネレータ セット DIESEL GENERATOR SET	1 SET		
1	P011 388110	ディーゼル エンジン アッセンブリ DIESEL ENGINE ASSY	1 SET		ISUZU 3LD1
2	P011 388120	ラジエータ アッセンブリ RADIATOR ASSY	1 SET		Refer to FIG. 2
3	P012 844860	オルタネータ アッセンブリ ALTERNATOR ASSY	1 SET		Refer to FIG. 3A
4	P013 226060	コントロール ボックス アッセンブリ CONTROL BOX ASSY	1 SET		Refer to FIG. 4
5	P014 387620	ボンネット アッセンブリ BONNET ASSY	1 SET		Refer to FIG. 5
6	P011 388020	スピード コントロール デバイス SPEED CONTROL DEVICE	1 SET		Refer to FIG. 6
7	P016 387560	ターミナル ボックス アッセンブリ TERMINAL BOX ASSY	1 SET		Refer to FIG. 7A
8	P011 841070	フューエル タンク アッセンブリ FUEL TANK ASSY	1 SET		Refer to FIG. 8
9	P011 841120	エア クリーナ セットアップ AIR CLEANER SETTING	1 SET		Refer to FIG. 9
10	P011 387580	エキゾースト パイピング EXHAUST PIPING	1 SET		Refer to FIG. 10
11	P116 421440	バッテリー アッセンブリ BATTERY ASSY	1 SET		Refer to FIG. 11
12	P011 387650	パイピング & リギング PIPING & RIGGING	1 SET		Refer to FIG. 12
13	P011 843390	フィルタ フィッティング FILTER FITTING	1 SET		Refer to FIG. 13
14	P016 845010	ネーム プレート フィッティング NAME PLATE FITTING	1 SET		Refer to FIG. 14
15	P016 569790	アタッチメント ATTACHMENT	1 SET		Refer to FIG. 16
16	P011 569940	パネル PANEL	1		
17					
18	P—X 563490	ネーム プレート NAME PLATE	1		P01X 200V 50Hz P02X 220V 60Hz
19	P026 560140	キー ホルダー KEY HOLDER	1		
20		エンジン パーツ ENGINE PARTS	1 SET		Refer to FIG. 20

FIG. 2 ラジエータ アッセンブリ
RADIATOR ASSY

NES13SI

NES15SI

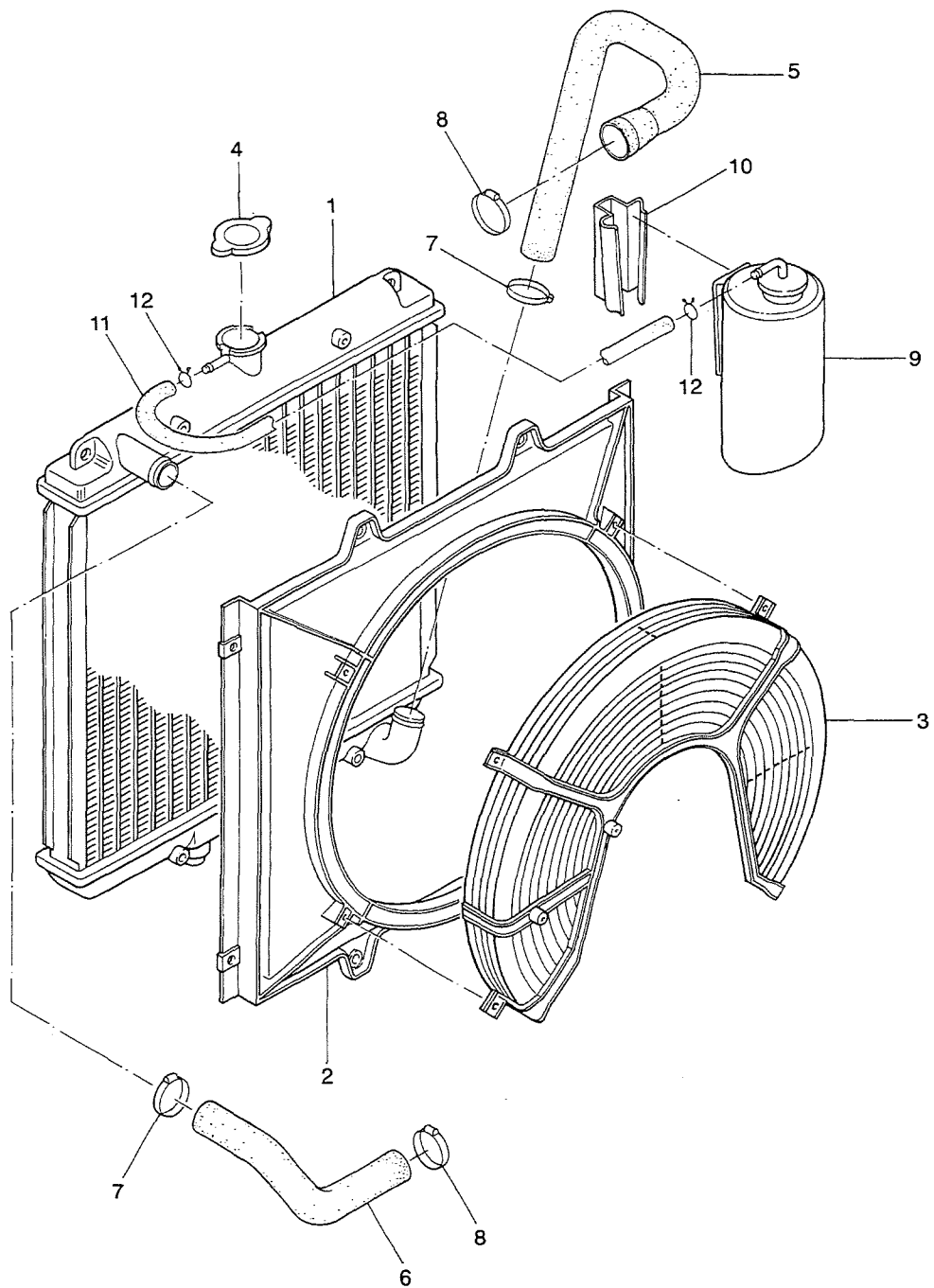

FIG. 2 ラジエータ アッセンブリ
RADIATOR ASSY

NES13SI

NES15SI

照 号 KEY NO.	部 品 番 号 PART NO.	部 品 名 称 PART NAME	所要数 Q'TY	適 用 号 機 SERIAL NO.	記 事 REMARKS
	P011 388120	ラジエータ アッセンブリ RADIATOR ASSY	1 SET		Consist of Key No. 1~4
1	P01X 388120	ラジエータ RADIATOR	1		
2	P02X 388120	ファン シュラウド FAN SHROUD	1		
3	P03X 388120	ガード ユニット GUARD UNIT	1		ISUZU 897127-5940
4	P04X 388120	キャップ CAP	1		
5	P16X 387650	ホース ラジエータ HOSE, radiator	1		ISUZU 897131-3150
6	P17X 387650	ホース ラジエータ HOSE, radiator	1		ISUZU 897131-3160
7	P18X 387650	クランプ CLAMP	2		ISUZU 509704-0313
8	P19X 387650	クランプ CLAMP	2		ISUZU 909915-0421
9	P011 570230	リザーブ タンク RESERVE TANK	1		ISUZU 894370-4500
10	P011 570240	ブラケット BRACKET	1		ISUZU 897041-0220
11	P04X 842030	ホース HOSE	1		
12	P05X 842030	クランプ CLAMP	2		

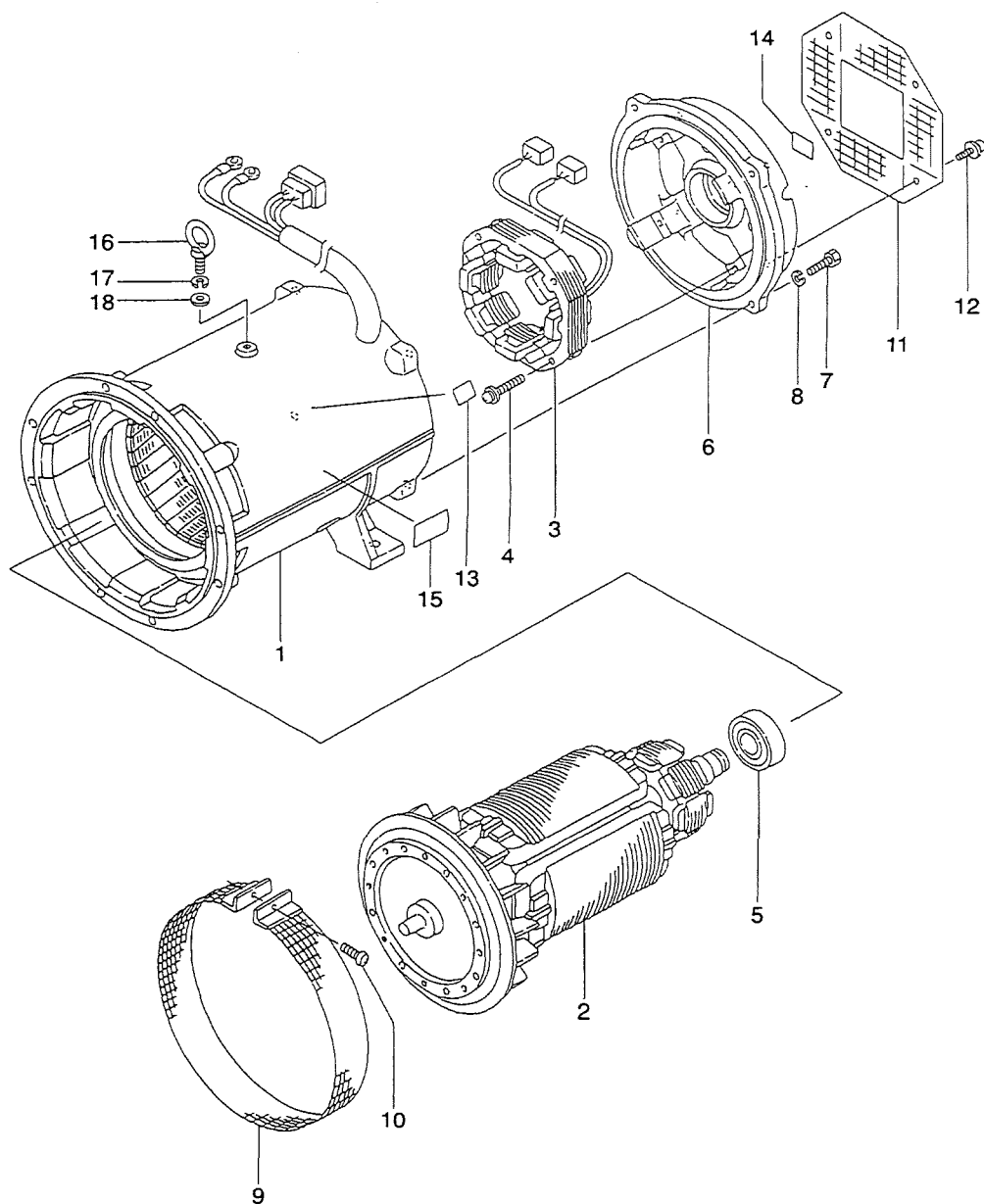

FIG. 3

オルタネータ アッセンブリ
ALTERNATOR ASSY

NES13SI

照 号 KEY NO.	部 品 番 号 PART NO.	部 品 名 称 PART NAME	所要数 Q'TY	適 用 号 機 SERIAL NO.	記 事 REMARKS
	P012 843370	オルタネータ アッセンブリ ALTERNATOR ASSY	1 SET		
1	P01X 843370	ステータ アッセンブリ STATOR ASSY	1		
2	P02X 843370	ロータ アッセンブリ ROTOR ASSY	1		
3	P03X 843370	EX フィールド アッセンブリ EX FIELD ASSY	1		
4	P04X 843370	スクリユウ SCREW	4		
5	P05X 843370	ベアリング BEARING	1		
6	P06X 843370	エンド ブラケット END BRACKET	1		
7	P07X 843370	ボルト BOLT	4		
8	P08X 843370	ワッシャ スプリング WASHER, spring	4		
9	P09X 843370	ファン カバー FAN COVER	1		
10	P10X 843370	スクリユウ SCREW	1		
11	P11X 843370	エンド カバー END COVER	1		
12	P12X 843370	スクリユウ SCREW	4		
13	P13X 843370	サーモ ラベル THERMO LABEL	1		
14	P14X 843370	サーモ ラベル THERMO LABEL	1		
15	P15X 843370	モデル ラベル MODEL LABEL	1		
16	P16X 843370	ボルト アイ BOLT, eye	1		
17	P17X 843370	ワッシャ スプリング WASHER, spring	1		
18	P18X 843370	ワッシャ WASHER	1		

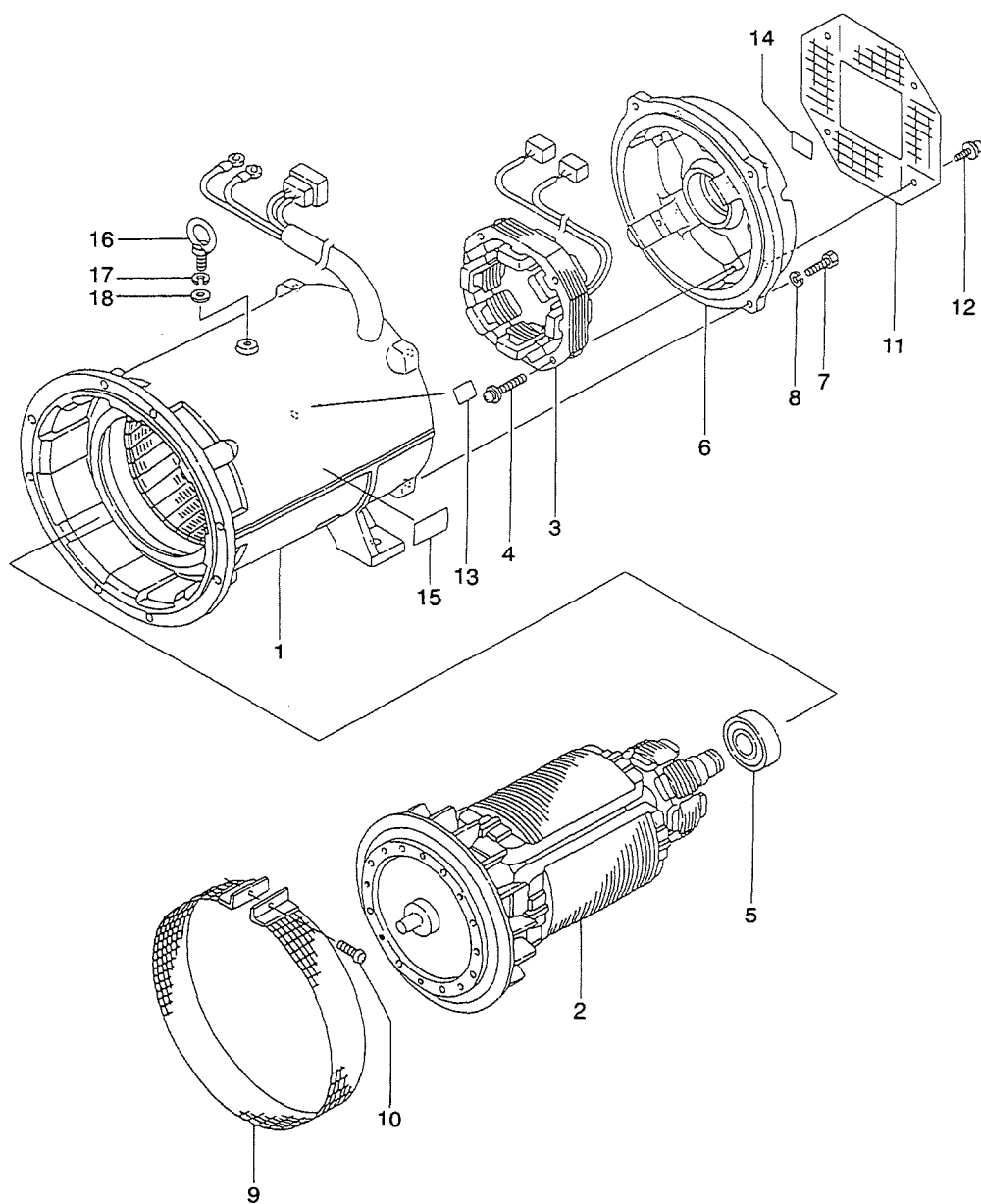

FIG. 3A オルタネータ アッセンブリ
ALTERNATOR ASSY

NES15SI

照 号 KEY NO.	部 品 番 号 PART NO.	部 品 名 称 PART NAME	所要数 Q'TY	適 用 号 機 SERIAL NO.	記 事 REMARKS
	P012 844860	オルタネータ アッセンブリ ALTERNATOR ASSY	1 SET		
1	P01X 844860	ステータ アッセンブリ STATOR ASSY	1		
2	P02X 844860	ロータ アッセンブリ ROTOR ASSY	1		
3	P03X 843370	EX フィールド アッセンブリ EX FIELD ASSY	1		
4	P04X 843370	スクリュウ SCREW	4		
5	P05X 843370	ベアリング BEARING	1		
6	P06X 843370	エンド ブラケット END BRACKET	1		
7	P07X 843370	ボルト BOLT	4		
8	P08X 843370	ワッシャ スプリング WASHER, spring	4		
9	P09X 843370	ファン カバー FAN COVER	1		
10	P10X 843370	スクリュウ SCREW	1		
11	P11X 843370	エンド カバー END COVER	1		
12	P12X 843370	スクリュウ SCREW	4		
13	P13X 843370	サーモ ラベル THERMO LABEL	1		
14	P14X 843370	サーモ ラベル THERMO LABEL	1		
15	P15X 843370	モデル ラベル MODEL LABEL	1		
16	P16X 843370	ボルト アイ BOLT, eye	1		
17	P17X 843370	ワッシャ スプリング WASHER, spring	1		
18	P18X 843370	ワッシャ WASHER	1		

FIG. 4 コントロール ボックス アッセンブリ
CONTROL BOX ASSY

NES13SI

NES15SI

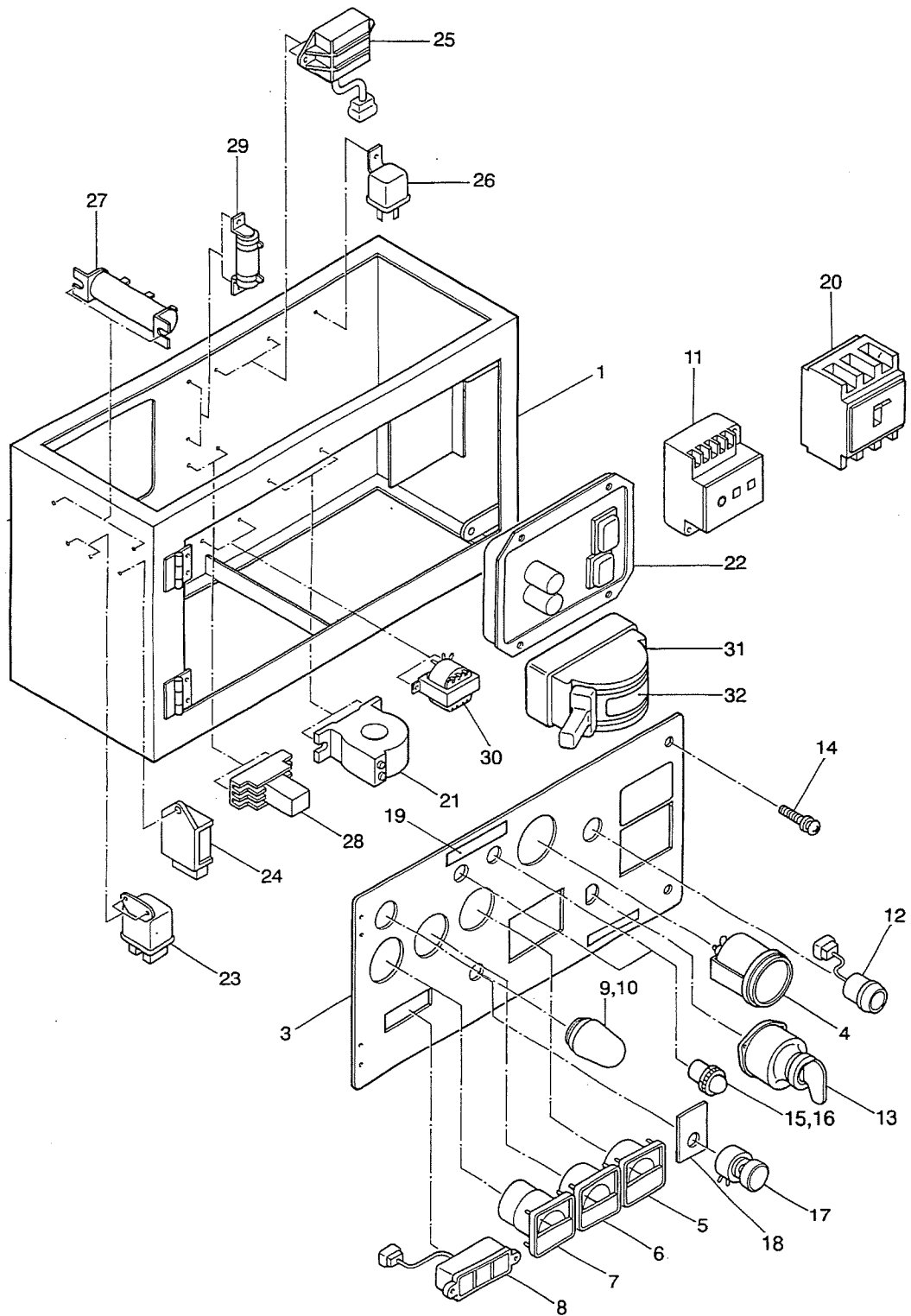

FIG. 4

コントロール ボックス アッセンブリ
CONTROL BOX ASSY

NES13SI

NES15SI

照号 KEY NO.	部 品 番 号 PART NO.	部 品 名 称 PART NAME	所要数 Q'TY	適 用 号 機 SERIAL NO.	記 事 REMARKS
	P013 226050	コントロール ボックス アッセンブリ CONTROL BOX ASSY	1 SET	NES13SI	
	P013 226060	コントロール ボックス アッセンブリ CONTROL BOX ASSY	1 SET	NES15SI	
1	P013 225940	コントロール ボックス CONTROL BOX	1		
2	P013 388040	コントロール パネル アッセンブリ CONTROL PANEL ASSY	1 SET		Consist of Key No. 3~19
3	P013 387550	コントロール パネル CONTROL PANEL	1		
4	P01X 841440	アワー メータ HOUR METER	1		
5	P013 569710	ボルトメータ VOLTMETER	1		
6	P013 569720	アンメータ AMMETER	1		
7	P013 569730	フリケンシ メータ FREQUENCY METER	1		
8	P013 841450	モニタ MONITOR	1		
9	S1055 01024	パネル ランプ PANEL LAMP	1		
10	S1055 20030	バルブ BULB	1		
11	P013 841460	アース リケージ リレー EARTH LEAKAGE RELAY	1		
12	P023 568340	ランプ LAMP	1		ISUZU 582250082
13	P013 569750	スタータ スイッチ STARTER SWITCH	1		ISUZU 8970444180
14	P023 569820	ボルト アッセンブリ BOLT ASSY	2		
15	P01X 561020	インジケータ ランプ INDICATOR LAMP	1		赤
16	P03X 561020	インジケータ ランプ INDICATOR LAMP	1		緑
17	P00X 569650	ボルテージ アジャスタ VOLTAGE ADJUSTER	1		
18	P193 522550	インシュレータ INSULATOR	1		
19	P016 570060	ネーム プレート NAME PLATE	1		
20	P01X 569660	ブレーカ BREAKER	1	NES13SI	
20	P02X 569660	ブレーカ BREAKER	1	NES15SI	
21	P05X 469280	C・T CURRENT TRANSFORMER	1		
22	P013 843530	AVR アッセンブリ AVR ASSY	1		
23	P023 567070	リレー RELAY	1		ISUZU 894248-1610
24	P023 567060	タイマ TIMER	1		ISUZU 897040-5010
25	P013 841480	タイマ TIMER	1		ISUZU 897111-9620
26	P013 569760	リレー RELAY	1		ISUZU 5825500290
27	P143 549640	レジスタ RESISTOR	1		
28	P013 841990	リレー RELAY	1		

FIG. 4

 コントロール ボックス アッセンブリ
 CONTROL BOX ASSY

NES13SI

NES15SI

照 号 KEY NO.	部 品 番 号 PART NO.	部 品 名 称 PART NAME	所要数 Q'TY	適 用 号 機 SERIAL NO.	記 事 REMARKS
29	P01X 569680	レジスタ RESISTOR	1		
30	P013 570000	オート トランス AUTO TRANS	1		
31	P03X 569770	チェンジ オーバ スイッチ CHANGE OVER SWITCH	1		
32	P016 570060	ネーム プレート NAME PLATE	1		

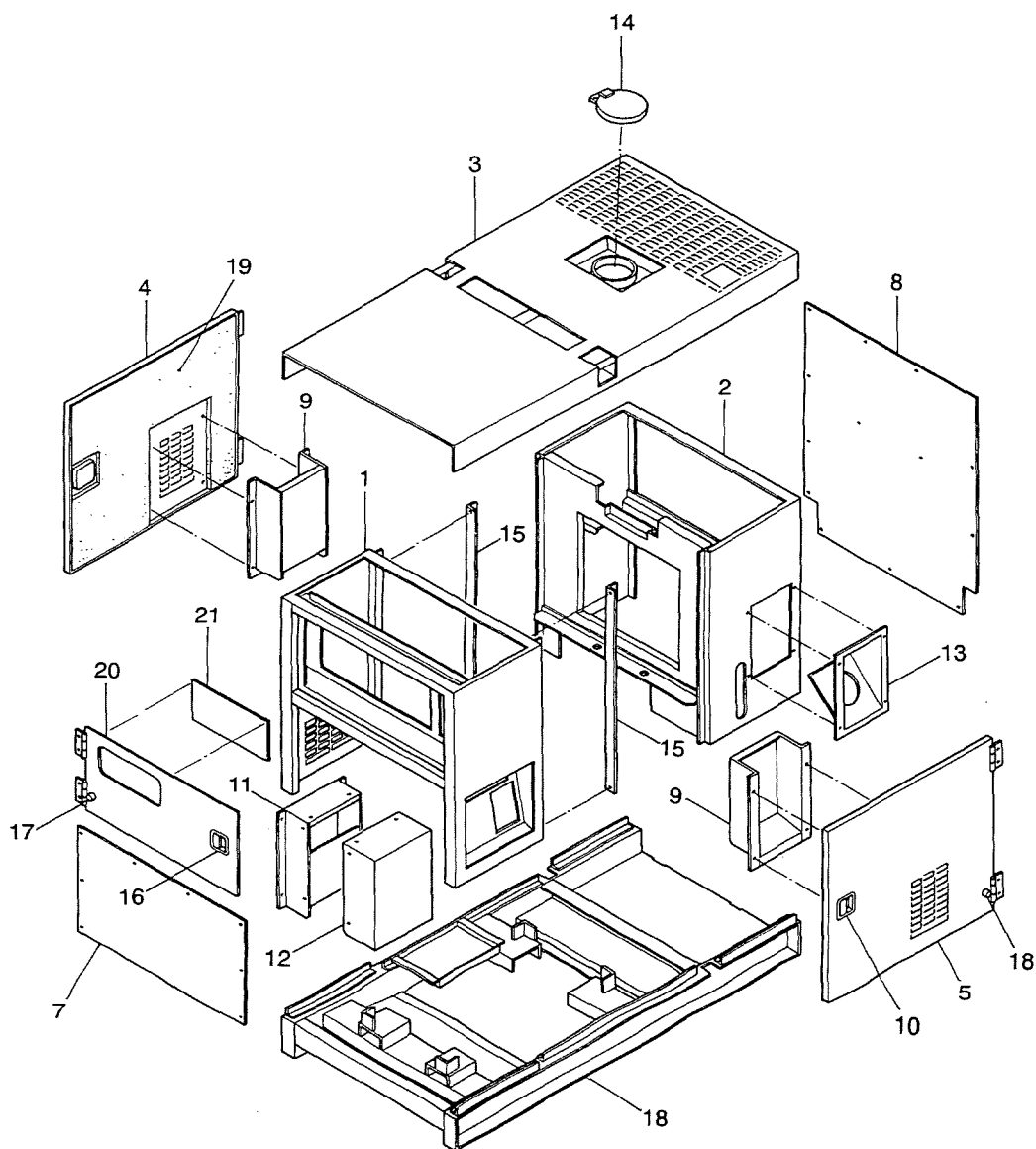

FIG. 5

ボンネット アッセンブリ
BONNET ASSY

NES13SI

NES15SI

照 号 KEY NO.	部 品 番 号 PART NO.	部 品 名 称 PART NAME	所要数 Q'TY	適 用 号 機 SERIAL NO.	記 事 REMARKS
	P014 387620	ボンネット アッセンブリ BONNET ASSY	1 SET		
1	P014 225980	パネル マスク PANEL MASK	1		
2	P014 225990	ラジエータ マスク RADIATOR MASK	1		
3	P014 387630	ルーフ ROOF	1		
4	P014 841160	サイド ドア SIDE DOOR	1		
5	P014 841170	サイド ドア SIDE DOOR	1		
6	P014 841180	パネル ドア アッセンブリ PANEL DOOR ASSY	1 SET		Consist of Key No. 20,21
7	P014 841200	カバー COVER	1		
8	P014 841210	カバー COVER	1		
9	P014 841220	ダクト DUCT	2		
10	P014 570330	ハンドル HANDLE	2		
11	P014 841240	ダクト DUCT	1		
12	P014 841250	ダクト カバー DUCT COVER	1		
13	P154 828390	フューエル カバー FUEL COVER	1		
14	P254 816500	キャップ アッセンブリ CAP ASSY	1		
15	P014 569570	アングル サポート ANGLE SUPPORT	2		
16	P014 569590	ハンドル HANDLE	1		
17	P024 563170	フット オブ ラバー FOOT OF RUBBER	3		
18	P014 225970	ベッド BED	1		
19	BP-0182	サウンド アレスター SOUND ARRESTER	1 SET		
20	P014 841190	パネル ドア PANEL, door	1		
21	P014 569610	パネル PANEL	1		

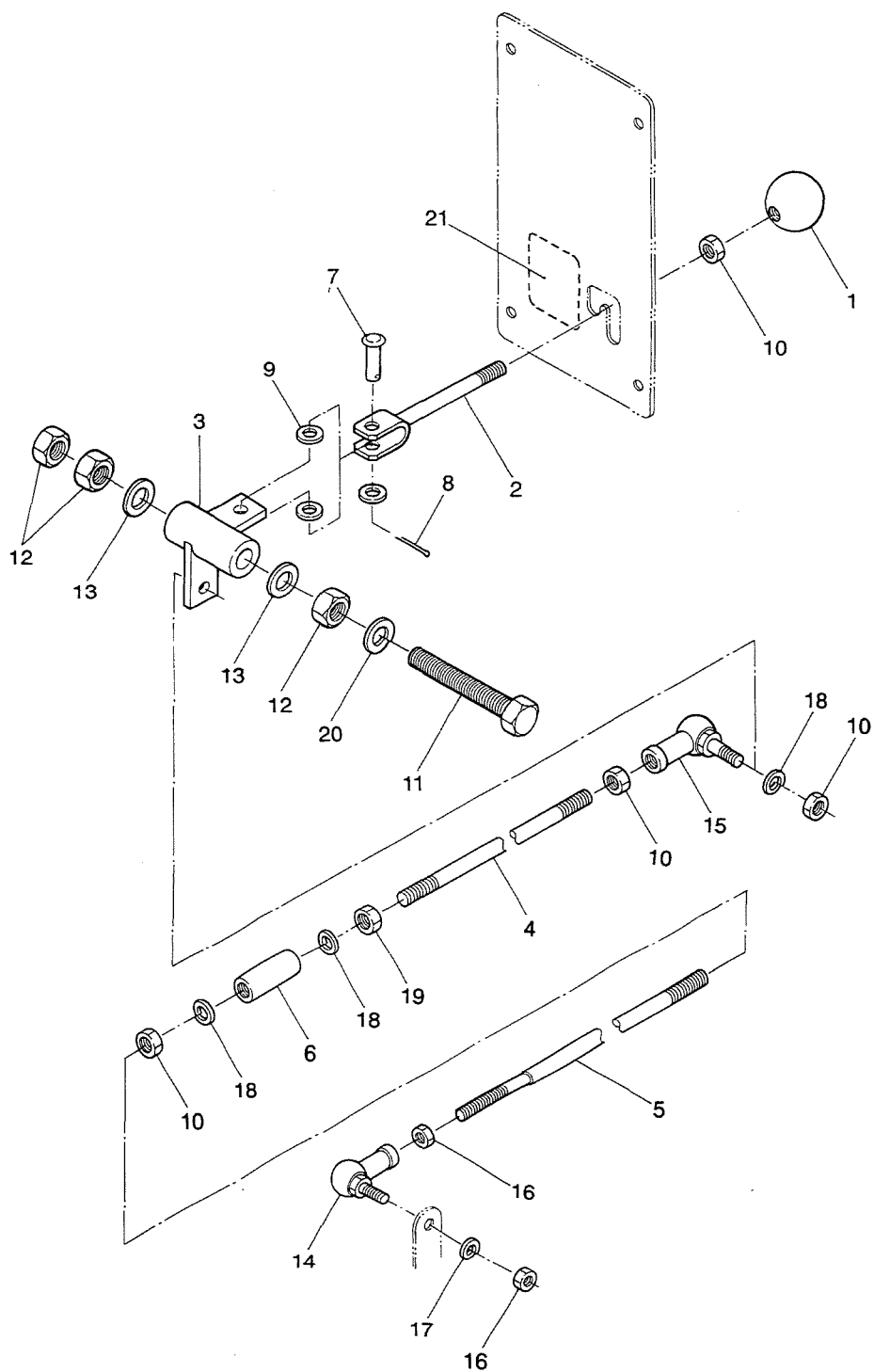

FIG. 6

スピード コントロール デバイス
SPEED CONTROL DEVICE

NES13SI

NES15SI

照 号 KEY NO.	部 品 番 号 PART NO.	部 品 名 称 PART NAME	所 要 数 Q'TY	適 用 号 機 SERIAL NO.	記 事 REMARKS
	P011 388020	スピード コントロール デバイス SPEED CONTROL DEVICE	1 SET		
1	SY6A 765220	ノブ KNOB	1		
2	P011 569920	レバー LEVER	1		
3	P011 569930	レバー LEVER	1		
4	P011 571120	ロッド リンク ROD LINK	1		
5	P011 569970	ロッド リンク ROD LINK	1		
6	P011 569980	ターン バックル TURN BUCKLE	1		
7	S3123 08024	ピン ヘッド PIN, head	1		
8	S9300 00214	ピン スプリット PIN, split	1		
9	S9261 00800	ワッシャ フィニッシュ WASHER, finished	3		
10	S9160 08000	ナット NUT	4		
11	S9086 10080	ボルト BOLT	1		
12	S9160 10000	ナット NUT	3		
13	S9261 01000	ワッシャ フィニッシュ WASHER, finished	2		
14	P01X 833790	ロッド エンド ROD, end	1		
15	P02X 833790	ロッド エンド ROD, end	1		
16	S9160 06000	ナット NUT	2		
17	S9265 06000	ワッシャ スプリング WASHER, spring	1		
18	S9265 08000	ワッシャ スプリング WASHER, spring	3		
19	S9165 08000	ナット NUT	1		
20	S9265 10000	ワッシャ スプリング WASHER, spring	1		
21	P016 570250	ネーム プレート NAME PLATE	1		調速

適用号機No. TA500000マデ

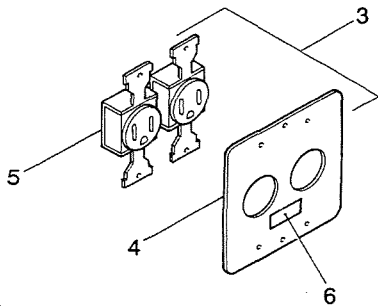

FIG. 7

ターミナル ボックス アッセンブリ
TERMINAL BOX ASSY

NES13SI

照 号 KEY NO.	部 品 番 号 PART NO.	部 品 名 称 PART NAME	所要数 Q'TY	適 用 号 機 SERIAL NO.	記 事 REMARKS
	P016 388070	ターミナル ボックス アッセンブリ TERMINAL BOX ASSY	1 SET	~TA500000	
1	P016 841890	ターミナル ボード アッセンブリ TERMINAL BOARD ASSY	1 SET		Consist of Key No. 18~33
2	P016 841030	ターミナル カバー TERMINAL COVER	1		
3	P016 841100	コンセント アッセンブリ CONSENT ASSY	1 SET		Consist of Key No. 4~6
4	P016 569490	プレート PLATE	1		
5	S1058 00015	コンセント CONSENT	2		
6	P026 563510	ネーム プレート NAME PLATE	1		
7	P026 562990	ブッシュ BUSHING	2		
8	P016 570040	ネーム プレート NAME PLATE	1		出力電圧表示
9	P026 563520	ネーム プレート NAME PLATE	1		接地注意
10	P146 555370	ネーム プレート NAME PLATE	1		ボディー アース
11	P146 555360	ネーム プレート NAME PLATE	1		機能接地
12	S9088 10025	ボルト ワッシャ アッセンブリ BOLT WASHER ASSY	1		
13	S9089 08025	ボルト ワッシャ アッセンブリ BOLT WASHER ASSY	2		
14	S9060 10040	ボルト BOLT	2		
15	S9261 01000	ワッシャ フィニッシュ WASHER, finished	4		
16	S9160 10000	ナット NUT	2		
17	S9089 08020	ボルト ワッシャ アッセンブリ BOLT WASHER ASSY	2		
18	P016 841900	ターミナル ボード TERMINAL BOARD	1		
19	P016 569430	ターミナル ボルト アッセンブリ TERMINAL BOLT ASSY	4 SET		Consist of Key No. 20~24
20	P016 569440	ターミナル ボルト TERMINAL BOLT	4		
21	P026 562150	ターミナル ワッシャ TERMINAL WASHER	4		
22	P10X 564490	ナット NUT	4		
23	P10X 564500	ワッシャ WASHER	4		
24	P10X 564510	ワッシャ スプリング WASHER, spring	4		
25	P016 569960	ジョインティング プレート JOINTING PLATE	1		
26	S9163 10000	ナット NUT	8		
27	S9262 01000	ワッシャ フィニッシュ WASHER, finished	12		
28	S9265 10000	ワッシャ スプリング WASHER, spring	8		
29	S9087 08050	ボルト BOLT	1		
30	S9163 08000	ナット NUT	2		

FIG. 7 ターミナル ボックス アッセンブリ
 TERMINAL BOX ASSY

NES13SI

照 号 KEY NO.	部 品 番 号 PART NO.	部 品 名 称 PART NAME	所要数 Q'TY	適 用 号 機 SERIAL NO.	記 事 REMARKS
31	S9262 00800	ワッシャ フィニッシュ WASHER, finished	5		
32	S9265 08000	ワッシャ スプリング WASHER, spring	2		
33	S9270 08000	ワッシャ ロック WASHER, lock	1		

FIG. 7A

ターミナル ボックス アッセンブリ
TERMINAL BOX ASSY

NES13SI

NES15SI

適用号機No. TA500100カラ
TB010100カラ

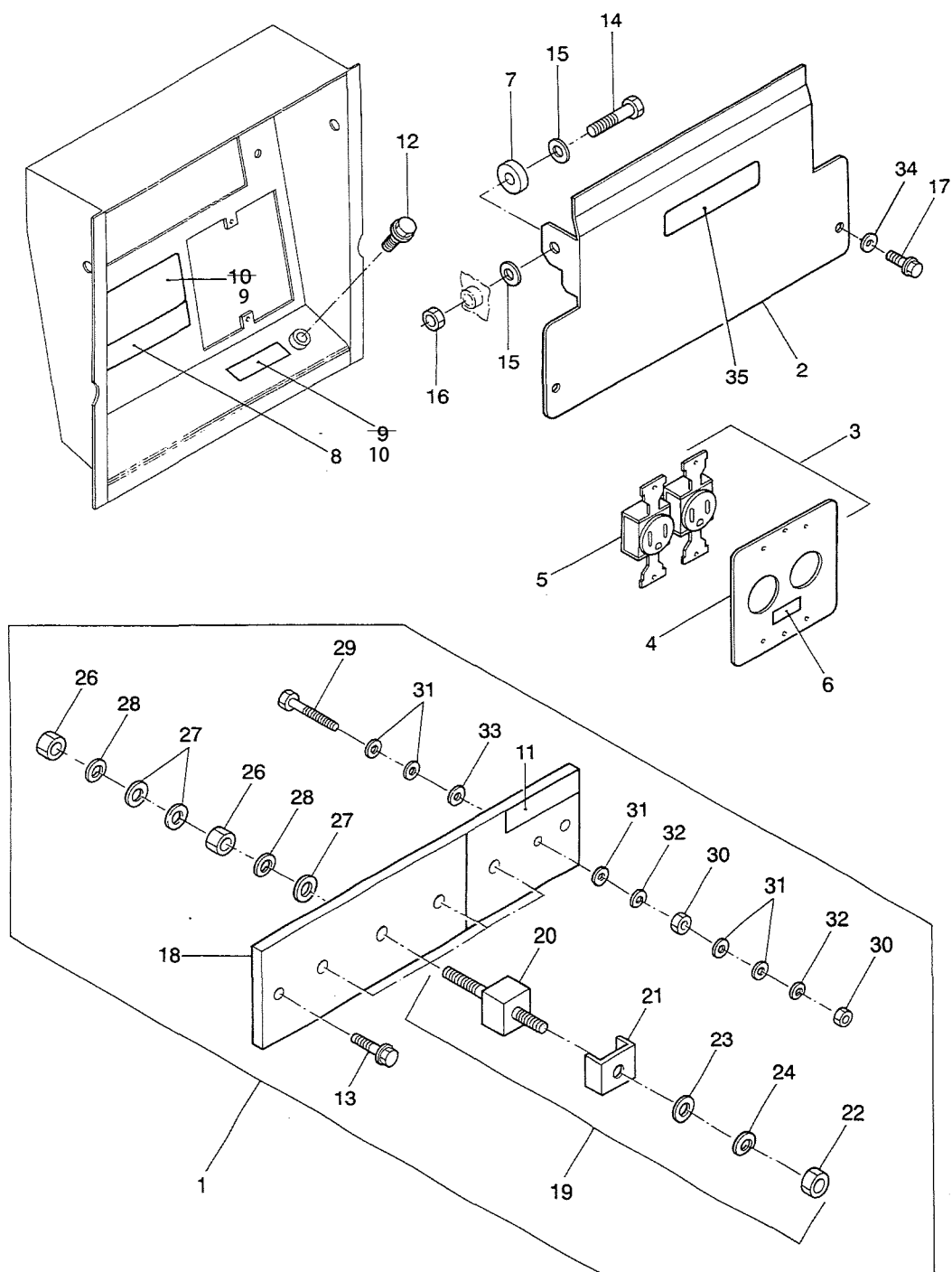

ターミナル ボックス アッセンブリ
FIG. 7A TERMINAL BOX ASSY

NES13SI

NES15SI

照 号 KEY NO.	部 品 番 号 PART NO.	部 品 名 称 PART NAME	所要数 Q'TY	適 用 号 機 SERIAL NO.	記 事 REMARKS
	P016 387560	ターミナル ボックス アッセンブリ TERMINAL BOX ASSY	1 SET	TA500100~ TB010100~	NES13SI NES15SI
1	P016 841010	ターミナル ボード アッセンブリ TERMINAL BOARD ASSY	1 SET		Consist of Key No. 18~24, 26~33
2	P016 841030	ターミナル カバー TERMINAL COVER	1		
3	P016 841100	コンセント アッセンブリ CONSENT ASSY	1 SET		Consist of Key No. 4~6
4	P016 569490	プレート PLATE	1		
5	S1058 00015	コンセント CONSENT	2		
6	P026 563510	ネーム プレート NAME PLATE	1		
7	P026 562990	ブッシュ BUSHING	2		
8	P016 572980	ネーム プレート NAME PLATE	1		出力電圧表示
9	P026 563520	ネーム プレート NAME PLATE	1		接地注意
10	P146 555370	ネーム プレート NAME PLATE	1		ボディー アース
11	P146 555360	ネーム プレート NAME PLATE	1		機能接地
12	S9088 10025	ボルト ワッシャ アッセンブリ BOLT WASHER ASSY	1		
13	S9089 08025	ボルト ワッシャ アッセンブリ BOLT WASHER ASSY	2		
14	S9060 10040	ボルト BOLT	2		
15	S9261 01000	ワッシャ フィニッシュ WASHER, finished	4		
16	S9160 10000	ナット NUT	2		
17	S9089 08020	ボルト ワッシャ アッセンブリ BOLT WASHER ASSY	2		
18	P016 841020	ターミナル ボード TERMINAL BOARD	1		
19	P016 569430	ターミナル ボルト アッセンブリ TERMINAL BOLT ASSY	4 SET		Consist of Key No. 20~24
20	P016 569440	ターミナル ボルト TERMINAL BOLT	4		
21	P026 562150	ターミナル ワッシャ TERMINAL WASHER	4		
22	P10X 564490	ナット NUT	4		
23	P10X 564500	ワッシャ WASHER	4		
24	P10X 564510	ワッシャ スプリング WASHER, spring	4		
25					
26	S9163 10000	ナット NUT	8		
27	S9262 01000	ワッシャ フィニッシュ WASHER, finished	12		
28	S9265 10000	ワッシャ スプリング WASHER, spring	8		
29	S9087 08050	ボルト BOLT	1		
30	S9163 08000	ナット NUT	2		

FIG. 7A

ターミナル ボックス アッセンブリ
TERMINAL BOX ASSY

NES13SI

NES15SI

照 号 KEY NO.	部 品 番 号 PART NO.	部 品 名 称 PART NAME	所要数 Q'TY	適 用 号 機 SERIAL NO.	記 事 REMARKS
31	S9262 00800	ワッシャ フィニッシュ WASHER, finished	5		
32	S9265 08000	ワッシャ スプリング WASHER, spring	2		
33	S9270 08000	ワッシャ ロック WASHER, lock	1		
34	P02X 567010	パッキン PACKING	2		
35	P016 573260	ネーム プレート NAME PLATE	1		注意

FIG. 8

フューエル タンク アッセンブリ
FUEL TANK ASSY

NES13SI

NES15SI

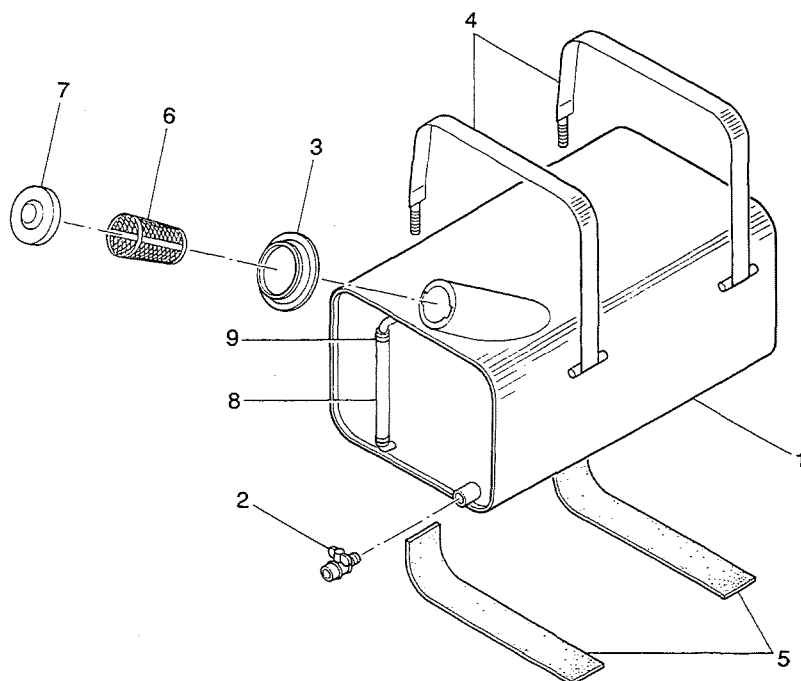

照号 KEY NO.	部品番号 PART NO.	部品名称 PART NAME	所要数 Q'TY	適用号機 SERIAL NO.	記 事 REMARKS
	P011 841070	フューエル タンク アッセンブリ FUEL TANK ASSY	1 SET		
1	P011 841080	フューエル タンク FUEL TANK	1 SET		Consist of Key No. 6~9
2	P01X 562710	コック COCK	1		
3	P131 528290	キャップ CAP	1		
4	P011 569520	バンド BAND	2		
5	P05X 841070	パッキン PACKING	2		
6	C601 513620	ストレーナ STRAINER	1		ISUZU 1-87890-035-C
7	C601 513610	キャップ CAP	1		ISUZU 9-22440-088-C
8	P04X 841080	レベル ホース LEVEL HOSE	1		
9	P05X 841080	ホース クランプ HOSE CLAMP	2		

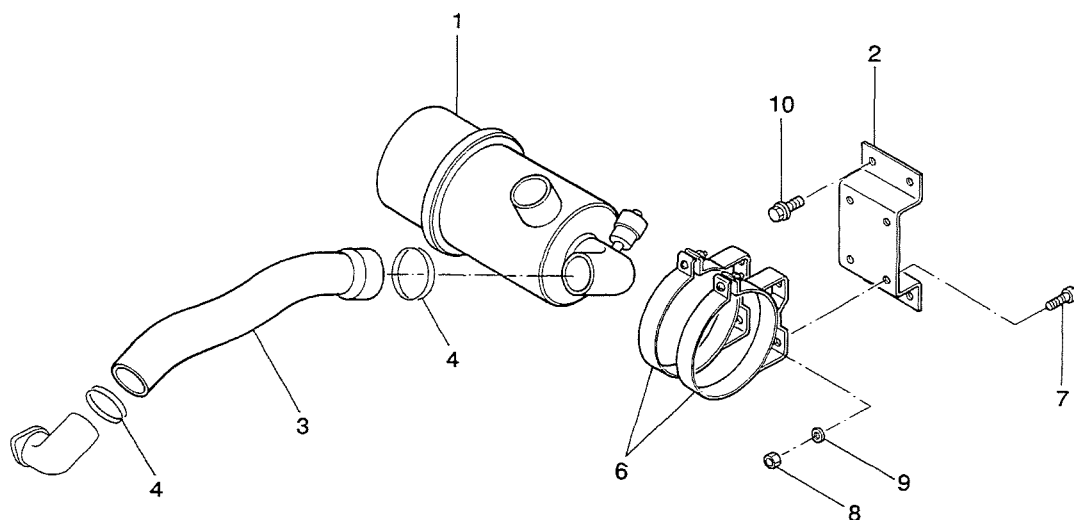

照号 KEY NO.	部品番号 PART NO.	部品名称 PART NAME	所要数 Q'TY	適用号機 SERIAL NO.	記 事 REMARKS
	P011 841120	エア クリーナ セッティング AIR CLEANER SETTING	1 SET		
1	P01X 841120	エア クリーナ AIR CLEANER	1		ISUZU 8970454181
2	P011 569550	ブラケット エア クリーナ BRACKET, air cleaner	1		
3	P011 841130	ホース HOSE	1		
4	P02X 568190	ワイヤ バンド WIRE BAND	2		
5					
6	P06X 841120	バンド エア クリーナ BAND, air cleaner	2		ISUZU 894365-1280
7	S9060 08020	ボルト BOLT	4		
8	S9160 08000	ナット NUT	4		
9	S9265 08000	ワッシャ スプリング WASHER, spring	4		
10	S9088 08020	ボルト ワッシャ アッセンブリ BOLT WASHER ASSY	2		

FIG. 10 エキゾースト パイピング
EXHAUST PIPING

NES13SI

NES15SI

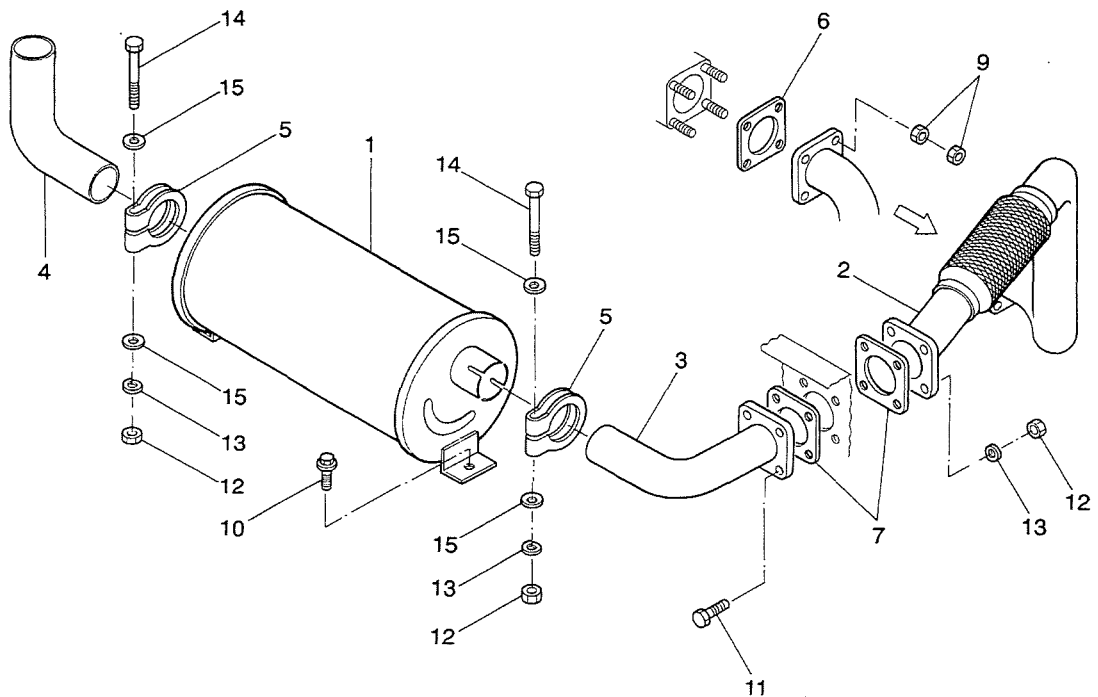

照号 KEY NO.	部品番号 PART NO.	部品名称 PART NAME	所要数 Q'TY	適用号機 SERIAL NO.	記 事 REMARKS
	P011 387580	エキゾースト パイピング EXHAUST PIPING	1 SET		
1	P011 569540	マフラ MUFFLER	1		
2	P011 841060	エキゾースト パイプ EXHAUST PIPE	1		
3	P011 569460	エキゾースト パイプ EXHAUST PIPE	1		
4	P011 569470	エキゾースト パイプ EXHAUST PIPE	1		
5	P05X 387580	クランプ CLAMP	2		ISUZU 894473-5630
6	P06X 387580	ガスケット GASKET	1		ISUZU 897042-0280
7	P011 569530	ガスケット GASKET	2		
8					
9	S9163 08000	ナット NUT	8		
10	S9089 08020	ボルト ワッシャ アッセンブリ BOLT WASHER ASSY	3		
11	S9060 08040	ボルト BOLT	4		
12	S9160 08000	ナット NUT	6		
13	S9265 08000	ワッシャ スプリング WASHER, spring	6		
14	S9060 08065	ボルト BOLT	2		
15	S9261 00800	ワッシャ フィニッシュ WASHER, finish	4		

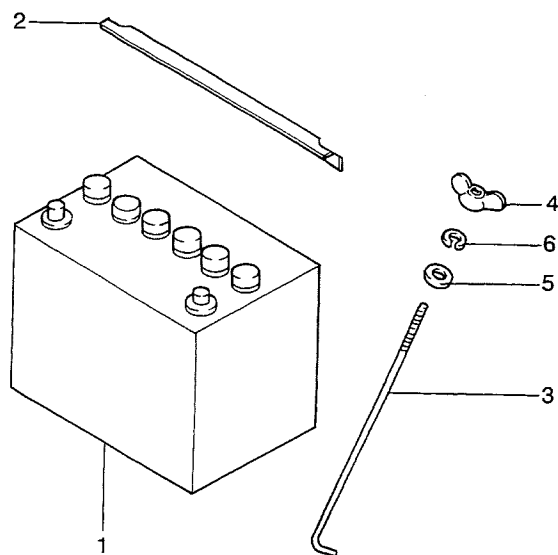

照 号 KEY NO.	部 品 番 号 PART NO.	部 品 名 称 PART NAME	所要数 Q'TY	適 用 号 機 SERIAL NO.	記 事 REMARKS
	P116 421440	バッテリー アッセンブリ BATTERY ASSY	1 SET		
1	P116 421370	バッテリー BATTERY	1		
2	P026 565130	ストッパ STOPPER	1		
3	P336 513540	ボルト BOLT	2		
4	S9182 06000	ナット ウィング NUT, wing	2		
5	S9260 06000	ワッシャ WASHER	2		
6	S9265 06000	ワッシャ スプリング WASHER, spring	2		

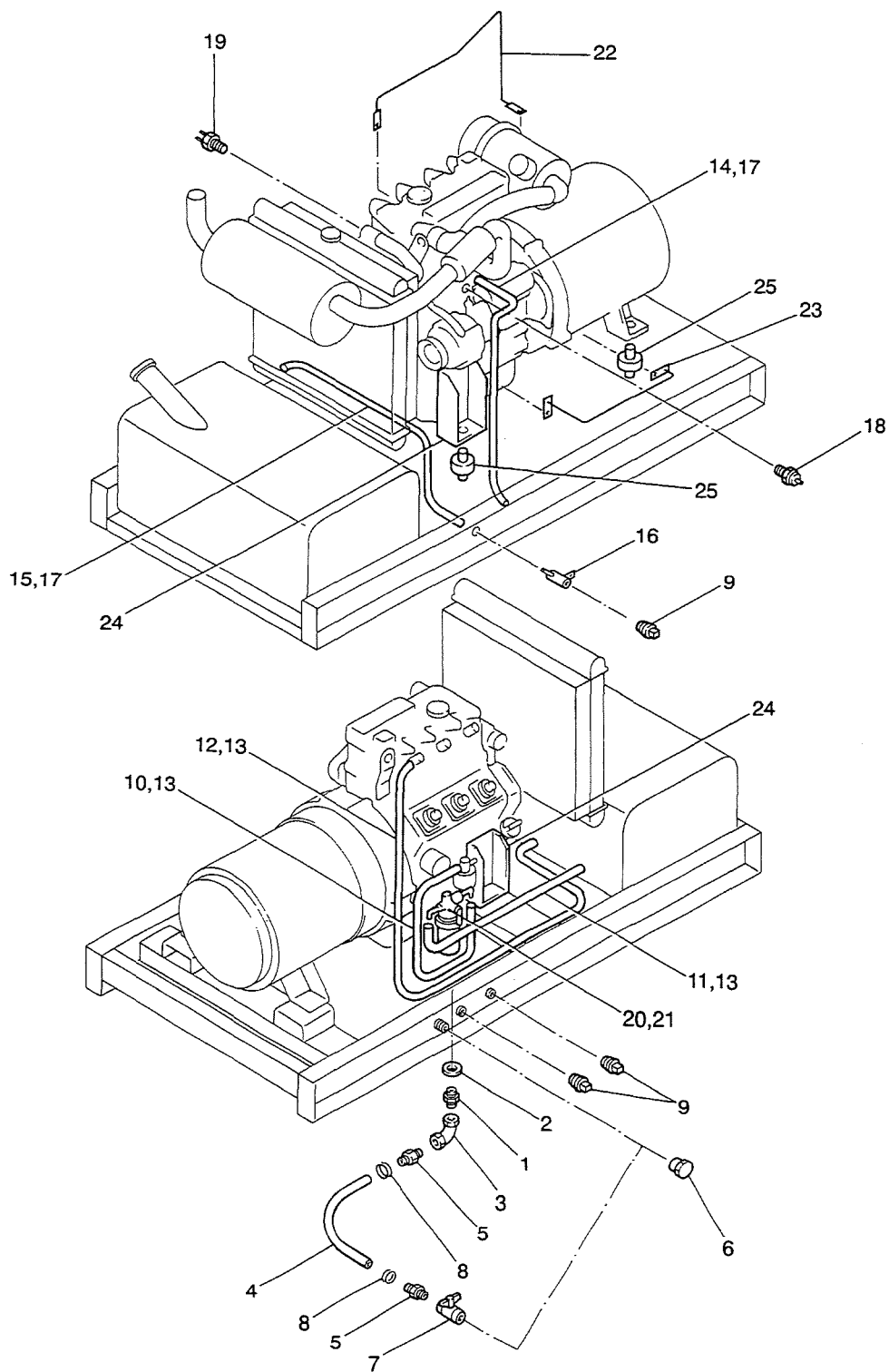

FIG. 12 バイピング & リギング
PIPING & RIGGING

NES13SI

NES15SI

照 号 KEY NO.	部 品 番 号 PART NO.	部 品 名 称 PART NAME	所要数 Q'TY	適 用 号 機 SERIAL NO.	記 事 REMARKS
	P011 387650	バイピング & リギング PIPING & RIGGING	1 SET		
1	S5031 04020	ニップル NIPPLE	1		
2	P01X 556300	パッキン PACKING	1		
3	S7728 04000	エルボ ELBOW	1		
4	P05X 563010	オイル ホース OIL HOSE	1		
5	P39X 826500	エア ホース ニップル AIR HOSE NIPPLE	2		
6	P04X 544960	キャップ CAP	1		
7	P04X 832320	コック COCK	1		
8	S7940 02200	クランプ ホース CLAMP, hose	2		
9	S7722 02000	プラグ PLUG	3		
10	P12X 387650	フューエル ホース FUEL HOSE	1		
11	P13X 387650	フューエル ホース FUEL HOSE	1		
12	P14X 387650	リターン ホース RETURN HOSE	1		
13	S7940 01400	クランプ ホース CLAMP, hose	6		
14	P22X 387650	ウォーター ドレン パイプ WATER DRAIN PIPE	1		
15	P23X 387650	ウォーター ドレン パイプ WATER DRAIN PIPE	1		
16	P011 569410	ソケット SOCKET	1		
17	S7940 01400	クランプ ホース CLAMP, hose	4		
18	P26X 387650	オイル プレッシュャ スイッチ OIL PRESSURE SWITCH	1		
19	P27X 387650	ウォーター テンプ スイッチ WATER TEMP SWITCH	1		
20	P30X 387650	セジメンタ SEDIMENTER	1		ISUZU 8970862450
21	P011 570030	ブラケット、セジメンタ BRACKET, sedimenter	1		
22	P011 570160	ステー STAY	1		
23	P011 570170	ステー STAY	1		
24	P014 841260	フット FOOT	2		
25	P25X 411880	インシュレータ INSULATOR	4		

FIG. 13 フィルタ フィットティング
 FILTER FITTING

NES13SI

NES15SI

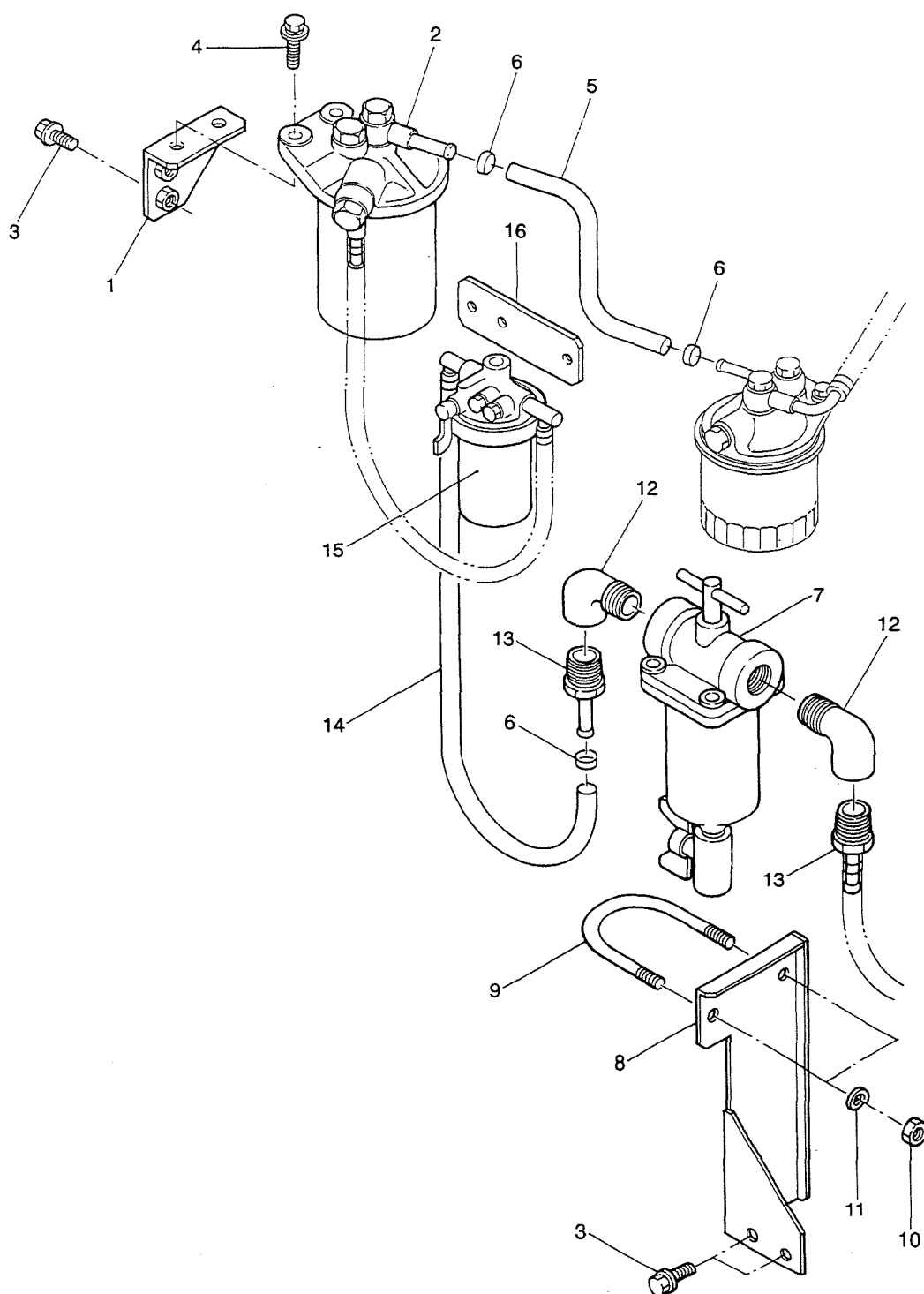

FIG. 13

 フィルタ フィットティング
 FILTER FITTING

NES13SI

NES15SI

照 号 KEY NO.	部 品 番 号 PART NO.	部 品 名 称 PART NAME	所要数 Q'TY	適 用 号 機 SERIAL NO.	記 事 REMARKS
	P011 843390	フィルタ フィットティング FILTER FITTING	1 SET		
1	P011 570090	ブラケット BRACKET	1		
2	P011 843800	フューエル フィルタ FUEL FILTER	1		ISUZU 897135-5550
3	S9089 08020	ボルト ワッシャ アッセンブリ BOLT WASHER ASSY	4		
4	S9089 08030	ボルト ワッシャ アッセンブリ BOLT WASHER ASSY	2		
5	P05X 843390	フューエル ホース FUEL HOSE	1		
6	S7940 01400	クランプ ホース CLAMP, hose	4		
7	P021 843870	フィルタ アッセンブリ FILTER ASSY	1		
8	P011 570890	ブラケット BRACKET	1		
9	P021 570840	U ボルト U-BOLT	1		
10	S9160 06000	ナット NUT	2		
11	S9265 06000	ワッシャ スプリング WASHER, spring	2		
12	S7730 04000	エルボ ELBOW	2		
13	P32X 826500	エア ホース ニップル AIR HOSE NIPPLE	2		
14	P14X 843390	フューエル ホース FUEL HOSE	1		
15	P30X 387650	セジメンタ SEDIMENTER	1		ISUZU 8970862450
16	P011 570030	ブラケット, セジメンタ BRACKET, sedimenter	1		

FIG. 14 ネーム プレート フィッティング
NAME PLATE FITTING

NES13SI

NES15SI

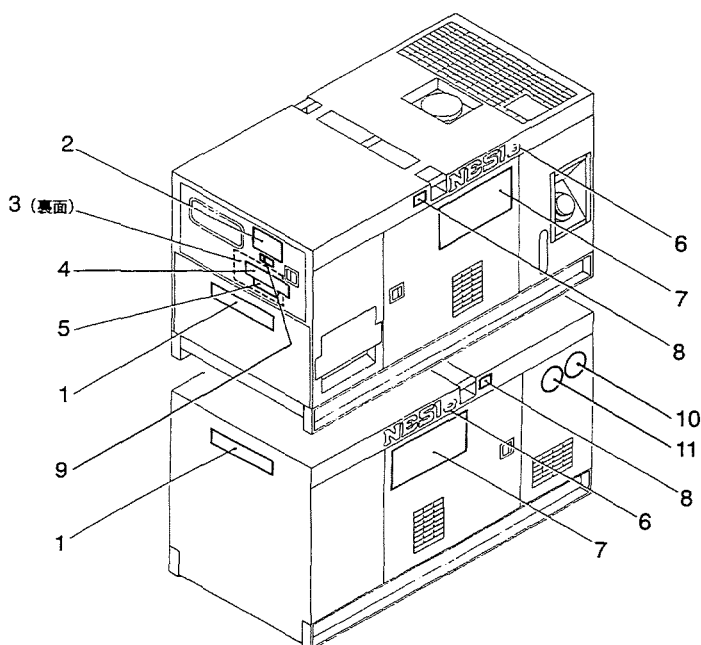

照号 KEY NO.	部 品 番 号 PART NO.	部 品 名 称 PART NAME	所要数 Q'TY	適 用 号 機 SERIAL NO.	記 事 REMARKS
	P016 841270	ネーム プレート フィッティング NAME PLATE FITTING	1 SET	NES13SI	
	P016 845010	ネーム プレート フィッティング NAME PLATE FITTING	1 SET	NES15SI	
1	P016 387640	ネーム プレート NAME PLATE	1		社名板
2	P44X 827490	ネーム プレート NAME PLATE	1	NES13SI	定格
2	P45X 827490	ネーム プレート NAME PLATE	1	NES15SI	定格
3	P016 841980	ネーム プレート NAME PLATE	1		取扱
4	P116 830480	ネーム プレート NAME PLATE	1		注意
5	P026 559710	ネーム プレート NAME PLATE	1		日熊
6	P08X 550630	ネーム プレート NAME PLATE	2		NES13
6	P09X 550630	ネーム プレート NAME PLATE	2		NES15
7	P026 834620	ネーム プレート NAME PLATE	2		New NES
8	S0173 58070	ネーム プレート NAME PLATE	2		ロープ掛
9	P016 570150	ネーム プレート NAME PLATE	1		標準装備
10	P04X 572970	ネーム プレート NAME PLATE	1		超低騒音
11	P01X 572950	ネーム プレート NAME PLATE	1		排ガス

FIG. 15 PL ネーム プレート フィットティング
PL NAME PLATE FITTING

NES13SI

NES15SI

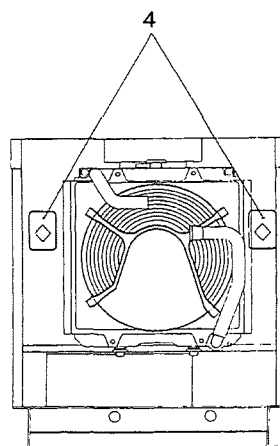
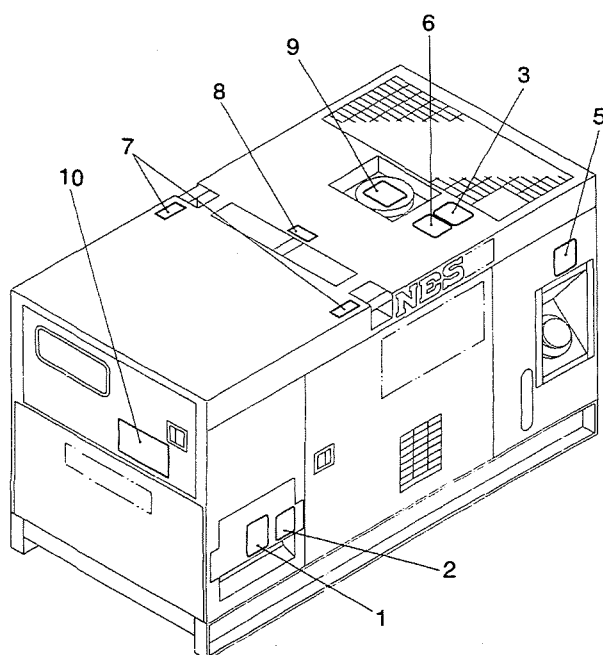

エンジン ルーム内部

照号 KEY NO.	部 品 番 号 PART NO.	部 品 名 称 PART NAME	所要数 Q'TY	適 用 号 機 SERIAL NO.	記 事 REMARKS
	P016 388100	PL ネーム プレート フィットティング PL NAME PLATE FITTING	1 SET		
1	P026 841510	ネーム プレート NAME PLATE	1		感電
2	P026 841520	ネーム プレート NAME PLATE	1		接地
3	P026 841530	ネーム プレート NAME PLATE	1		排気ガス
4	P026 841540	ネーム プレート NAME PLATE	2		巻き込まれ
5	P026 841550	ネーム プレート NAME PLATE	1		火気厳禁
6	P026 841560	ネーム プレート NAME PLATE	1		マフラ火傷
7	P026 841570	ネーム プレート NAME PLATE	2		吊り下げ禁止
8	P026 841580	ネーム プレート NAME PLATE	1		吊り下げ箇所
9	P026 841590	ネーム プレート NAME PLATE	1		キャップ火傷
10	P026 841600	ネーム プレート NAME PLATE	1		共通事項
99	P026 841830	ネーム プレート アッセンブリ NAME PLATE ASSY	1 SET		Consist of Key No. 1~10

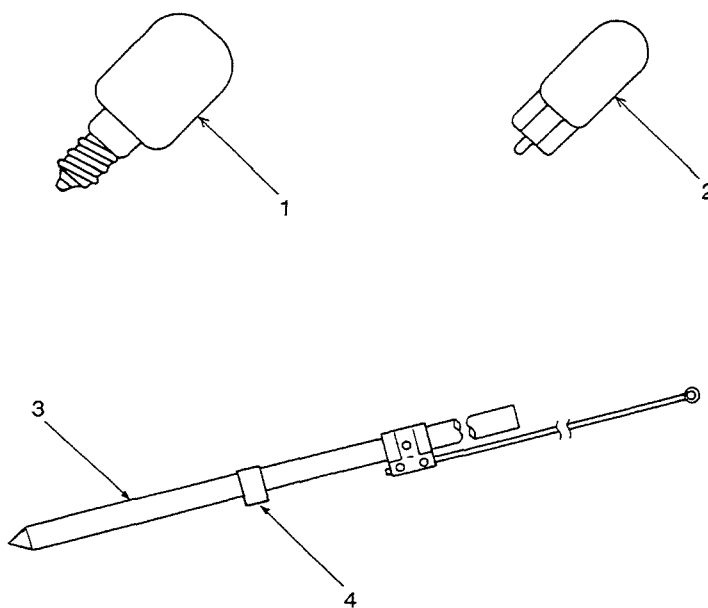

照号 KEY NO.	部 品 番 号 PART NO.	部 品 名 称 PART NAME	所要数 Q'TY	適 用 号 機 SERIAL NO.	記 事 REMARKS
	P016 569790	アタッチメント ATTACHMENT	1 SET		
1	P01X 569790	ランプ LAMP	1		
2	P02X 569790	ランプ LAMP	3		
3	P04X 563620	アース バー EARTH BAR	1		
4	P016 570870	スプリング SPRING	1		

2. エンジン部品 ENGINE PARTS

RADIATOR & OTHER PARTS

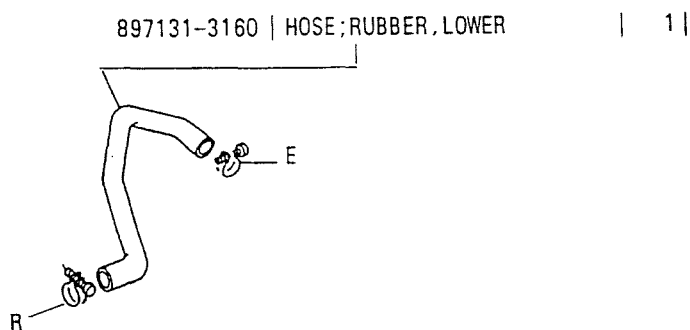
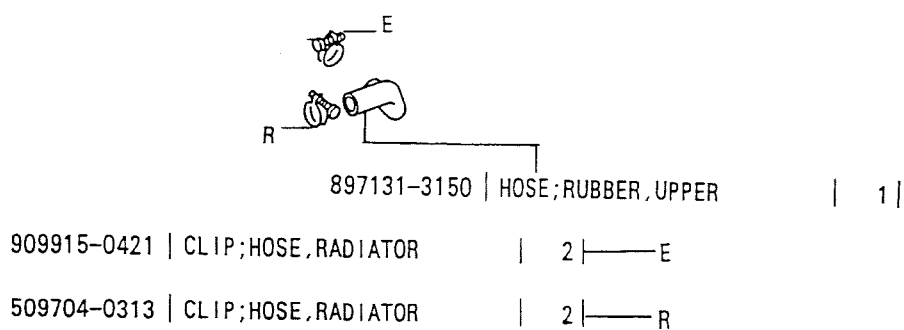
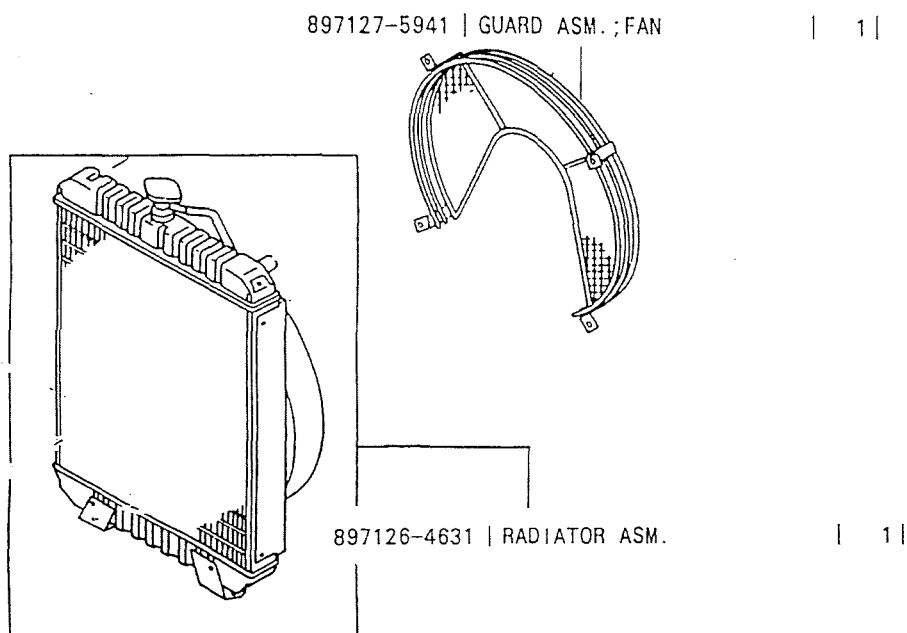

AIR CLEANER & OTHER PARTS

897076-3960 | ELEMENT KIT;AIR CLEANER | 1 |

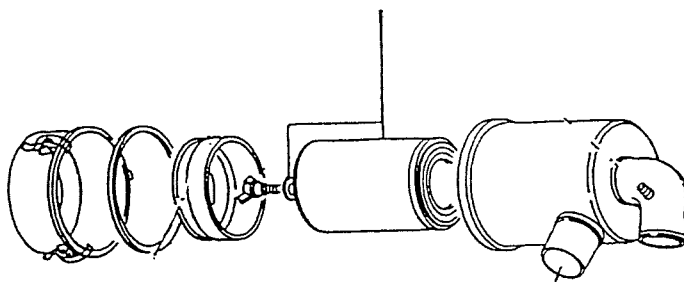

OIL FILTER & FUEL FILTER

OIL FILTER (CARTRIDGE TYPE)

894456-7411 | FILTER; OIL, CARTRIDGE

| 1 |

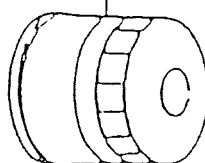

FUEL FILTER (CARTRIDGE TYPE)

894132-9471 | CARTRIDGE; FUEL FILTER

| 1 |

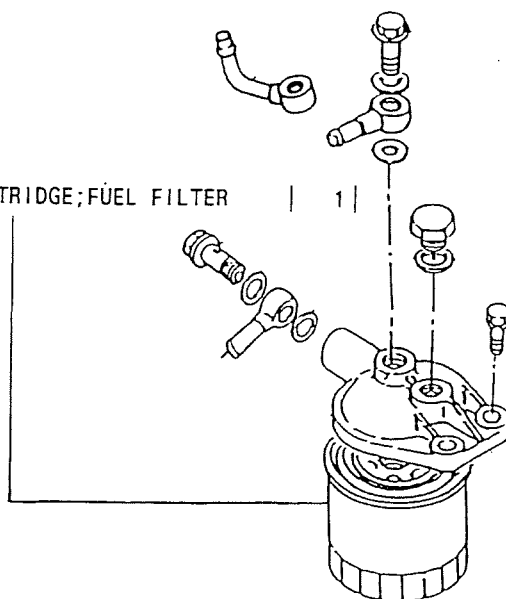

FUEL SYSTEM

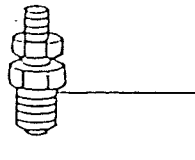
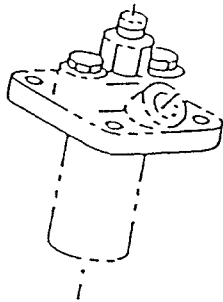

897079-9760 | NOZZLE ASM.; INJ. FIG.58 | 3 |

894130-5320 | NOZZLE

| 3 |

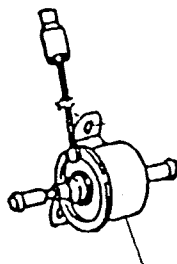

897036-8241 | PUMP ASM.; FUEL, ELECT. 12V | 1 |

ELECTRICAL PARTS & FIXING PARTS

897048-9661 | STARTER ASM.

| 1 |

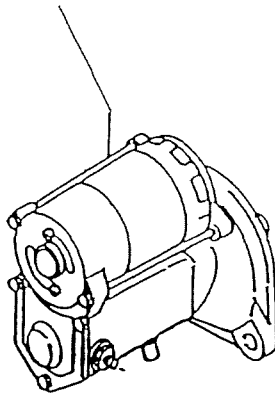

897048-9700 | GENERATOR ASM.

| 1 |

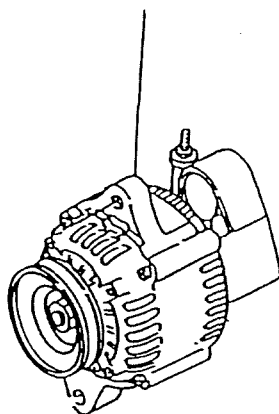

COOLING SYSTEM (FAN, WATER PUMP)

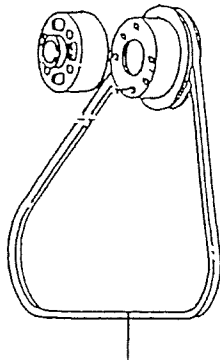

897068-7980 | BELT;COOLING FAN L=836 | 1 |

897126-1890 | PUMP ASM.;WATER | 1 |

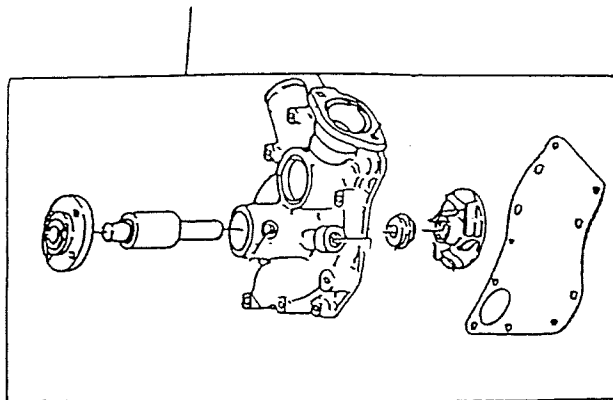

894325-9561 | PACKING;OUTLET PIPE | 1 |

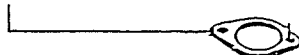

894325-5131 | THERMOSTAT | 1 |

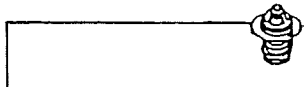

ELECTRICAL PARTS & FIXING PARTS

897040-5010 | TIMER; GLOW PLUG, QOS-3 12V | 1 |

897111-9620 | TIMER ASM.; EMERGENCY | 1 |

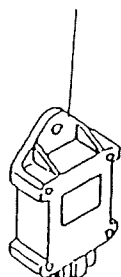
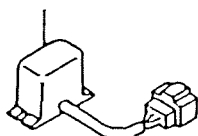

582550-0290 | RELAY; SAFETY | 1 |

894248-1610 | RELAY; GLOW PLUG | 1 |

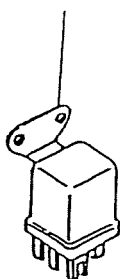

897044-4180 | SWITCH ASM.; STARTER | 1 |

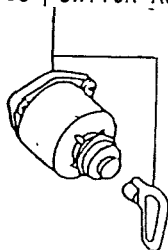

582250-0082 | INDICATOR; GLOW | 1 |

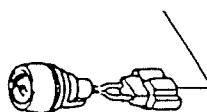

ELECTRICAL PARTS & FIXING PARTS

897070-1302 | SOLENOID ASM.;ENG.STOP | 1 |
894132-3310 | SW.;OV HEAT / DG.B P | 1 |

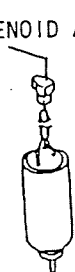

982720-0690 | SWITCH;OIL PRESSURE | 1 |
897063-3010 | SENSOR;THERMO.QOS | 1 |

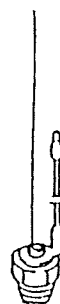

897106-5490 | PLUG;GLOW | 3 |



3. オプション部品 OPTION PARTS

ラッチ ハンドル
LATCH HANDLE (P014 570330)

所要数
Q'TY
1

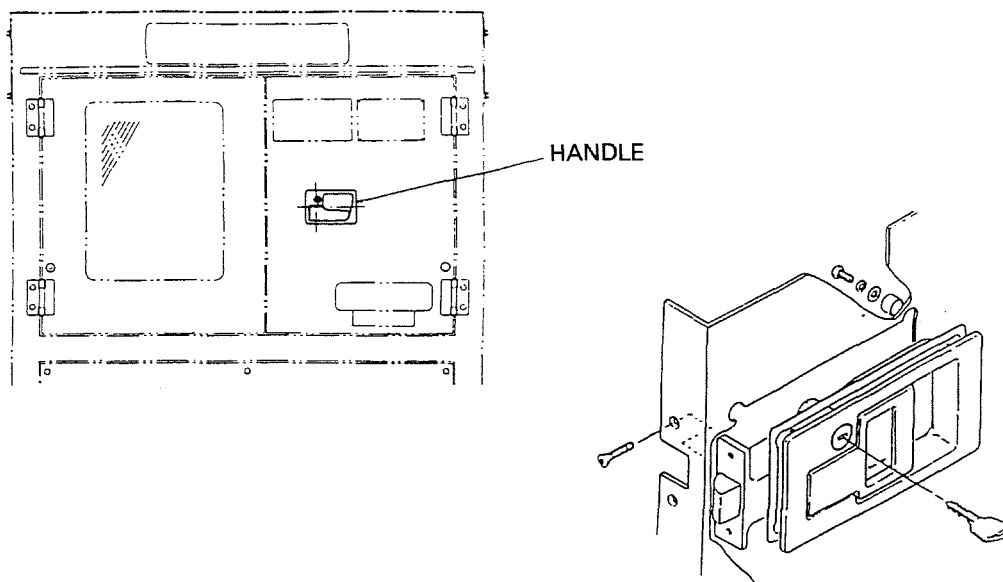

ヒューエル タンク キャップ
FUEL TANK CAP (P121 564740)

1

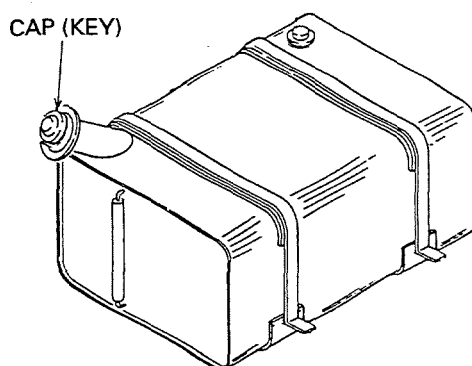

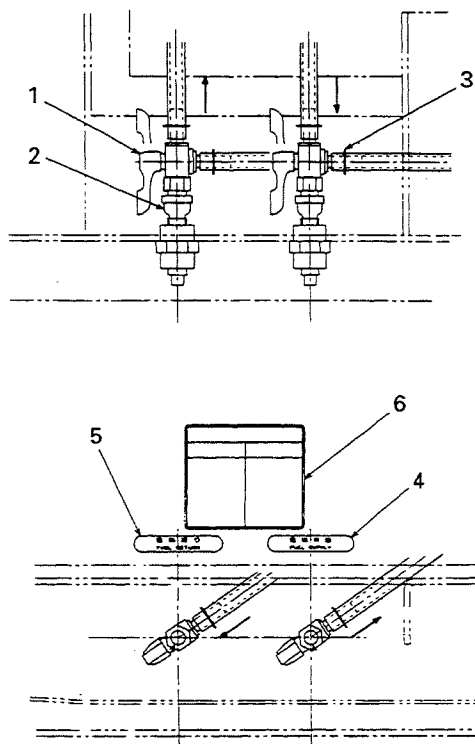

照号 KEY NO.	部 品 番 号 PART NO.	部 品 名 称 PART NAME	所要数 Q'TY	適 用 号 機 SERIAL NO.	記 事 REMARKS
	P011 841140	ヒューエル パイピング FUEL PIPING	1 SET		
1	P02X 569560	ボール バルブ 3ウェイ BALL VALVE 3WAY	2		
2	P02X 562730	ソケット M. F. G. P SOCKET M.F.G.P	2		
3	S7940 01400	クランプ ホース CLAMP HOSE	4		
4	P04X 561180	ネーム プレート NAME PLATE	1		
5	P05X 561180	ネーム プレート NAME PLATE	1		
6	P026 563580	ネーム プレート NAME PLATE	1		
7	P14X 826500	エア ホース ニップル AIR HOSE NIPPLE	2		

純正部品のおすすめ

本機のご使用に当たって当社の指定の純正部品以外の部品をご使用になり故障が発生した場合は保証致しかねます。

平成 8 年 11 月 発行
平成 11 年 11 月 三 版
平成 13 年 7 月 増 刷

不許
複製

**NES13SI, NES15SI
ディーゼル発電装置
パ ー ツ リ ス ト**

編集 日本車輛製造株式会社機電本部
発行 日本車輛製造株式会社
〒458-8502 名古屋市緑区鳴海町柳長80 ☎(052)623-3311(代)