

NES25SI-3

DIESEL GENERATOR SET PARTS CATALOG

CAT. NO. GN27A
ENGINE ISUZU C240

現代空間を逞しく築き上げる日車

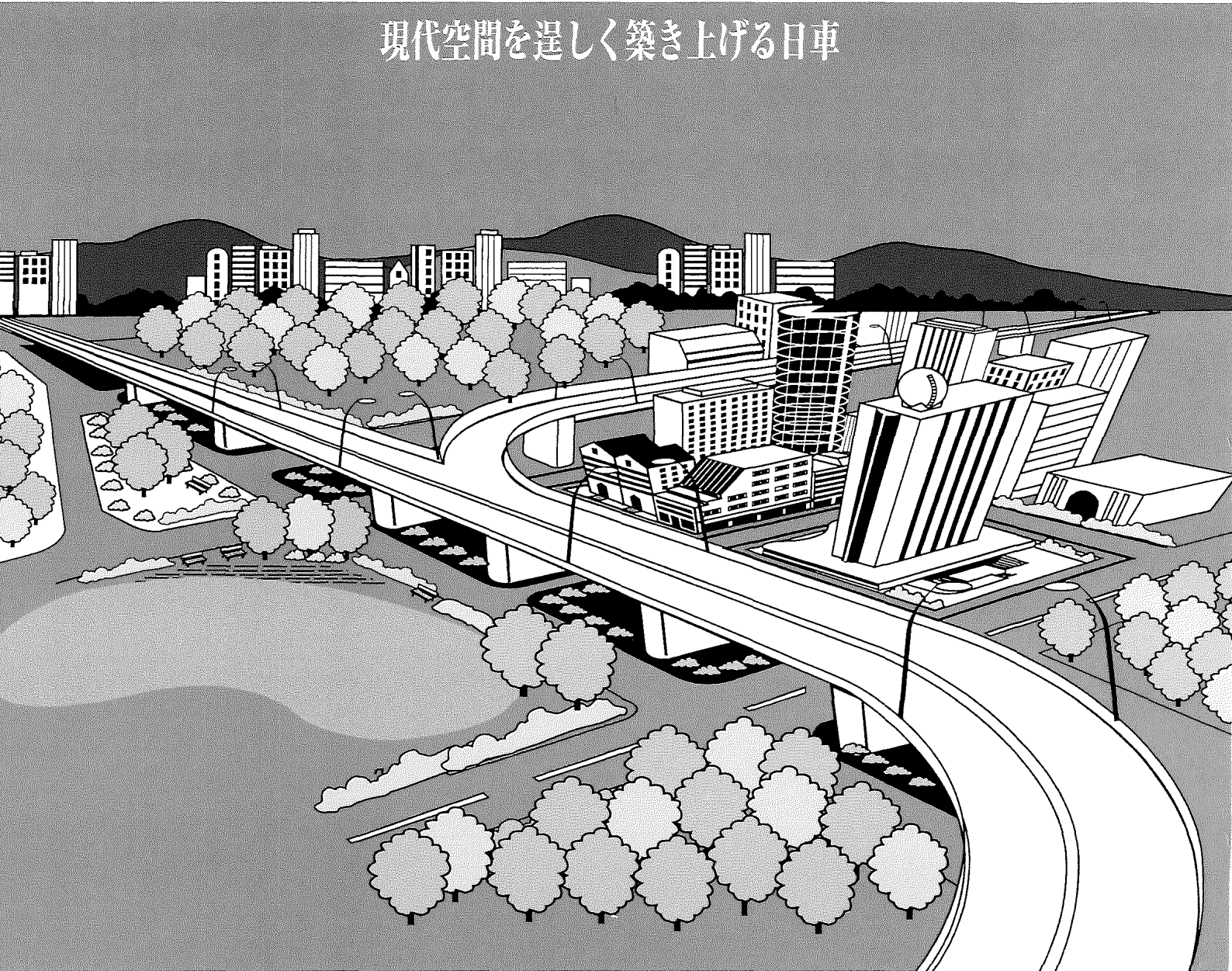

部品カタログのご使用にあたり

1. このたびは、日車ディーゼルジェネレータセットをお買いあげいただきましてありがとうございます。
2. この部品カタログは、日車NES型ディーゼルジェネレータセットのサービス部品が集録されています。
なお、エンジン部品については、別に添附する「ディーゼルエンジンパーツカタログ」をご参照下さい。

3. 部品カタログの構成

- ・照 号 図から部品を索引する番号（照号）を示します。照号末尾にA, B,の符号が付いているものは変更された部品を示しますので、これらの部品をご注文される場合は、適用号機欄を見て貴社の使用号機に該当する照号の部品番号をご指示して下さい。

(例)

ディーゼル ジェネレータ アッセンブリ
FIG.1 DIESEL GENERATOR SET ASSY

照 号 KEY NO.	部 品 番 号 PART NO.	部 品 名 称 PART NAME	所要数 Q'TY	適 用 号 機 SERIAL NO.	記 事 REMARKS
	P550 368000	ディーゼル ジェネレータ セット アッセンブリ DIESEL GENERATOR SET ASSY	1 SET		
1	P551 212940	ディーゼル エンジン DIESEL ENGINE	1 SET		
2	P541 370230	ラジエータ RADIATOR	1 SET		Refer to Fig. 2
3	P441 545250	リザーブ タンク アッセンブリ RESERVE TANK ASSY	1 SET		Refer to FIG. 3
4	P302 210780	オルタネータ ALTERNATOR	1 SET	XG0101~ XG143200	Refer to FIG. 4
4A	P302 220020	オルタネータ ALTERNATOR	1 SET	XG143300~	Refer to FIG. 4
5	P553 219150	コントロール ボックス CONTROL BOX	1 SET		Refer to FIG. 6
6	P554 219120	ベッド BED	1		

- ・部品番号 各部品の固有番号を示し、数字と英字又は数字のみで構成されています。
装置のアッセンブリ番号は最初に照号なしで示してあります。
* 単品では販売されず、組立品で販売される部品を示します。
☆ 補用部品として供給いたしません。
- ・部品名称 各部品の名称を示します。
- ・個 数 各装置に使用されている、各装置の1組分の個数を示します。
- ・適用号機 各部品が使用されている「号機」を示します。

- ・ 記 事 各部品に関連のある特記事項を示します。下記の事項を除き、部品ご注文の際には併せてご指示下さい。

- ・ 図 2 参照

REFER TO FIG. 2 この部品は組部品を示し、部品の詳細については、図 2 を参照して下さい。

- ・ 照号 2 ～ 6 フ含ム

Consist of Key No. 216 この部品は、その装置において、照号 2, 3, 4, 5, 6 を含む組部品であることを示します。

4. 部品のご注文について

- ・ 部品のご注文の際は、必ず機種の型式、号機、部品番号、部品名称、所要数量、記事欄特記事項をご明示下さい。

(例)

NES25SI-3	XG123400	P232 52381 0	ダイオード	1 個	MA
型 式	号 機	部品番号	部品名称	所要数量	記事欄 特記事項

- ・ 部品のご注文又は部品に関するお問い合わせは、巻末に記載してあります最寄の日本車輛地区サービスセンターへお願いします。

HOW TO USE THIS PARTS CATALOG

1. This parts catalog covers the service parts of Nissha NES Series Generator Set. As for the engine parts, refer to the "Engine Parts List".

2. Explanation of the column

- Key No. A Key No. indicates a part of a parts assembly illustrated in each figure.
Suffixal letter A, B, C or so on shows the modified part.
- Part No. A Part No. consists of ten letters array of alphabets and digits that identifies each parts.
A part marked with ☆ or * is available not for single part but for a parts assembly.
- Part Name A Part Name indicates the kind of a part.
- Q'ty A Quantity shows the numbers of parts employed in one unit.
- Serial No. A Serial No. shows the applicable machine in which the part is employed.
- Remarks Special note may be described if necessary.

For example

- REFER TO FIG. 2

This part is the componet of assembling parts, and please refer to FIG. 2.

- CONSIST OF KEY No. 2~6

This part consists of the component parts of Key No. 2, 3, 4, 5 and 6.

3. How to order the parts.

- Please clarify the following information when you order the parts.

Model, Serial No. Part No., Part Name, Quantity required and ohter information listed on the remarks column.

Please contact the nearest Nippon Sharyo service center listed up on the last page of this parts catalog when you inquire or order the parts.

目 次
INDEX

図番号 FIG. No.	名 称	NAME	頁 PAGE
1 標 準			
1	ディーゼル ジェネレータ セット	DIESEL GENERATOR SET	2
2	ラジエータ アッセンブリ	RADIATOR ASSY	4
3	オルタネータ アッセンブリ	ALTERNATOR ASSY	6
3A	オルタネータ アッセンブリ	ALTERNATOR ASSY	10
4	コントロール ボックス アッセンブリ ...	CONTROL BOX ASSY	14
5	ボンネット アッセンブリ	BONNET ASSY	18
6	スピード コントロール デバイス	SPEED CONTROL DEVICE	20
7	ターミナル ボックス アッセンブリ	TERMINAL BOX ASSY	22
7A	ターミナル ボックス アッセンブリ	TERMINAL BOX ASSY	26
8	ヒューエル タンク アッセンブリ	FUEL TANK ASSY	30
9	エキゾースト パイピング	EXHAUST PIPING	31
10	バッテリー アッセンブリ	BATTERY ASSY	32
11	パイピング・リギング	PIPING & RIGGING	34
12	エア クリーナ セットアップ	AIR CREAMER SETTING	38
13	ネーム プレート フィッティング	NAME PLATE FITTING	39
14	PL ネーム プレート アッセンブリ ...	PL NAME PLATE ASSY	40
15	アタッチメント	ATTACHMENT	41
2 オプション			
20	コントロール ボックス デュアル ボルテージ .	CONTROL BOX DUAL VOLTAGE	44
21	ターミナル ボード セットアップ	TERMINAL BOARD SETTING	48
30	インジケータ オブ デュアル ボルテージ	INDICATOR OF DUAL VOLTAGE	49

1. 標準部品 STANDARD PART

FIG. 1 ディーゼル ジェネレータ セット
DIESEL GENERATOR SET

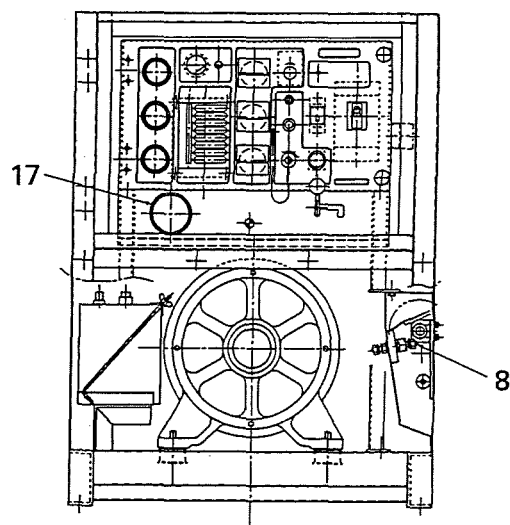
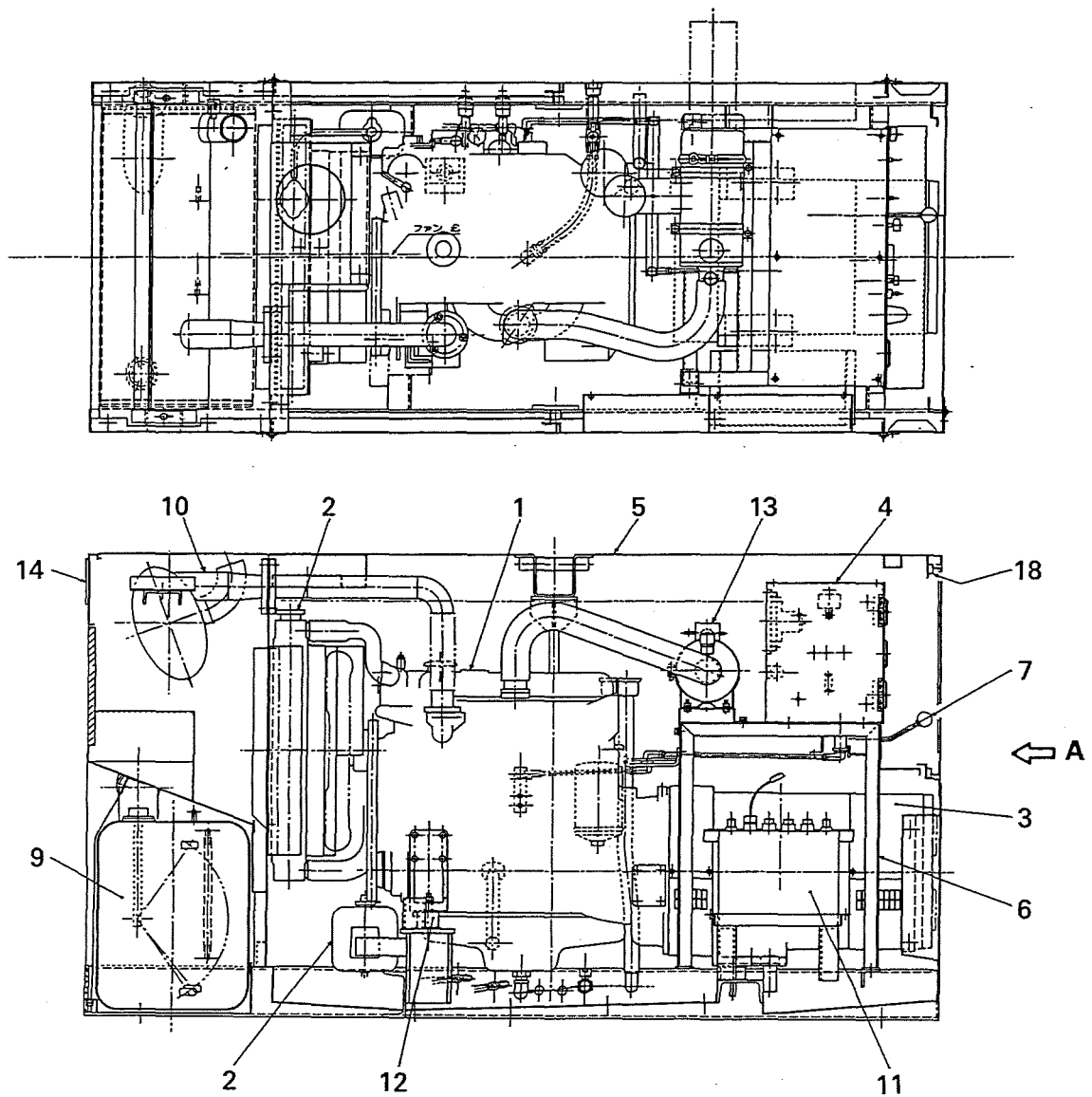

矢視 A

FIG. 1 ディーゼル ジェネレータ セット
DIESEL GENERATOR SET

照号 KEY NO.	部 品 番 号 PART NO.	部 品 名 称 PART NAME	所要数 Q'TY	適 用 号 機 SERIAL NO.	記 事 REMARKS
1	P020 385660 P020 226310 P021 837530	ディーゼル ジェネレータ セット DIESEL GENERATOR SET ディーゼル エンジン アッセンブリ DIESEL ENGINE ASSY	1 SET 1 SET 1 SET		ISUZU C240
2	P021 837540	ラジエータ アッセンブリ RADIATOR ASSY	1 SET		Refer to FIG.2
3	P022 224790 P022 225240	オルタネータ アッセンブリ ALTERNATOR ASSY	1 SET 1 SET		Refer to FIG.3 Refer to FIG.3A
4	P023 224770	コントロール ボックス アッセンブリ CONTROL BOX ASSY	1 SET		Refer to FIG.4
5	P024 385480	ボンネット アッセンブリ BONNET ASSY	1 SET		Refer to FIG.5
6	P024 385550	スタンド STAND	1		
7	P021 385600	スピード コントロール デバイス SPEED CONTROL DEVICE	1 SET		Refer to FIG.6
8	P026 384770 P026 387830	ターミナル ボックス アッセンブリ TERMINAL BOX ASSY	1 SET 1 SET	~XG031000 XG031100~	Refer to FIG.7 Refer to FIG.7A
9	P021 836460	ヒューエル タンク アッセンブリ FUEL TANK ASSY	1 SET		Refer to FIG.8
10	P021 385460	エキゾースト パイピング EXHAUST PIPING	1 SET		Refer to FIG.9
11	P116 421440	バッテリー アッセンブリ BATTERY ASSY	1 SET		Refer to FIG.10
12	P021 385650	パイピング, リギング PIPING & RIGGING	1 SET		Refer to FIG.11
13	P021 836700	エア クリーナ セッティング AIR CLEANER SETTING	1 SET		Refer to FIG.12
14	P026 837010	ネーム プレート フィッティング NAME PLATE FITTING	1 SET		Refer to FIG.13
15	P026 835460	アタッチメント ATTACHMENT	1 SET		Refer to FIG.15
16	P026 560140	キー ホルダー KEY HOLDER	1		
17	P146 811360	タコメータ TACHOMETER	1		
18	P024 836710	ドア パッキン DOOR PACKING	1		
19	P020 385700	電気トリカル システム ELECTRICAL SYSTEM	1		

FIG. 2 ラジエータ アッセンブリ
RADIATOR ASSY

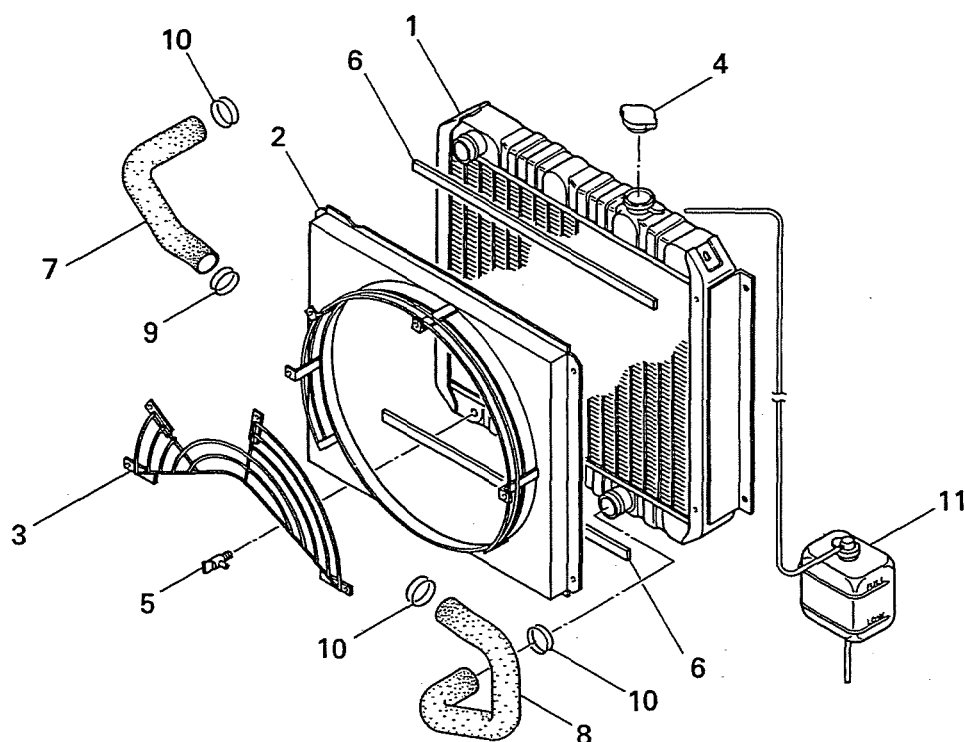

照号 KEY NO.	部品番号 PART NO.	部品名称 PART NAME	所要数 Q'TY	適用号機 SERIAL NO.	記 事 REMARKS
	P021 837540	ラジエータ アッセンブリ RADIATOR ASSY	1 SET		照号番号1~10からなる Consist of Key No.1~10
1	P01X 837540	ラジエータ アッセンブリ RADIATOR ASSY	1		
2	P02X 837540	ファン シュラウド アッセンブリ FAN SHIROUD ASSY	1		SANKYO 102800-7540
3	P03X 837540	ガード ユニット GUARD UNIT	1		SANKYO 102830-3680
4	P04X 837540	キャップ アッセンブリ CAP ASSY	1		SANKYO 102600-0200
5	P05X 837540	ドレン コック ユニット DRAIN COCK UNIT	1		SANKYO 16951-1070A- 16051-1070A
6	P06X 837540	シール SEAL	2		SANKYO 6052-153
7	P10X 837540	ラバー ホース RUBBER HOSE	1		SANKYO 102091-8530
8	P11X 837540	ラバー ホース RUBBER HOSE	1		SANKYO 102091-8540
9	P12X 837540	クランプ CLAMP	1		SANKYO 9764-04220A
10	P13X 837540	クランプ CLAMP	3		SANKYO 9764-04420A
11	P021 381940	リザーブ タンク RESERVE TANK	1		

FIG. 3 オルタネータ アッセンブリ
ALTERNATOR ASSY

適用号機 No. XG041200 マデ
(XG043200~XG044100 ヲ含ム)

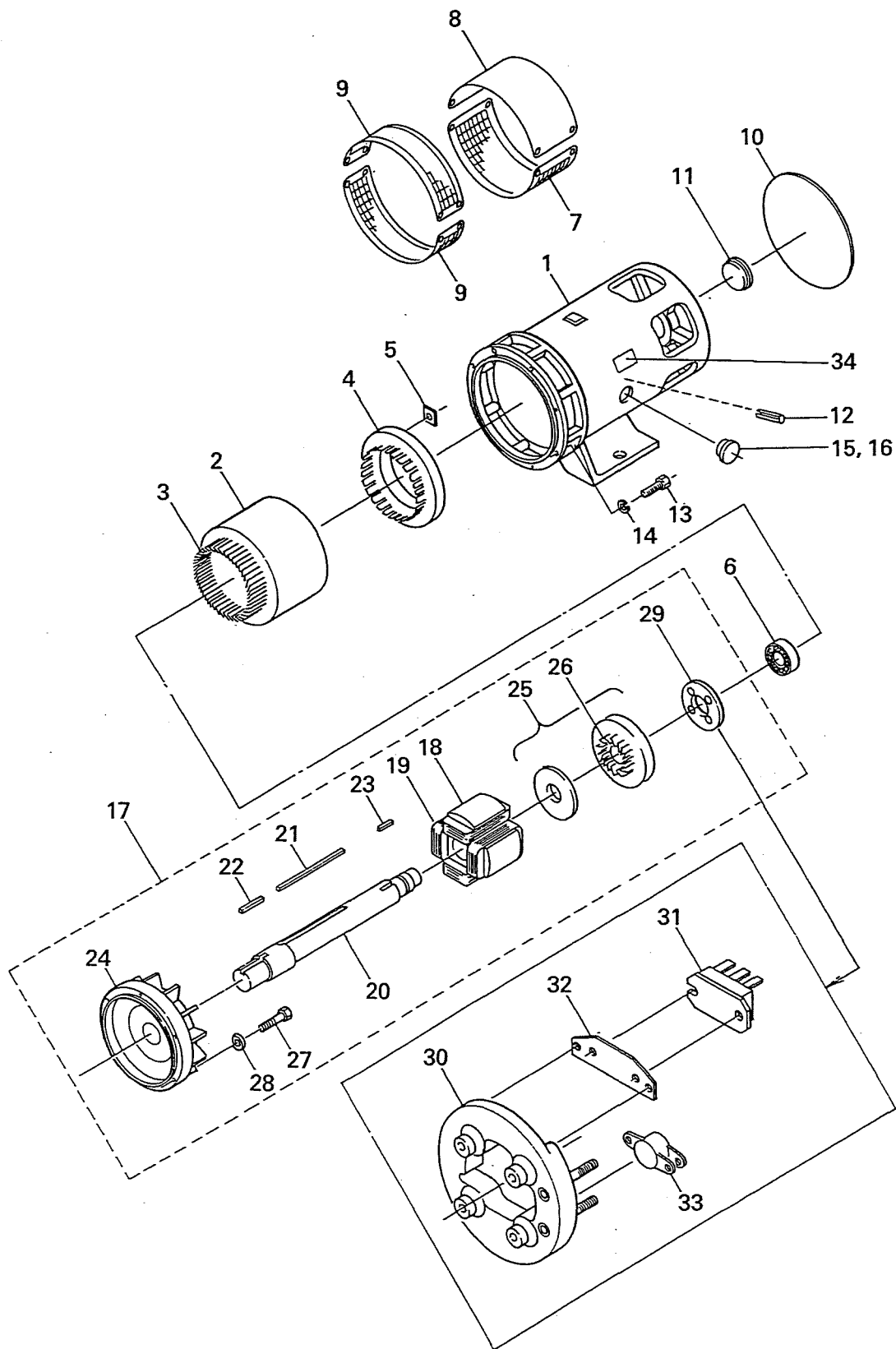

FIG. 3 オルタネータ アッセンブリ
ALTERNATOR ASSY

照号 KEY NO.	部 品 番 号 PART NO.	部 品 名 称 PART NAME	所要数 Q'TY	適 用 号 機 SERIAL NO.	記 事 REMARKS
	P022 224790	オルタネータ アッセンブリ ALTERNATOR ASSY	1 SET		
1	P102 218380	フレーム FRAME	1		
2	P102 461860	ステータ コア アッセンブリ STATOR CORE ASSY	1 SET		
3	P102 461780	コイル, アーマチュア COIL, armature	1 SET		
4	P022 824930	EX. ステータ アッセンブリ EX. STATOR ASSY	1 SET		
5	P132 524250	プレート PLATE	3		
6	S6204 62072	ベアリング, ボール BEARING, ball	1		NTN 6307 ZZ/C4 照号6: 誤記訂正 S6204 63072
7	P022 833310	ガード ネット GUARD NET	1		
8	P022 530560	カバー COVER	1		
9	P022 833300	ガード ネット GUARD NET	2		
10	P102 461660	エンド カバー END COVER	1	オプション	
11	M 569920	カバー, ベアリング COVER, bearing	1		
12	S9304 10036	ピン, スプリング PIN, spring	2		
13	S9061 10030	ボルト BOLT	8		
14	S9265 10000	ワッシャ, スプリング WASHER, spring	8		
15	P38X 527330	グロメット GROMMET	1		
16	S3750 33450	グロメット GROMMET	1		
17	P102 808460	ロータ アッセンブリ ROTOR ASSY	1 SET		照号番号18~19からなる Consist of Key No.18~29
18	P102 461820	ロータ コア アッセンブリ ROTOR CORE ASSY	1 SET		
19	P102 341970	コイル, フィールド COIL, field	1 SET		
20	P102 461710	シャフト SHAFT	1		
21	S0268 12200	キー KEY	1		
22	S0269 12060	キー KEY	1		
23	S0269 12030	キー KEY	1		
24	P022 836550	ファン, カップリング FAN, coupling	1		
25	P102 480950	EX. ロータ コア アッセンブリ EX. ROTOR CORE ASSY	1 SET		
26	P102 461680	EX. アーマチュア コイル アッセンブリ EX. ARMATURE COIL ASSY	1 SET		
27	S9061 08050	ボルト BOLT	6		
28	S9265 08000	ワッシャ, スプリング WASHER, spring	6		
29	P102 342740	レクティファイア アッセンブリ RECTIFIER ASSY	1 SET		照号番号30~33からなる Consist of Key No.30~33
30	P102 458930	プレート PLATE	1		

FIG. 3 オルタネータ アッセンブリ
ALTERNATOR ASSY

照号 KEY NO.	部 品 番 号 PART NO.	部 品 名 称 PART NAME	所要数 QTY	適 用 号 機 SERIAL NO.	記 事 REMARKS
31	P102 532550	ダイオード モジュール アッセンブリ DIODE MODULE ASSY	1 SET		
32	P102 530990	フィン FIN	1		
33	P102 531530	バイスタ VARISTOR	1		照号33：誤記訂正 P102 532530 バリスタ
34	P01X 472720	レーム プレート PLATE, name	1		型式

FIG. 3A オルタネータ アッセンブリ
ALTERNATOR ASSY

適用号機 No. XG044200 カラ
(XG041300~XG043100 ヲ含ム)

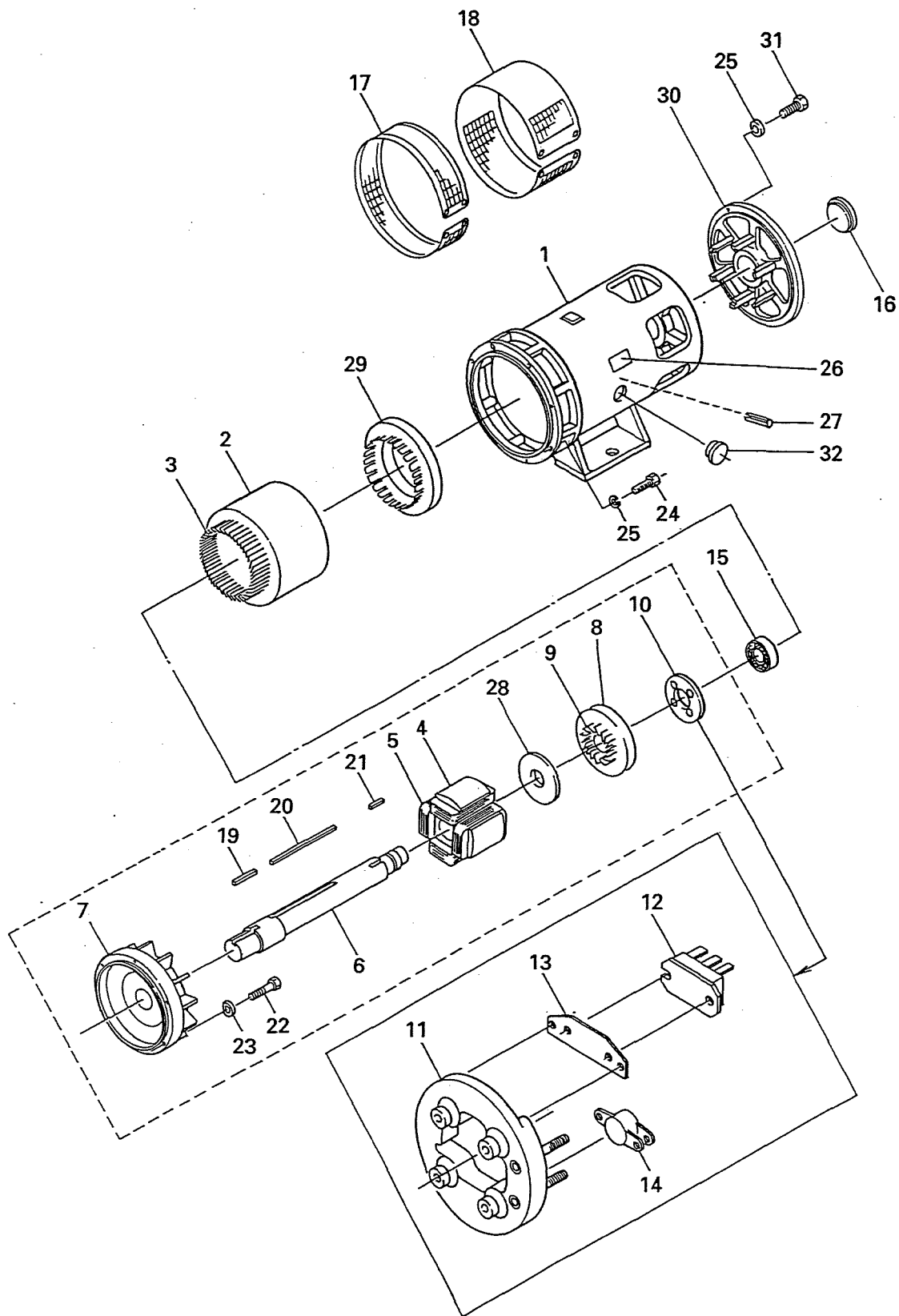

FIG. 3A オルタネータ アッセンブリ
ALTERNATOR ASSY

照号 KEY NO.	部 品 番 号 PART NO.	部 品 名 称 PART NAME	所要数 Q'TY	適 用 号 機 SERIAL NO.	記 事 REMARKS
	P022 225240	オルタネータ アッセンブリ ALTERNATOR ASSY	1 SET		
1	P022 225260	フレーム FRAME	1		
2	P102 461860	ステータ コア アッセンブリ STATOR CORE ASSY	1 SET		
3	P102 461780	コイル アーマチュア COIL, armature	1		
4	P102 461820	ロータ コア アッセンブリ ROTOR CORE ASSY	1 SET		
5	P102 341970	コイル フィールド COIL, field	1		
6	P102 461710	シャフト SHAFT	1		
7	P022 836550	ファン カップリング FAN, coupling	1		
8	P102 480950	EX. ロータ コア アッセンブリ EX. ROTOR CORE ASSY	1 SET		
9	P102 461680	EX. アーマチュア コイル アッセンブリ EX. ARMATURE COIL ASSY	1 SET		
10	P102 342740	レクティファイア アッセンブリ RECTIFIER ASSY	1 SET		照号11~14ヲ含ム Consist of Key No.11~14
11	P102 458930	プレート PLATE	1		
12	P102 532550	ダイオード モジュール アッセンブリ DIODE MODULE ASSY	1 SET		
13	P102 530990	フィン FIN	1		
14	P102 531530	バリスタ VARISTOR	1		照号14：誤記訂正 P102 532530
15	S6204 63072	ベアリング ボール BEARING, ball	1		
16	M 569920	カバー ベアリング COVER, bearing	1		
17	P022 832200	ガード ネット GUARD NET	1		
18	P022 832190	ガード ネット GUARD NET	1		
19	S0269 12060	キー KEY	1		
20	S0268 12200	キー KEY	1		
21	S0269 12030	キー KEY	1		
22	S9061 08050	ボルト BOLT	6		
23	S9265 08000	ワッシャ スプリング WASHER, spring	6		
24	S9061 10030	ボルト BOLT	8		
25	S9265 10000	ワッシャ スプリング WASHER, spring	12		
26	P01X 472720	ネーム プレート NAME PLATE	1		
27	S9304 10045	ピン スプリング PIN, spring	2		
28	P102 536600	バランス リング BALANCE RING	1		
29	P022 824930	EX. ステータ アッセンブリ EX. STATOR ASSY	1 SET		
30	P022 832080	エンド ブラケット END BRACKET	1		

オルタネータ アッセンブリ
FIG. 3A ALTERNATOR ASSY

照号 KEY NO.	部 品 番 号 PART NO.	部 品 名 称 PART NAME	所要数 Q'TY	適 用 号 機 SERIAL NO.	記 事 REMARKS
31	S9060 10035	ボルト BOLT	4		
32	P40X 224740	ラバー シート RUBBER SEAT	1		

FIG. 4 コントロール ボックス アッセンブリ
CONTROL BOX ASSY

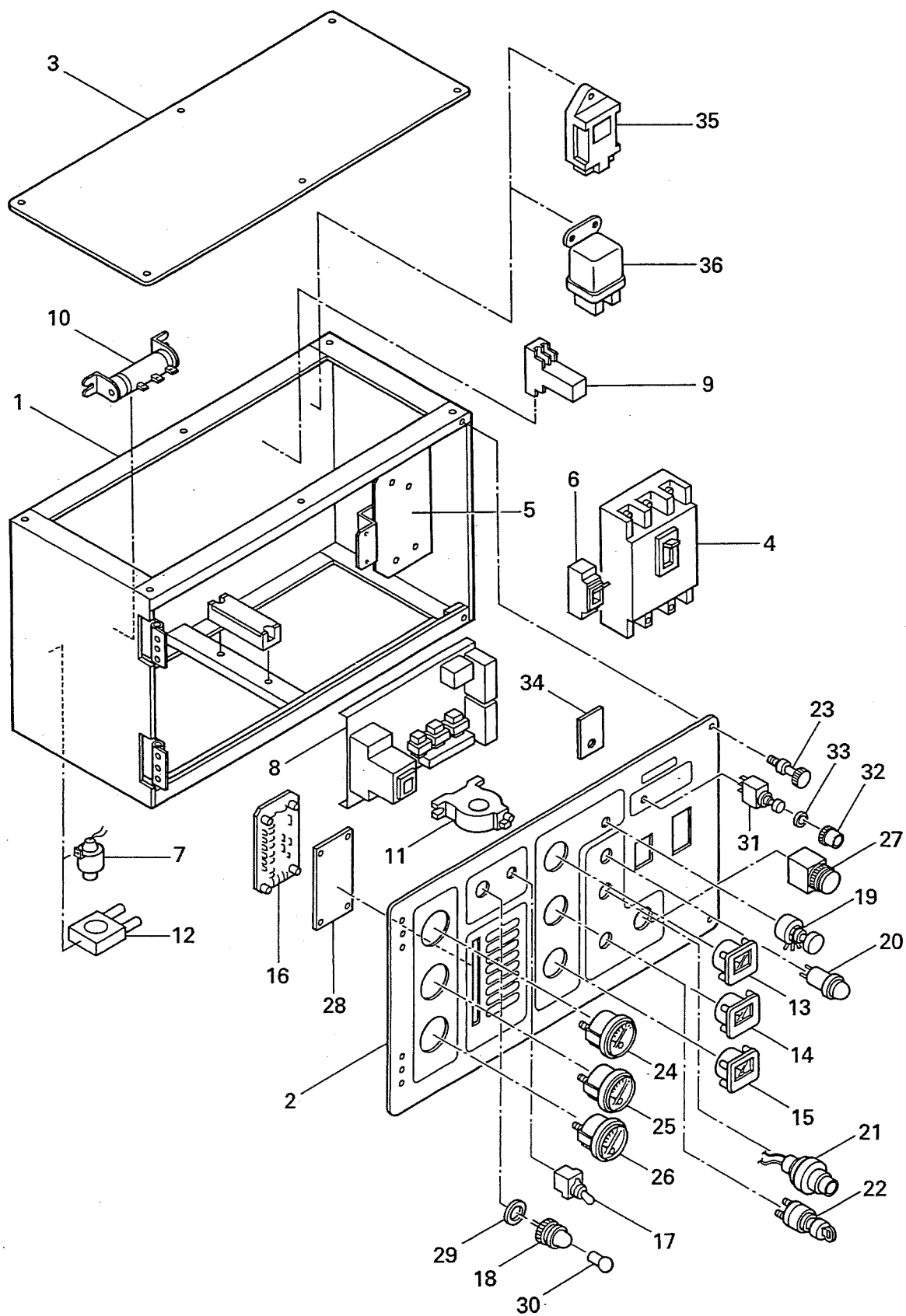

FIG. 4 コントロール ボックス アッセンブリ
CONTROL BOX ASSY

照 号 KEY NO.	部 品 番 号 PART NO.	部 品 名 称 PART NAME	所要数 Q'TY	適 用 号 機 SERIAL NO.	記 事 REMARKS
	P023 224770	コントロール ボックス アッセンブリ CONTROL BOX ASSY	1 SET		
1	P023 224980 P023 226390	コントロール ボックス CONTROL BOX	1 1	~XG045100 XG045200~	
2	P023 386370	コントロール パネル CONTROL PANEL	1		
3	P143 544300	カバー COVER	1		
4	P023 835930	ブレーカ BREAKER	1		
5	P023 838030	ブラケット BRACKET	1		
6	P026 570200	アース リケージ ブレーカ EARTH LEAKAGE BREAKER	1		
7	A205 984950	ブザー, バック BUZZER, back	1		
8	P023 841430	AVR アッセンブリ AVR ASSY	1 SET		
9	P01X 561390	リレー RELAY	1		
10	P143 549640	レジスタ REGISTER	1		
11	P07X 469280	CT Current Transformer	1		
12	P143 548760	CT Current Transformer	1		
13	P113 519910	ボルト メータ VOLT METER	1		
14	P01X 437640	アンメータ AMMETER	1		
15	P153 509230	フリケンシ メータ FREQUENCY METER	1		
16	P21X 842170	モニタ MONITOR	1 SET		照号16: 誤記訂正 P21X 842370
17	S1050 01010	トグル スイッチ TOGGLE SWITCH	1		
18	S1055 01024	パネル ライト PANEL R.H	1		
19	P00X 557880	ボルテージ アジャスタ VOLTAGE ADJUSTER	1		
20	P01X 563290	パイロット ランプ PILOT LAMP	1		
21	P023 568340	ヒータ シグナル HEATER SIGNAL	1		ISUZU 58225-00082
22	P146 555450	スタータ スイッチ STARTER SWITCH	1		ISUZU 182310-0060
23	P023 569820	ボルト アッセンブリ BOLT ASSY	2		
24	P02X 467820	ヒューエル ゲージ FUEL GAUGE	1		
25	P146 555460	オイル プレッシャ ゲージ OIL PRESSURE GAUGE	1		ISUZU 983140-1870
26	P021 561670	ウォータ テンプ ゲージ WATER TEMP GAUGE	1		ISUZU 897045-2120
27	P03X 435320	プッシュ ボタン スイッチ PUSH BUTTON SWITCH	1		
28	P023 560270	フィルタ FILTER	1		
29	S5030 22505	ワッシャ WASHER	1		
30	S1055 20030	バルブ VALVE	1		

FIG. 4 コントロール ボックス アッセンブリ
CONTROL BOX ASSY

照号 KEY NO.	部 品 番 号 PART NO.	部 品 名 称 PART NAME	所要数 Q'TY	適 用 号 機 SERIAL NO.	記 事 REMARKS
31	P143 553580	プッシュ ボタン PUSH BUTTON	1		
32	P01X 562240	フード HOOD	1		
33	P19X 384610	ワッシャ WASHER	1		
34	P193 522550	インシュレーション INSULATION	1		
35	P023 567060	タイマ TIMER	1		
36	P023 567070	リレー RELAY	1		

FIG. 5 ボンネット アッセンブリ
BONNET ASSY

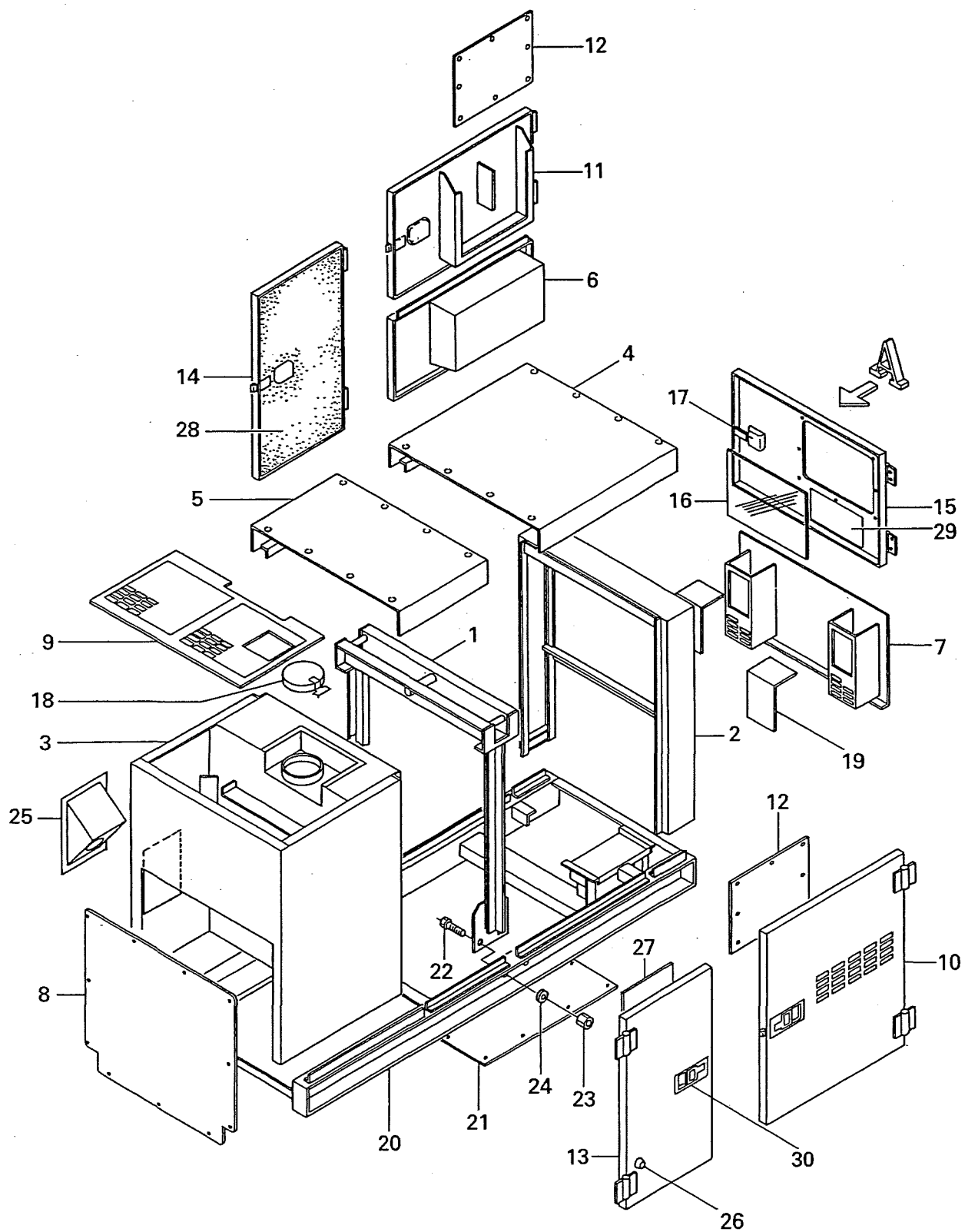

FIG. 5 ボンネット アッセンブリ
BONNET ASSY

照号 KEY NO.	部 品 番 号 PART NO.	部 品 名 称 PART NAME	所要数 Q'TY	適 用 号 機 SERIAL NO.	記 事 REMARKS
	P024 385480	ボンネット アッセンブリ BONNET ASSY	1 SET		
1	P024 385540	フレーム FRAME	1		
2	P024 385490	パネル マスク PANEL MASK	1		
3	P024 385530	ラジエータ マスク RADIATOR MASK	1		
4	P024 836590	ルーフ ROOF	1		
5	P024 836600	ルーフ ROOF	1		
6	P024 836640	サイド カバー SIDE COVER	1		
7	P024 385520	ベント カバー VENT COVER	1		
8	P024 836660	インスペクション カバー INSPECTION COVER	1		
9	P024 836650	ガード ネット GUARD NET	1		
10	P024 385510	サイド ドア SIDE DOOR	1		
11	P024 385500	サイド ドア SIDE DOOR	1		
12	P024 567200	カバー, サイド ドア COVER, side door	2		
13	P024 386290	サイド ドア SIDE DOOR	1		
14	P024 836620	サイド ドア SIDE DOOR	1		
15	P024 841680	パネル ドア PANEL DOOR	1	~XG044100	
	P024 842710		1	XG044200~	
16	P024 562570	パネル PANEL	1	~XG044100	
	P024 570500		1	XG044200~	
17	P124 562670	ハンドル HANDLE	1		
18	P254 816500	キャップ アッセンブリ CAP ASSY	1		
19	P024 568130	カバー COVER	2		
20	P024 224830	ベッド BED	1		
21	P144 553810	インスペクション カバー INSPECTION COVER	1		
22	S9060 16040	ボルト BOLT	4		
23	S9160 16000	ナット NUT	4		
24	S9265 16000	ワッシャ スプリング WASHER, spring	4		
25	P154 828390	ヒューエル カバー FUEL COVER	1		
26	P024 563170	フット オブ ラバー FOOT OF RUBBER	5		
27	P024 567920	カバー COVER	1		
28	PB-0172	サウンド アレスター SOUND ARRESTER	1 SET		照号28：誤記訂正 BP-0172
29	P026 823300	ネーム プレート PLATE, name	1		取扱い
30	A334 E40110	ハンドル HANDLE	2		

FIG. 6 スピード コントロール デバイス
SPEED CONTROL DEVICE

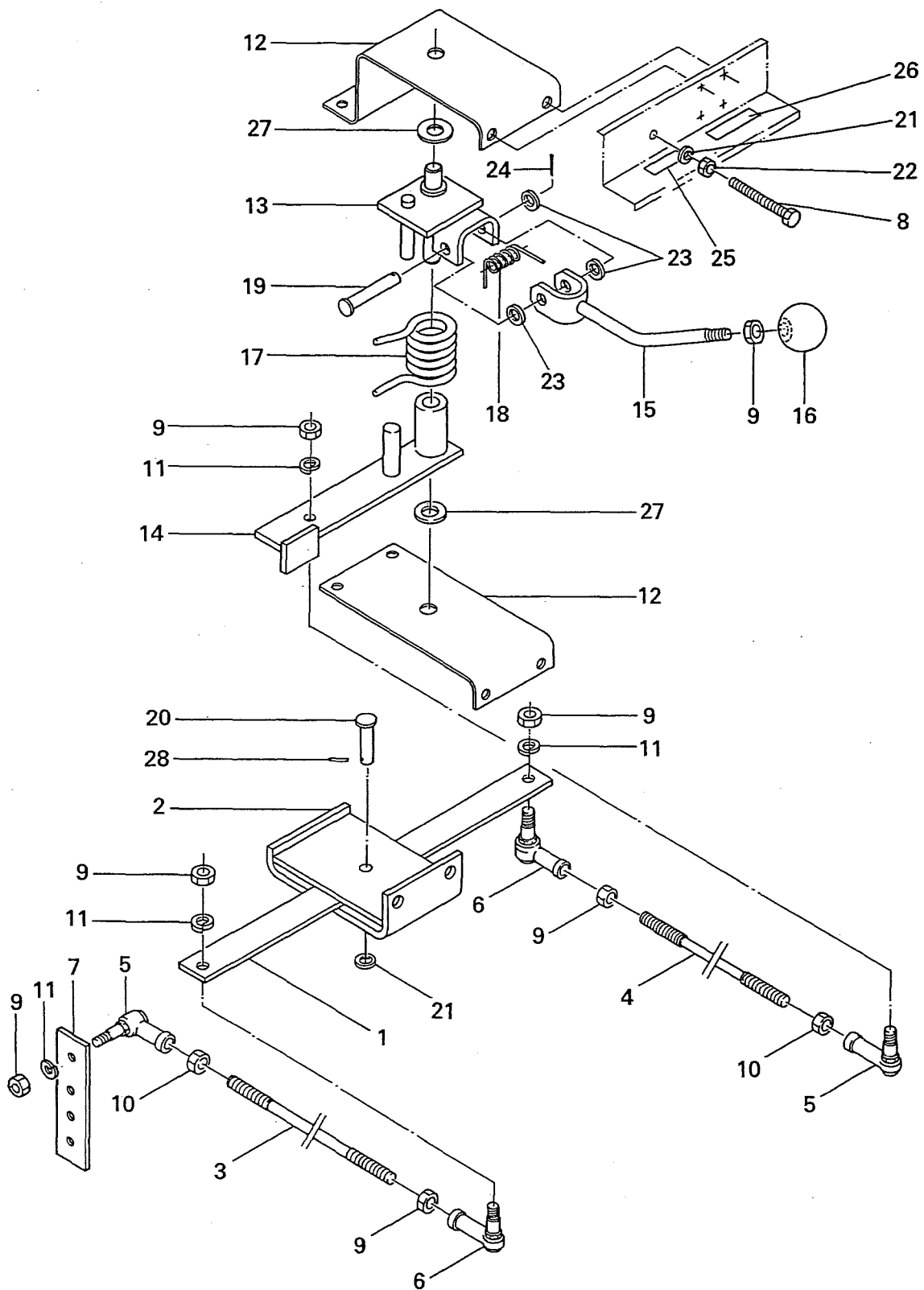

FIG. 6 スピード コントロール デバイス
SPEED CONTROL DEVICE

照号 KEY NO.	部 品 番 号 PART NO.	部 品 名 称 PART NAME	所要数 Q'TY	適 用 号 機 SERIAL NO.	記 事 REMARKS
	P021 385600	スピード コントロール デバイス SPEED CONTROL DEVICE	1 SET		
1	P181 551540	レバー LEVER	1		
2	P251 531750	ブラケット, レバー BRACKET, lever	1		
3	P021 567340	ロッド, リンク ROD, link	1		
4	P021 567320	ロッド, リンク ROD, link	1		
5	P02X 833780	ロッド, エンド ROD, end	2		8L
6	P02X 833790	ロッド, エンド ROD, end	2		8R
7	P021 567330	プレート PLATE	1		
8	P021 566180	ボルト BOLT	1		
9	S9160 08000	ナット NUT	6+1		
10	S9165 08000	ナット, L NUT, L	2		
11	S9265 08000	ワッシャ, スプリング WASHER, spring	4		
12	P251 461560	ブラケット BRACKET	1		
13	P251 461900	レバー LEVER	1		
14	P251 461890	レバー LEVER	1		
15	P251 531930	レバー LEVER	1		
16	SY6A 765220	ノブ KNOB	1		
17	P251 531940	スプリング SPRING	1		
18	P111 513060	スプリング SPRING	1		
19	P111 513950	ピン PIN	1		
20	S3123 08024	ピン ヘッド PIN, head	1		
21	S9260 00800	ワッシャ WASHER	2		
22	S9160 08000	ナット NUT	1		黒色メッキ
23	S9261 00800	ワッシャ WASHER	3		
24	S9300 25016	ピン, スプリット PIN, split	1		
25	P02X 514550	ネーム, プレート PLATE, name	1		回転数調整
26	P026 563500	ネーム, プレート PLATE, name	1		レバー位置
27	S9261 01200	ワッシャ WASHER	2		
28	S9300 02015	ピン, スプリット PIN, split	1		

FIG. 7 ターミナル ボックス アッセンブリ
TERMINAL BOX ASSY

適用号機 No. XG031000 マデ

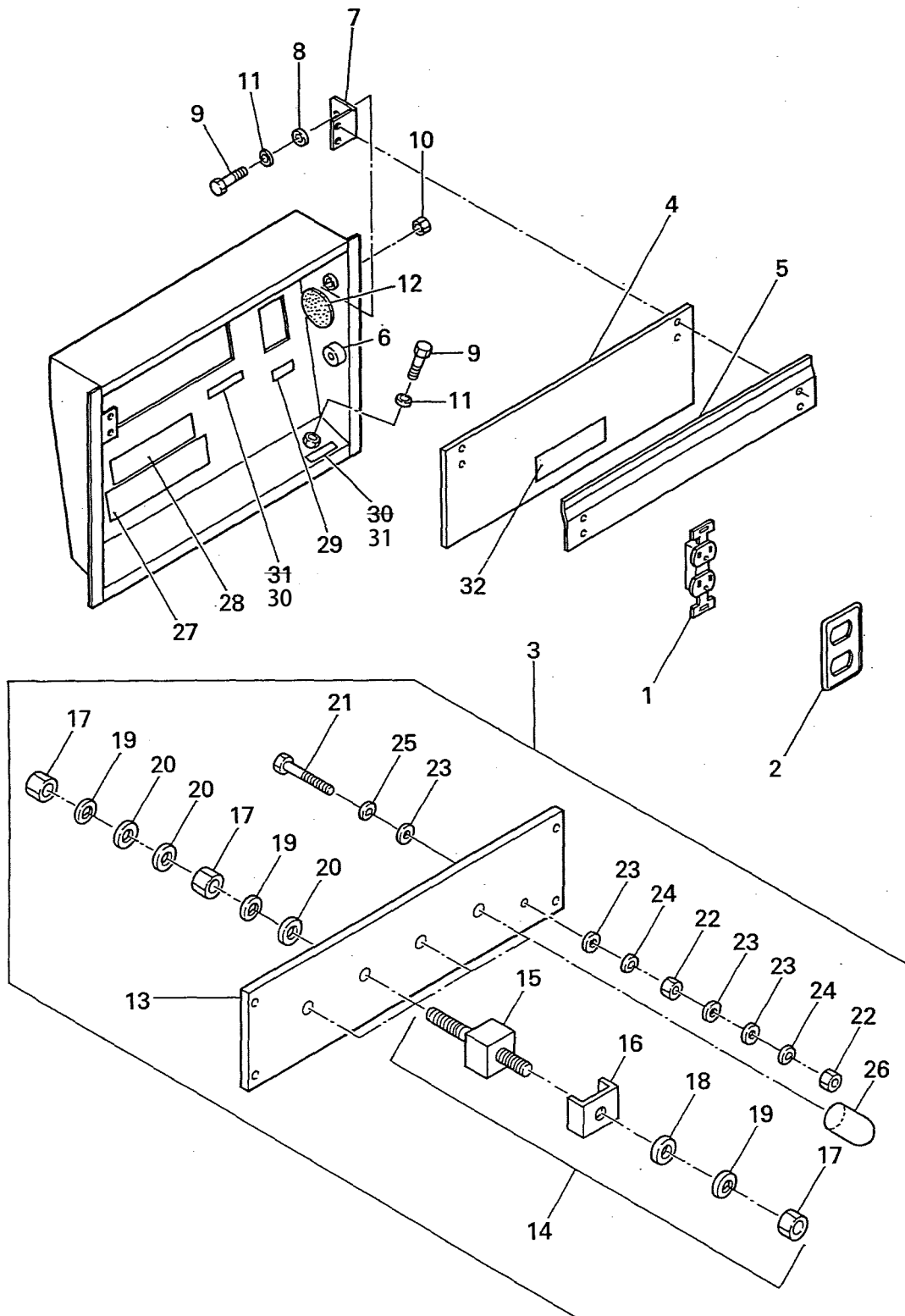

FIG. 7 ターミナル ボックス アッセンブリ
TERMINAL BOX ASSY

照 号 KEY NO.	部 品 番 号 PART NO.	部 品 名 称 PART NAME	所要数 Q'TY	適 用 号 機 SERIAL NO.	記 事 REMARKS
	P026 384770	ターミナル ボックス アッセンブリ TERMINAL BOX ASSY	1 SET	~XG031000	
1	S1058 01015	プラグ ソケット PLUG SOCKET	1		
2	P126 565550	プレート コンセント PLATE, consent	1		
3	P026 829990	ターミナル ボード アッセンブリ TERMINAL BOARD ASSY	1 SET		照号番号13~26ヲ含ム Consist of Key No.13~26
4	P026 563050	ターミナル カバー TERMINAL COVER	1		
5	P026 563060	プレート PLATE	1		
6	P08X 562820	ストッパ STOPPER	2		
7	P046 562940	サポート SUPPORT	2		
8	P026 562990	ブッシュ BUSHING	2		
9	S9060 10040	ボルト BOLT	3		
10	S9160 10000	ナット NUT	2		
11	S9261 01000	ワッシャ フィニッシュ WASHER, finished	3		
12	P38X 527330	グロメット GROMMET	1		
13	P026 830000	ターミナル ボード TERMINAL BOARD	1 SET		
14	P026 563030	ターミナル ボルト アッセンブリ TERMINAL BOLT ASSY	4 SET		照号番号15~20ヲ含ム Consist of Key No.15~20
15	P026 563040	ターミナル ボルト TERMINAL BOLT	4		PIN, spring ヲ含ム
16	P026 562150	ワッシャ ターミナル WASHER TERMINAL	4		
17	S9163 10000	ナット NUT	12		
18	S9262 01000	ワッシャ フィニッシュ WASHER, finished	4		
19	S9265 10000	ワッシャ スプリング WASHER, spring	12		
20	S9262 01000	ワッシャ フィニッシュ WASHER, finished	12		
21	S9087 08050	ボルト BOLT	1		
22	S9163 08000	ナット NUT	2		
23	S9262 00800	ワッシャ フィニッシュ WASHER, finished	5		
24	S9265 08000	ワッシャ スプリング WASHER, spring	2		
25	S9270 08000	ワッシャ ロック WASHER, lock	1		
26	P17X 566970	ビップ キャップ BIP CAP	1		
27	P346 544580	ネーム プレート PLATE, name	1		出力電圧表示
28	P026 563520	ネーム プレート PLATE, name	1		接地注意
29	P026 563510	ネーム プレート PLATE, name	1		補助電源
30	P146 555360	ネーム プレート PLATE, name	1		漏電保護

FIG. 7 ターミナル ボックス アッセンブリ
 TERMINAL BOX ASSY

照号 KEY NO.	部 品 番 号 PART NO.	部 品 名 称 PART NAME	所要数 Q'TY	適 用 号 機 SERIAL NO.	記 事 REMARKS
31	P146 555370	ネーム プレート PLATE, name	1		接地
32	P026 564990	ネーム プレート PLATE, name	1		感電注意

ターミナル ボックス アッセンブリ
FIG. 7A TERMINAL BOX ASSY

適用号機 No. XG031100 カラ

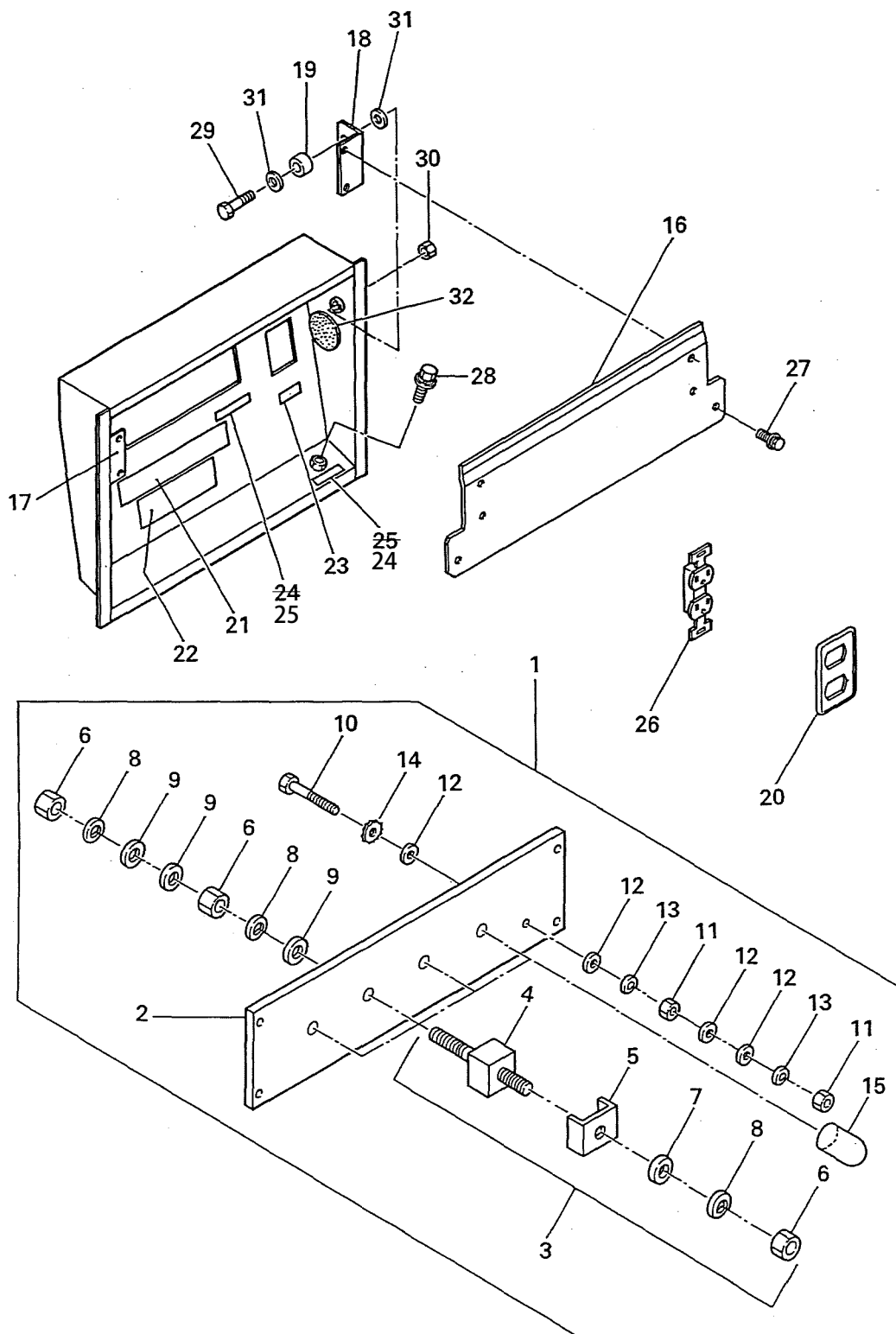

ターミナル ボックス アッセンブリ
FIG. 7A TERMINAL BOX ASSY

照 号 KEY NO.	部 品 番 号 PART NO.	部 品 名 称 PART NAME	所要数 Q'TY	適 用 号 機 SERIAL NO.	記 事 REMARKS
	P026 387830	ターミナル ボックス アッセンブリ TERMINAL BOX ASSY	1 SET	XG031100～	
1	P026 829990	ターミナル ボード アッセンブリ TERMINAL BOARD ASSY	1 SET		照号2～15ヲ含ム Consist of Key No.2～15
2	P026 830000	ターミナル ボード TERMINAL BOARD	1		
3	P026 563030	ターミナル ボルト アッセンブリ TERMINAL BOLT ASSY	4 SET		照号4～8ヲ含ム Consist of Key No.4～8
4	P026 563040	ターミナル ボルト TERMINAL BOLT	4		PIN, spring ヲ含ム
5	P026 562150	ワッシャ ターミナル WASHER, terminal	4		
6	S9163 10000	ナット NUT	12		
7	S9262 01000	ワッシャ フィニッシュ WASHER, finished	4		
8	S9265 10000	ワッシャ スプリング WASHER, spring	12		
9	S9262 01000	ワッシャ フィニッシュ WASHER, finished	12		
10	S9087 08050	ボルト BOLT	1		
11	S9163 08000	ナット NUT	2		
12	S9262 00800	ワッシャ フィニッシュ WASHER, finished	4		
13	S9265 08000	ワッシャ スプリング WASHER, spring	2		
14	S9270 08000	ワッシャ ロック WASHER, lock	1		
15	P17X 566970	VCP キャップ VCP CAP	1		
16	P026 841650	ターミナル カバー TERMINAL COVER	1		
17	P026 569800	アングル サポート ANGLE, support	1		
18	P026 569810	アングル サポート ANGLE, support	1		
19	P026 562990	ブッシュ BUSHING	2		
20	P126 565550	プレート コンセント PLATE, consent	1		
21	P346 54458	ネーム プレート NAME PLATE	1		出力電圧表示
22	P026 563520	ネーム プレート NAME PLATE	1		接地注意
23	P026 563510	ネーム プレート NAME PLATE	1		コンセント
24	P146 555370	ネーム プレート NAME PLATE	1		ボディーアース
25	P146 555360	ネーム プレート NAME PLATE	1		漏電保護
26	S1058 01015	コンセント CONCENT	1		
27	S9089 08020	ボルト ワッシャ アッセンブリ BOLT WASHER ASSY	2		
28	S9088 10025	ボルト ワッシャ アッセンブリ BOLT WASHER ASSY	1		
29	S9060 10040	ボルト BOLT	2		
30	S9160 10000	ナット NUT	2		

ターミナル ボックス アッセンブリ
FIG. 7A TERMINAL BOX ASSY

照号 KEY NO.	部 品 番 号 PART NO.	部 品 名 称 PART NAME	所要数 Q'TY	適 用 号 機 SERIAL NO.	記 事 REMARKS
31	S9261 01000	ワッシャ フィニッシュ WASHER, finished	4		
32	P38X 527330	グロメット GROMMET	1		

FIG. 8 ヒューエル タンク アッセンブリ
FUEL TANK ASSY

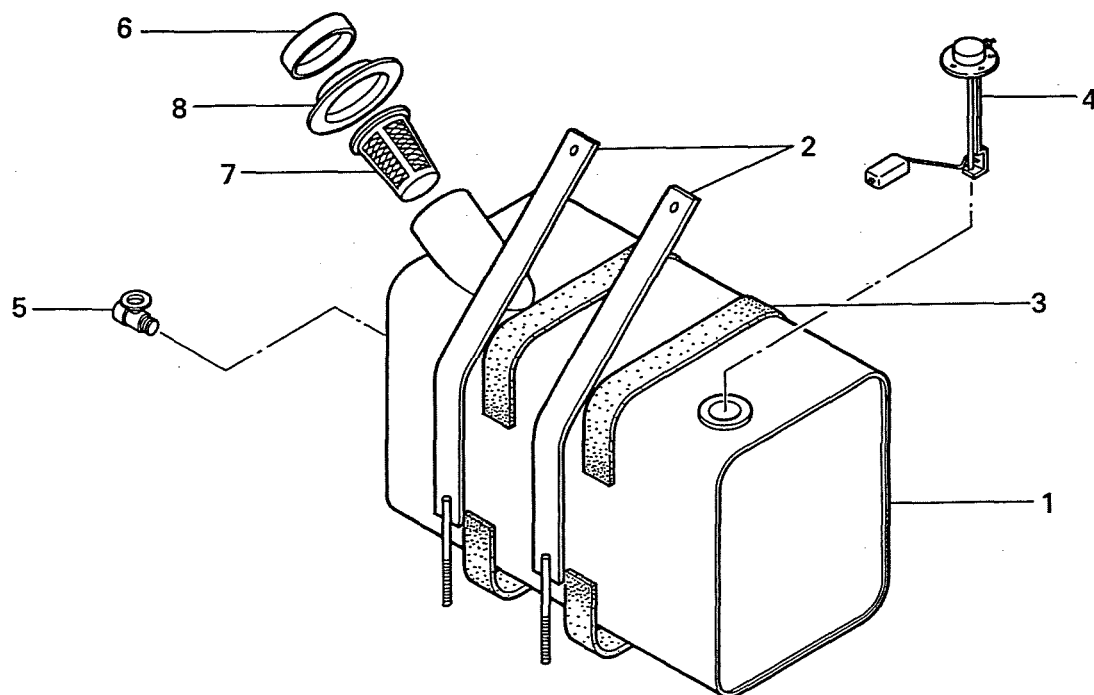

照号 KEY NO.	部 品 番 号 PART NO.	部 品 名 称 PART NAME	所要数 Q'TY	適 用 号 機 SERIAL NO.	記 事 REMARKS
	P021 836460	ヒューエル タンク アッセンブリ FUEL TANK ASSY	1 SET		
1	P021 385450	ヒューエル タンク FUEL TANK	1		
2	P021 567050	バンド BAND	2		
3	P06X 836460	パッキン PACKING	4		15×50×450
4	P20X 830650	タンク ユニット TANK UNIT	1		
5	P01X 562710	コック COCK	1		
6	C601 513610	キャップ CAP	1		
7	C601 513620	ストレーナ STRANER	1		
8	P131 528290	キャップ CAP	1		

FIG. 9 エキゾースト パイピング
EXHAUST PIPING

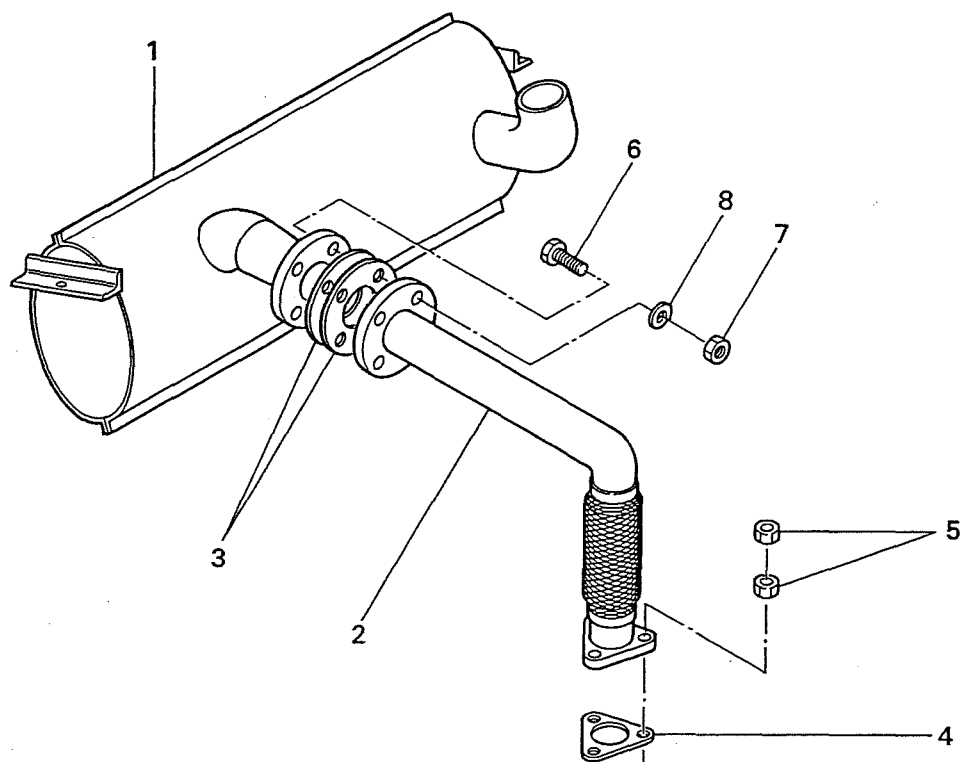

照号 KEY NO.	部 品 番 号 PART NO.	部 品 名 称 PART NAME	所要数 Q'TY	適 用 号 機 SERIAL NO.	記 事 REMARKS
	P021 385460	エキゾースト パイピング EXHAUST PIPING	1 SET		
1	P021 836480	マフラー MUFFLER	1		
2	P021 836470	エキゾースト パイプ EXHAUST PIPE	1 2		照号2: 誤記訂正 所要数訂正
3	P141 536440	ガスケット GASKET	2		
4	P021 560020	ガスケット GASKET	1		
5	S9162 10000	ナット NUT	6		
6	S9060 10050	ボルト BOLT	4		
7	S9160 10000	ナット NUT	4		
8	S9265 10000	ワッシャー スプリング WASHER, spring	4		

FIG. 10 バッテリー アッセンブリ
BATTERY ASSY.

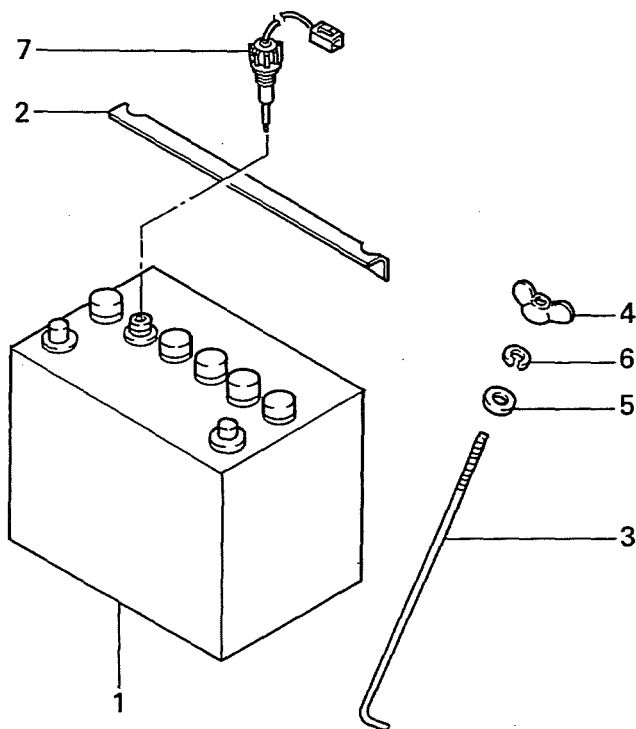

照号 KEY NO.	部 品 番 号 PART NO.	部 品 名 称 PART NAME	所要数 Q'TY	適 用 号 機 SERIAL NO.	記 事 REMARKS
	P116 42144 0	バッテリー アッセンブリ BATTERY ASSY.	1 SET		
1	P116 42137 0	バッテリー BATTERY	1		
2	P026 56513 0	ストッパ STOPPER	1		
3	P336 51354 0	ボルト BOLT	2		
4	S9182 06000	ナット, ウイング NUT, wing	2		
5	S9260 06000	ワッシャ WASHER	2		
6	S9265 06000	ワッシャ, スプリング WASHER, spring	2		
7	P01X 32018 0	レベル センサー, バッテリー LEVEL SENSOR, battery	1		

FIG. 11 パイピング・リギング
PIPING & RIGGING

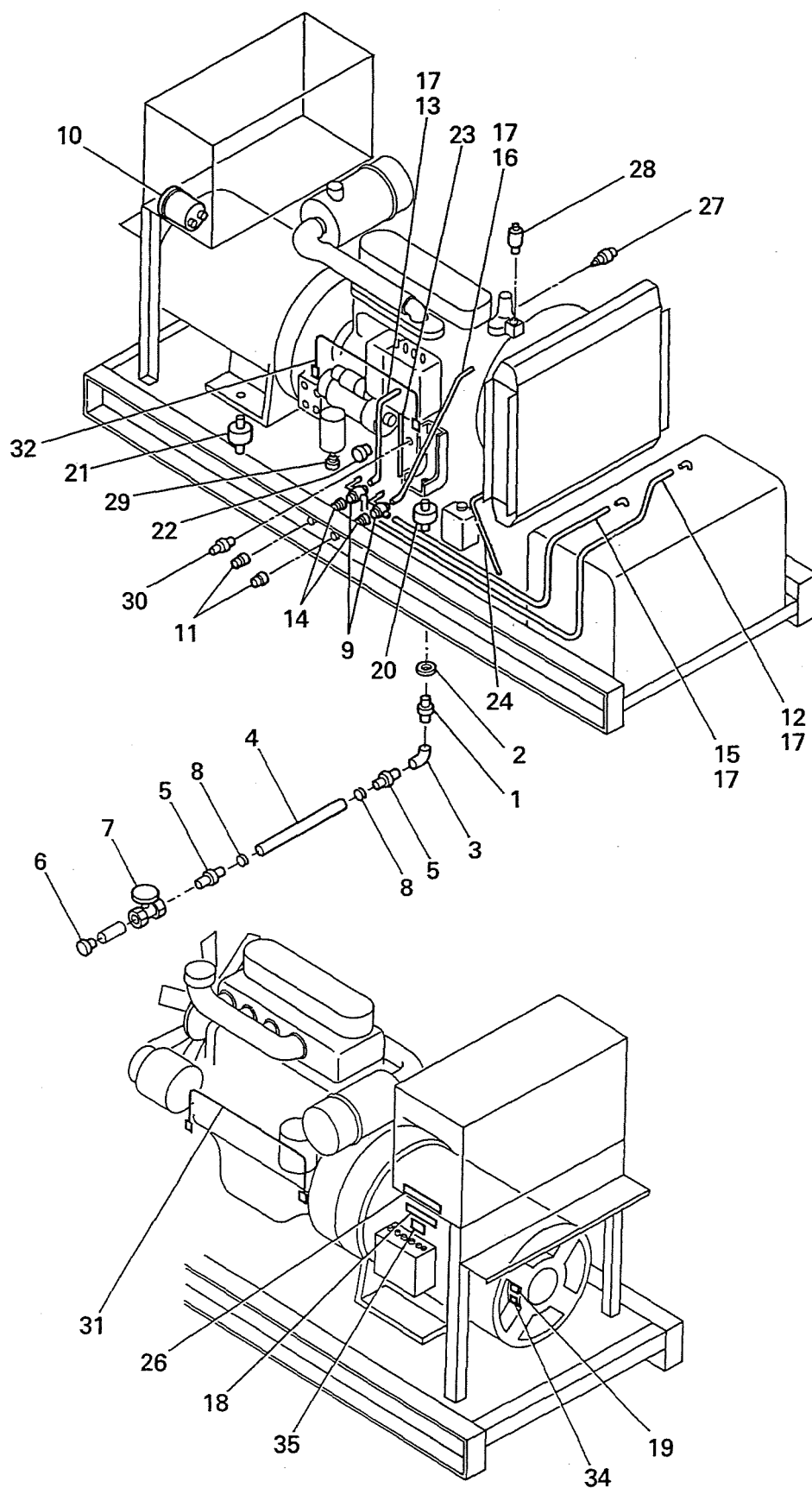

FIG. 11 バイピング・リギング
PIPING & RIGGING

照号 KEY NO.	部 品 番 号 PART NO.	部 品 名 称 PART NAME	所要数 Q'TY	適 用 号 機 SERIAL NO.	記 事 REMARKS
	P021 385650	バイピング・リギング PIPING & RIGGING	1 SET		
1	S5031 04020	ニップル NIPPLE	1		
2	P01X 556300	パッキン PACKING	1		
3	S7728 04000	エルボ ELBOW	1		
4	P02X 563010	オイル ホース OIL HOSE	1		L=250 mm
5	P39X 826500	エア ホース ニップル AIR HOSE NIPPLE	2		
6	P04X 544960	キャップ CAP	1		
7	P04X 832320	コック COCK	1		
8	S7940 02200	クランプ ホース CLAMP, hose	2		
9	P02X 564590	ボール バルブ BALL VALVE	2		
10	P146 811360	タコ メータ TACHO METER	1		
11	S7722 04000	プラグ PLUG	2		
12	P12X 385650	ヒューエル ホース FUEL HOSE	1		タンク L=1600 mm
13	P13X 385650	ヒューエル ホース FUEL HOSE	1		エンジン L=800 mm
14	P03X 562730	ソケット SOCKET	2		
15	P15X 385650	リターン ホース RETURN HOSE	1		タンク L=1200 mm
16	P16X 385650	リターン ホース RETURN HOSE	1		エンジン L=1000 mm
17	S7940 01600	クランプ ホース CLAMP, hose	8		
18	P116 481290	ネーム プレート NAME PLATE	1		固定子温度
19	P026 829880	ネーム プレート NAME PLATE	1		軸受温度
20	P24X 411880	インシュレータ INSULATOR	2		
21	P16X 411880	インシュレータ INSULATOR	2		
22	P146 555210	タコ センサ TACHO SENSOR	1		
23	P23X 385650	ウォータ ドレン パイプ WATER DRAIN PIPE	1		L=450
24	P24X 385650	ウォータ ドレン パイプ WATER DRAIN PIPE	1		L=700
25					
26	P116 517330	ネーム プレート NAME PLATE	1		バッテリー センサ
27	P141 555510	ウォータ テンプ センダ WATER TEMP SENDER	1		イスズ 98315-14320
28	P141 555420	サーモ スイッチ THERMO SWITCH	1		イスズ 582450-0200
29	P141 555520	オイル プレッシャ センダ OIL PRESSURE SENDER	1		イスズ 98314-00910
30	P141 555430	オイル プレッシャ スイッチ OIL PRESSURE SWITCH	1		イスズ 982720-0690

FIG. 11 パイピング・リギング
PIPING & RIGGING

照号 KEY NO.	部 品 番 号 PART NO.	部 品 名 称 PART NAME	所要数 Q'TY	適 用 号 機 SERIAL NO.	記 事 REMARKS
31	P021 568150	ステー STAY	1		
32	P021 568160	ステー STAY	1		
33					
34	P07X 558370	サーモ ラベル THERMO LABEL	1		70℃
35	P16X 558370	サーモ ラベル THERMO LABEL	1		115℃

FIG. 12 エア クリーナ セットアップ
AIR CLEANER SETTING

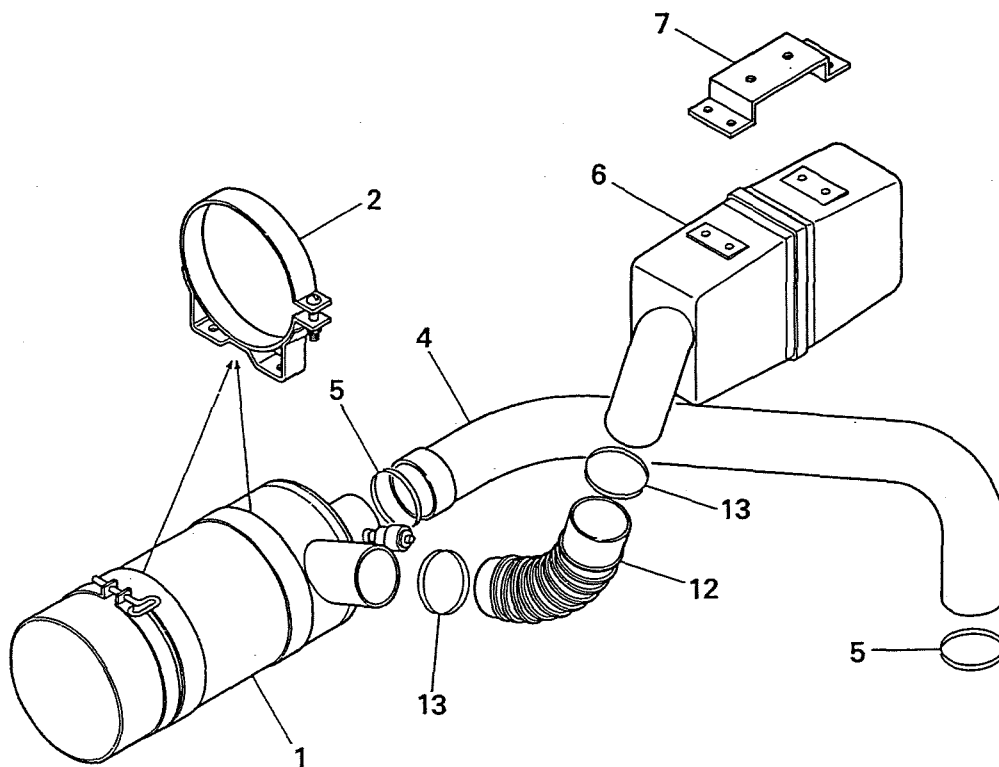

照号 KEY NO.	部 品 番 号 PART NO.	部 品 名 称 PART NAME	所要数 Q'TY	適 用 号 機 SERIAL NO.	記 事 REMARKS
	P021 836700	エア クリーナ セットアップ AIR CLEANER SETTING	1 SET		
1	P01X 836700	エア クリーナ アッセンブリ AIR CLEANER ASSY	1 SET		
2	P02X 836700	バンド エア クリーナ BAND, air cleaner	2		
3	P021 837130	ホース HOSE	1		
4	S7440 06000	バンド BAND	2		
5	P141 820280	インテーク サイレンサ INTAKE SILENCER	1		
6	P144 555750	ブラケット サイレンサ BRACKET SILENCER	1		
7	P01X 568180	ホース フレキシブル HOSE FLEXIBLE	1		
8	P02X 568190	ワイヤ バンド WIRE BAND	2		

FIG. 13 ネーム プレート フィッティング
NAME PLATE FITTING

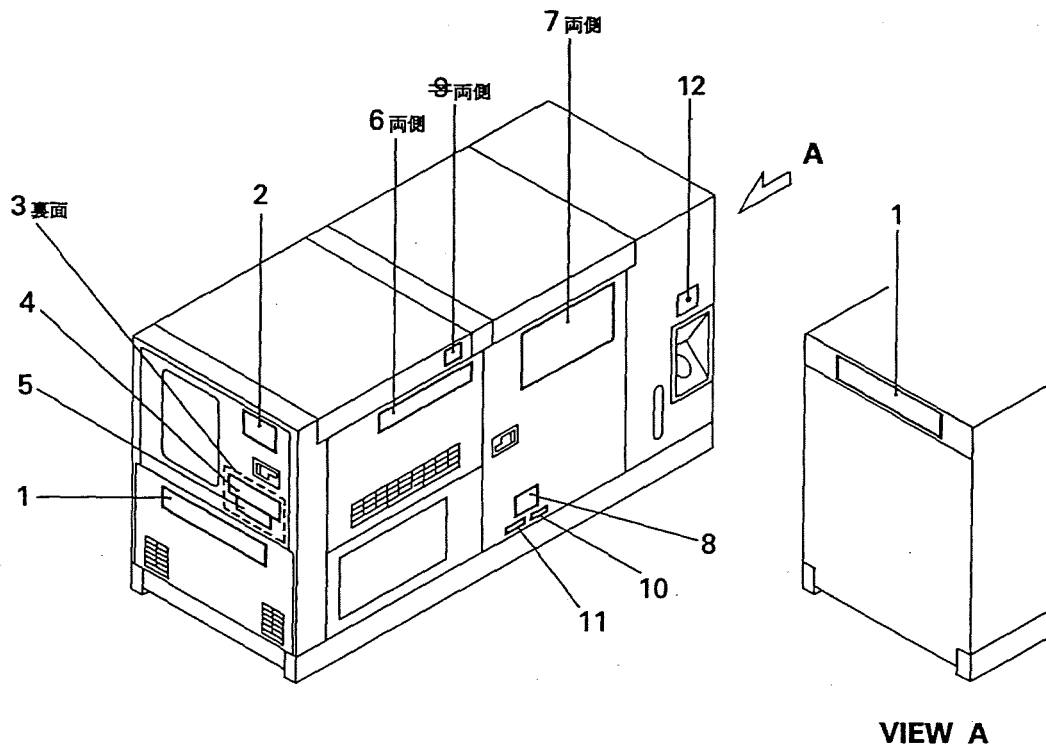

照号 KEY NO.	部品番号 PART NO.	部品名称 PART NAME	所要数 Q'TY	適用号機 SERIAL NO.	記 事 REMARKS
	P026 837010	ネーム プレート フィッティング NAME PLATE FITTING	1 SET		
1	P111 372850 P016 387640	ネーム プレート NAME PLATE	2 2	~XG044100 XG044200~	社名板
2	P41X 827490	ネーム プレート NAME PLATE	1		定格
3	P026 841840	ネーム プレート NAME PLATE	1		取扱
4	P116 830480	ネーム プレート NAME PLATE	1		注意
5	P026 559710	ネーム プレート NAME PLATE	1		日熊
6	P01X 550630	ネーム プレート NAME PLATE	2		NES25
7	P026 834620	ネーム プレート NAME PLATE	2		NEW NES
8	P026 563580	ネーム プレート NAME PLATE	1		三方コック
9	S0173 58070	ネーム プレート NAME PLATE	2	~廃止	ローブ掛
10	P04X 561180	ネーム プレート NAME PLATE	1		燃料供給
11	P05X 561180	ネーム プレート NAME PLATE	1		燃料戻り
12	P026 387730	PL ネーム プレート アッセンブリ PL NAME PLATE ASSY	1 SET		Refer to FIG. 14

FIG. 14 PL ネーム プレート アッセンブリ
PL NAME PLATE ASSY

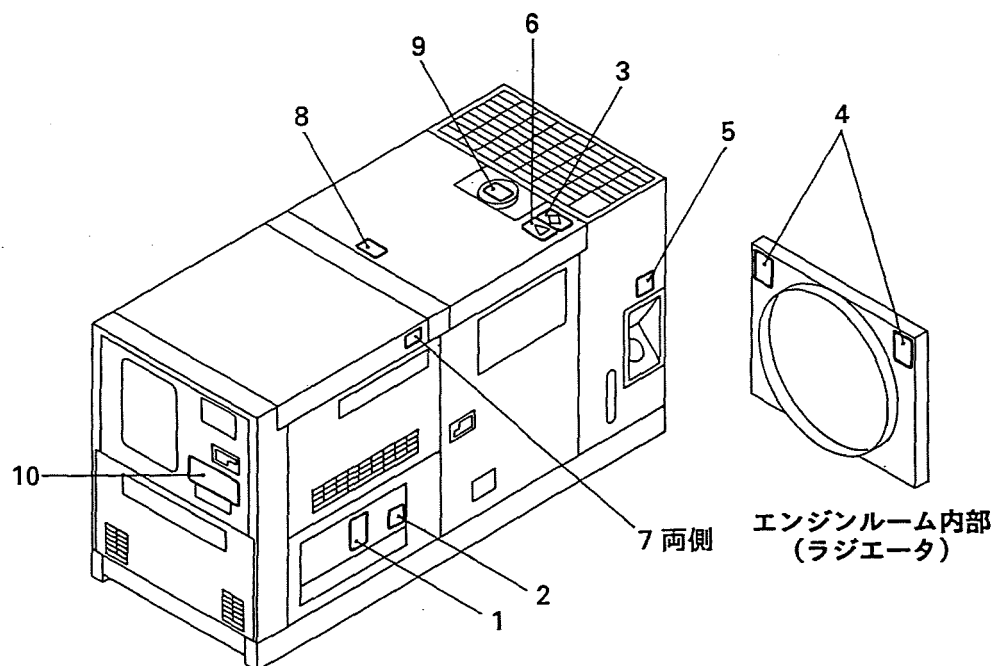

照号 KEY NO.	部 品 番 号 PART NO.	部 品 名 称 PART NAME	所要数 Q'TY	適 用 号 機 SERIAL NO.	記 事 REMARKS
	P026 387730	PL ネーム プレート アッセンブリ PL NAME PLATE ASSY	1 SET		
1	P026 841510	ネーム プレート NAME PLATE	1		感電
2	P026 841520	ネーム プレート NAME PLATE	1		接地
3	P026 841530	ネーム プレート NAME PLATE	1		排気ガス
4	P026 841540	ネーム プレート NAME PLATE	2		巻き込まれ
5	P026 841550	ネーム プレート NAME PLATE	1		火気厳禁
6	P026 841560	ネーム プレート NAME PLATE	1		マフラ火傷
7	P026 841570	ネーム プレート NAME PLATE	2		吊り下げ禁止
8	P026 841580	ネーム プレート NAME PLATE	1		吊り下げ箇所
9	P026 841590	ネーム プレート NAME PLATE	1		キャップ火傷
10	P026 841600	ネーム プレート NAME PLATE	1		共通事項
99	P026 841830	ネーム プレート アッセンブリ NAME PLATE ASSY	1 SET		照号1~10ヲ含ム Consist of Key No. 1~10

FIG. 15 アタッチメント
ATTACHMENT

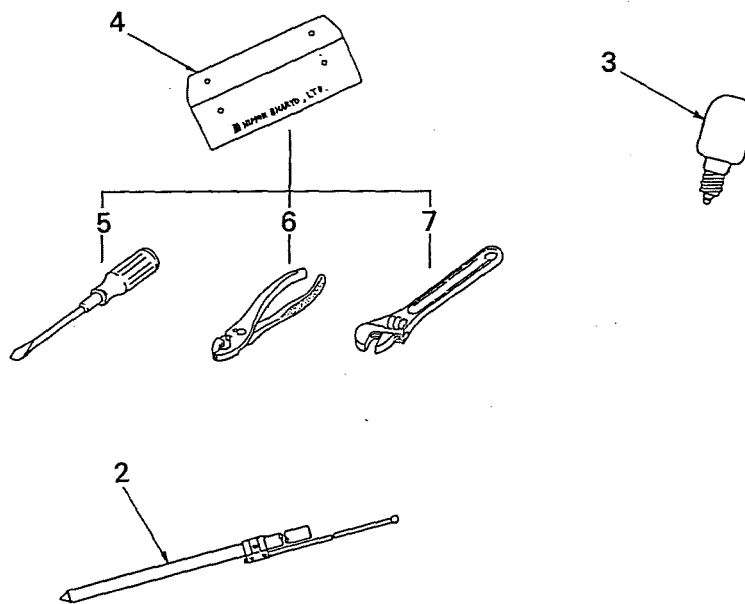

照号 KEY NO.	部品番号 PART NO.	部品名称 PART NAME	所要数 Q'TY	適用号機 SERIAL NO.	記 事 REMARKS
	P026 835460	アタッチメント ATTACHMENT	1 SET		
1	P026 560210	ツール セット TOOL SET	1 SET		Key No. 4~7ヲ含ム
2	P01X 563620	アース バー EARTH BAR	1		
3	S1055 20030	ランプ LAMP	1		
4	P01X 560210	バック BACK	1		
5	S8018 02075	スクリユウ ドライバ SCREW DRIVER	1		
6	S8015 15000	プライヤ コンビネーション PLIERE, combination	1		
7	S8000 20000	モンキ レンチ MONKEY WRENCH	1		

2. オプション部品 OPTIONAL PART

FIG. 20 コントロール ボックス アッセンブリ
CONTROL BOX ASSY

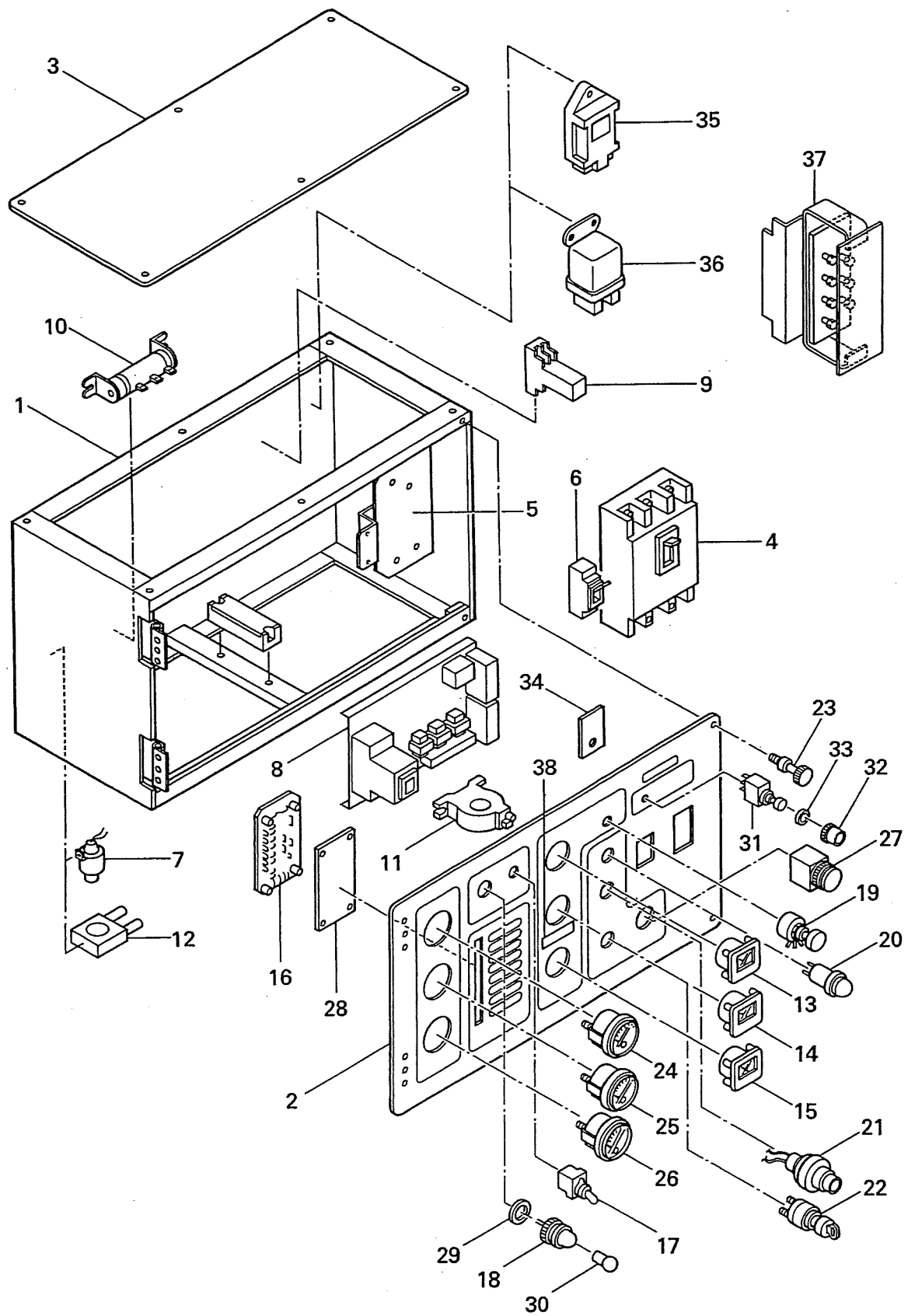

FIG. 20 コントロール ボックス アッセンブリ
CONTROL BOX ASSY

照号 KEY NO.	部 品 番 号 PART NO.	部 品 名 称 PART NAME	所要数 Q'TY	適 用 号 機 SERIAL NO.	記 事 REMARKS
		コントロール ボックス アッセンブリ CONTROL BOX ASSY	1 SET		
1	P023 224980	コントロール ボックス CONTROL BOX	1	~XG045100 XG045200~	
	P023 226390		1		
2	P023 386370	コントロール パネル CONTROL PANEL	1		
3	P143 544300	カバー COVER	1		
4	P16X 386600	ブレーカ BREAKER	1		
5	P033 838020	ブラケット BRACKET	1		
6	P026 570200	アース リケージ ブレーカ EARTH LEAKAGE BREAKER	1		
7	A205 984950	ブザー, バック BUZZER, back	1		
8	P023 841430	A V R アッセンブリ AVR ASSY	1 SET		
9	P01X 561390	リレー RELAY	1		
10	P143 549640	レジスタ REGISTER	1		
11	P04X 469280	C T Current Transformer	1		
12	P143 548760	C T Current Transformer	1		
13	P253 526500	ボルト メータ VOLT METER	1		
14	P03X 522270	アンメータ AMMETER	1		
15	P153 509230	フリケンシ メータ FREQUENCY METER	1		
16	P21X 842370	モニタ MONITOR	1 SET		
17	S1050 01010	トグル スイッチ TOGGLE SWITCH	1		
18	S1055 01024	パネル ライト PANEL LIGHT	1		
19	P00X 557880	ボルテージ アジャスタ VOLTAGE ADJUSTER	1		
20	P01X 563290	パイロット ランプ PILOT LAMP	1		
21	P023 568340	ヒータ シグナル HEATER SIGNAL	1		ISUZU 58225-00082
22	P146 555450	スタータ スイッチ STARTER SWITCH	1		ISUZU 182310-0060
23	P023 569820	ボルト アッセンブリ BOLT ASSY	2		
24	P02X 467820	ヒューエル ゲージ FUEL GAUGE	1		
25	P146 555460	オイル プレッシャ ゲージ OIL PRESSURE GAUGE	1		ISUZU 983140-1870
26	P021 561670	ウォータ テンプ ゲージ WATER TEMP GAUGE	1		ISUZU 897045-2120
27	P03X 435320	プッシュ ボタン スイッチ PUSH BUTTON SWITCH	1		
28	P023 560270	フィルタ FILTER	1		
29	S5030 22505	ワッシャ WASHER	1		
30	S1055 20030	バルブ BULB	1		

FIG. 20 コントロール ボックス アッセンブリ
CONTROL BOX ASSY

照 号 KEY NO.	部 品 番 号 PART NO.	部 品 名 称 PART NAME	所要数 Q'TY	適 用 号 機 SERIAL NO.	記 事 REMARKS
31	P143 553580	プッシュ ボタン PUSH BUTTON	1		
32	P01X 562240	フード HOOD	1		
33	P19X 384610	ワッシャ WASHER	1		
34	P193 522550	インシュレーション INSULATION	1		
35	P023 567060	タイマ TIMER	1		
36	P023 567070	リレー RELAY	1		
37	P023 377000	ターミナル ボード セッティング TERMINAL BOARD SETTING	1 SET		Refer to FIG. 21
38	P096 568170	ネーム プレート NAME PLATE	1		

ターミナル ボード セッティング
FIG. 21 TERMINAL BOARD SETTING

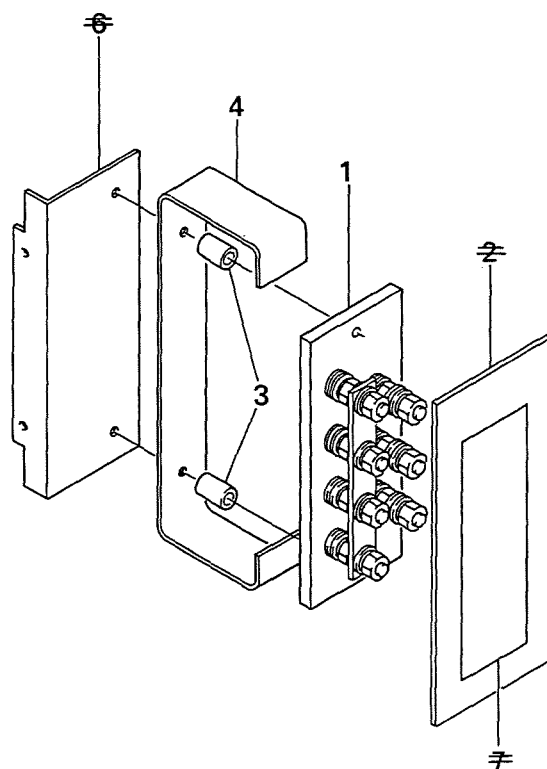

照号 KEY NO.	部 品 番 号 PART NO.	部 品 名 称 PART NAME	所要数 Q'TY	適 用 号 機 SERIAL NO.	記 事 REMARKS
	P023 377000	ターミナル ボード セッティング TERMINAL BOARD SETTING	1 SET		
1	P093 828140	ターミナル ボード アッセンブリ TERMINAL BOARD ASSY	1		
2	P193 559550	カバー COVER	1	～廃止	
3	P03X 377000	スペーサ SPACER	2		
4	P193 559560	ブラケット BRACKET	1		
5					
6	P023 841040	ブラケット BRACKET	1	～廃止	
7	P093 562050	ネーム プレート NAME PLATE	1	～廃止	電圧切替ツナギ

インジケータ オブ デュアル ボルテージ
FIG. 30 INDICATOR OF DUAL VOLTAGE

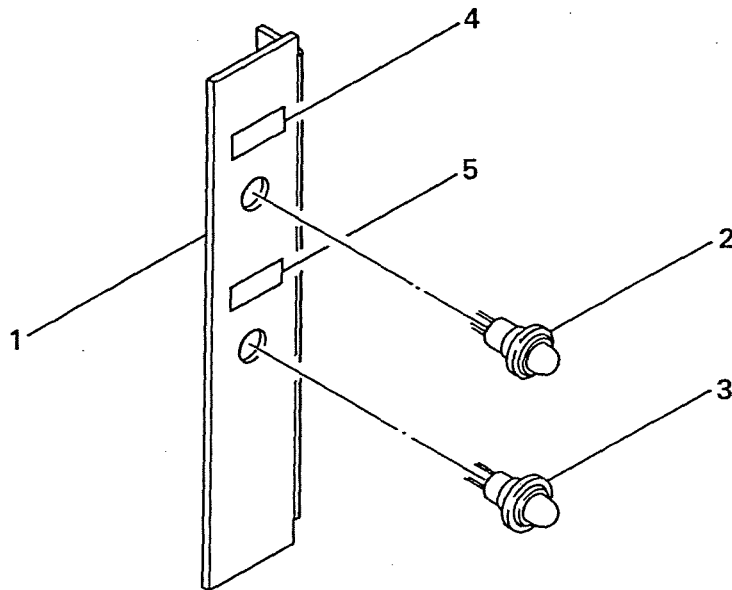

照号 KEY NO.	部 品 番 号 PART NO.	部 品 名 称 PART NAME	所要数 Q'TY	適 用 号 機 SERIAL NO.	記 事 REMARKS
	P023 565530	インジケータ オブ デュアル ボルテージ INDICATOR OF DUAL VOLTAGE	1 SET		
1	P023 565540	ブラインド カバー BLIND COVER	1		
2	P01X 561020	インジケータ ランプ INDICATOR LAMP	1		
3	P03X 561020	インジケータ ランプ INDICATOR LAMP	1		
4	P05X 559990	ネーム プレート NAME PLATE	1		高電圧
5	P06X 559990	ネーム プレート NAME PLATE	1		低電圧

初 版 平成 6 年 11 月

不 許
複 製

NES25SI-3

ディーゼル発電装置パーツカタログ

発 行 日本車輛製造株式会社機電本部

〒458 名古屋市緑区鳴海町柳長80
TEL (052) 623-3311(代)

印刷所 有限会社 ティーシーエス
〒456-0056 名古屋市熱田区三番町 22-15 TEL052-651-1304(代)
