

NES300SC

DIESEL GENERATOR SET PARTS CATALOG

CAT. NO. GN30

ENGINE CUMMINS NT-855-G4

現代空間を逞しく築き上げる日車

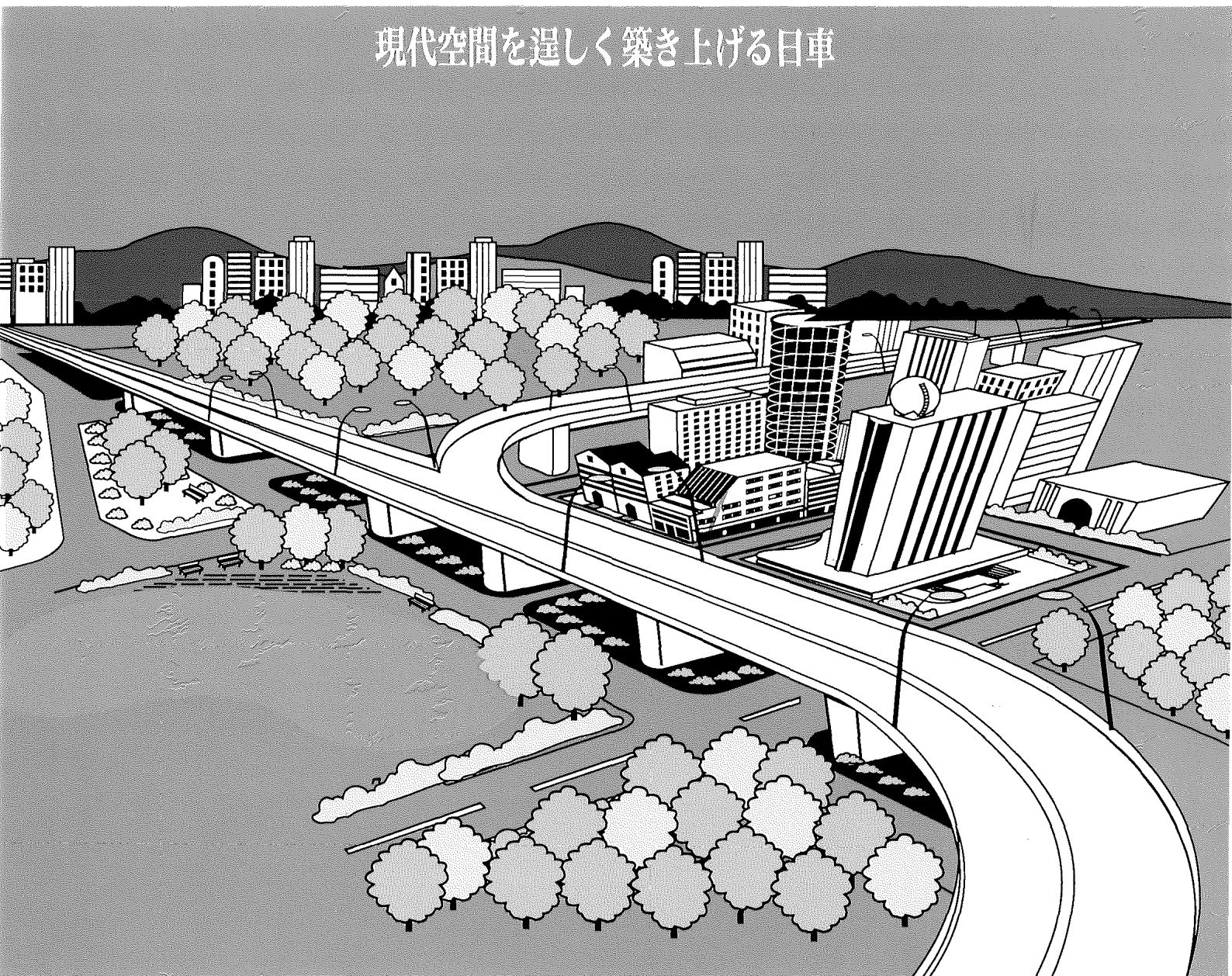

部品カタログのご使用にあたり

1. このたびは、日車ディーゼルジェネレータセットをお買いあげいただきましてありがとうございます。
2. この部品カタログは、日車NES型ディーゼルジェネレータセットのサービス部品が集録されています。
なお、エンジン部品については、別に添附する「ディーゼルエンジンパーツカタログ」をご参照下さい。

3. 部品カタログの構成

- ・ 照 号 図から部品を索引する番号（照号）を示します。照号末尾にA, Bの符号が付いているものは変更された部品を示しますので、これらの部品をご注文される場合は、適用号機欄を見て貴社の使用号機に該当する照号の部品番号を指示して下さい。

(例)

FIG. 9 ターミナル ボックス アッセンブリ
TERMINAL BOX ASSY

NES300SC

| 照 号 KEY NO. | 部 品 番 号 PART NO. | 部 品 名 称 PART NAME | 所要数 Q'TY | 適 用 号 機 SERIAL NO. | 記 事 REMARKS |
|----------------|---------------------|---|-------------|------------------------|-------------------------|
| 1 | P356 383840 | ターミナル ボックス アッセンブリ TERMINAL BOX ASSY | 1 SET | ~HD010500 HD010600~ | Consist of Key No. 2~12 |
| | P306 831300 | ターミナル ボード アッセンブリ TERMINAL BOARD ASSY | 1 SET | | |
| 2 | P306 831310 | ターミナル ボード TERMINAL BOARD | 1 | | |
| 2A | P306 899990 | ターミナル ボルト アッセンブリ TERMINAL BOLT ASSY | 1 | | |
| 3 | P306 831320 | ジョインティング プレート JOINTING PLATE | 7 | | |
| 4 | P306 564100 | ナット NUT | 3 | | |
| 5 | S9163 20000 | ワッシャ フィニッシュ WASHER, finished | 14 | | |
| 6 | S9262 02000 | ワッシャ スプリング WASHER, spring | 21 | | |
| 7 | S9265 20000 | | 14 | | |

- ・ 部品番号 各部品の固有番号を示し、数字と英字又は数字のみで構成されています。
装置のアッセンブリ番号は最初に照号なしで示してあります。
※ 単品では販売されず、組立品で販売される部品を示します。
★ 補用部品として供給いたしません。
- ・ 部品名称 各部品の名称を示します。
- ・ 個 数 各装置に使用されている、各装置の1組分の個数を示します。
- ・ 適用号機 各部品が使用されている「号機」を示します。

- ・ 記 事 各部品に関連のある特記事項を示します。下記の事項を除き、部品のご注文の際には併せてご指示下さい。

- ・ 図 2 参照 この部品は組部品を示し、部品の詳細については、図 2 を参照して下さい。
Refer to FIG. 2
- ・ 照号 2 ～ 6 からなる この部品は、その装置において、照号 2, 3, 4, 5, 6 を含む組部品であることを示します。
Consist of Key No. 2～6

4. 部品のご注文について

- ・ 部品のご注文の際は、必ず機種の種類、型式、号機、部品番号、部品名称、所要数量、記事欄特記事項をご明示下さい。

(例)

| | | | | | |
|----------|----------|--------------|-------|------|-------------|
| NES300SC | HD010400 | P232 52381 0 | ダイオード | 1 個 | MA |
| 型 式 | 号 機 | 部品番号 | 部品名称 | 所要数量 | 記事欄 特記事項 |

- ・ 部品のご注文又は部品に関するお問い合わせは、巻末に記載してあります最寄の日本車輜地区サービスセンターへお願いします。

HOW TO USE THIS PARTS CATALOG

1. This parts catalog covers the service parts of Nissha NES Series Generator Set. As for the engine parts, refer to the "Engine Parts List".

2. Explanation of the column

- Key No. A Key No. indicates a part of a parts assembly illustrated in each figure.
Suffixal letter A, B, C or so on shows the modified part.
- Part No. A Part No. consists of ten letters array of alphabets and digits that identifies each parts.
A Part marked with ☆ or ※ is available not for single part but for a parts assembly.
- Part Name A Part Name indicates the kind of a part.
- Q'ty A Quantity shows the numbers of parts employed in one unit.
- Serial No. A Serial No. shows the applicable machine in which the part is employed.
- Remarks Special note may be described if necessary.

For example

- REFER TO FIG. 2

This part is the component of assembling parts, and please refer to FIG. 2.

- CONSIST OF KEY No. 2~6

This part consists of the component parts of Key No. 2, 3, 4, 5 and 6.

3. How to order the parts.

- Please clarify the following information when you order the parts.

Model, Serial No. Part No., Part Name, Quantity required and other information listed on the remarks column.

- Please contact the nearest Nippon Sharyo service center listed up on the last page of this parts catalog when you inquire or order the parts.

目 次

INDEX

| 図番号 FIG.NO. | 名 称 | NAME | 頁 PAGE |
|----------------|-------------------------|-------------------------------|-----------|
| 1 | ディーゼル ジェネレータ セット | DIESEL GENERATOR SET | 2 |
| 2 | ラジエータ キット | RADIATOR KIT | 4 |
| 3 | オルタネータ アッセンブリ | ALTERNATOR ASSY | 6 |
| 4 | レクティファイア アッセンブリ | RECTIFIER ASSY | 10 |
| 5 | コントロール ボックス アッセンブリ ... | CONTROL BOX ASSY | 12 |
| 6 | ターミナル ボード アッセンブリ | TERMINAL BOARD ASSY | 16 |
| 7 | ボンネット アッセンブリ | BONNET ASSY | 18 |
| 8 | インストルメント パネル アッセンブリ . | INSTRUMENT PANEL ASSY | 22 |
| 9 | ターミナル ボックス アッセンブリ | TERMINAL BOX ASSY | 24 |
| 10 | フューエル タンク アッセンブリ | FUEL TANK ASSY | 26 |
| 11 | エキゾースト パイピング | EXHAUST PIPING | 27 |
| 12 | バッテリー アッセンブリ | BATTERY ASSY | 28 |
| 13 | パイピング・リギング | PIPING & RIGGING | 30 |
| 14 | ネーム プレート フィッティング | NAME PLATE FITTING | 34 |
| 15 | ネーム プレート フィッティング (P L) | NAME PLATE FITTING (PL) | 36 |
| 16 | ツール セット | TOOL SET | 38 |

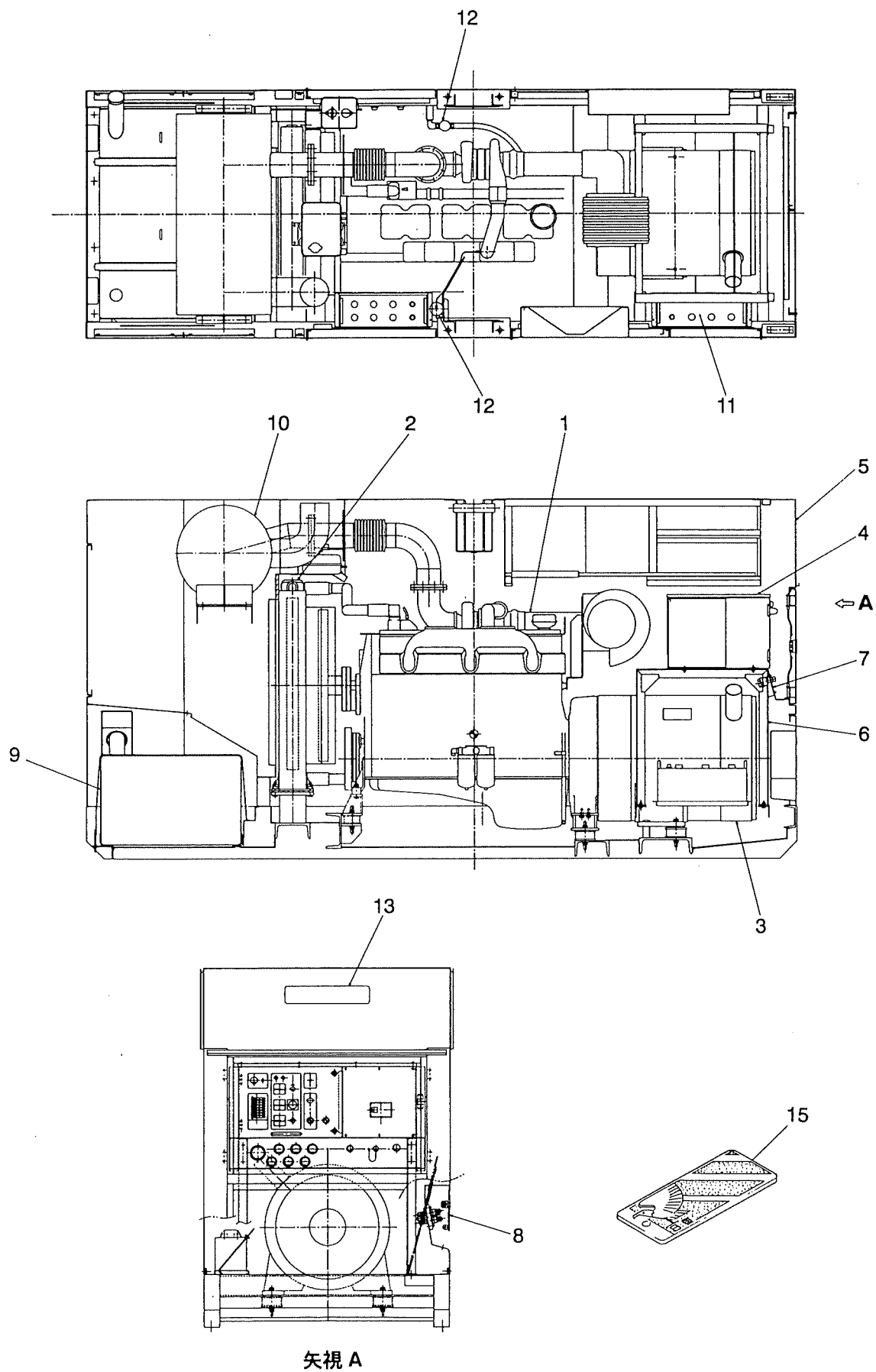

FIG. 1 ディーゼル ジェネレータ セット
DIESEL GENERATOR SET

NES300SC

| 照 号 KEY NO. | 部 品 番 号 PART NO. | 部 品 名 称 PART NAME | 所要数 Q'TY | 適 用 号 機 SERIAL NO. | 記 事 REMARKS |
|----------------|------------------------|--|-------------|-----------------------|--|
| | P300 225680 | ディーゼル ジェネレータ セット DIESEL GENERATOR SET | 1 SET | | |
| 1 | P301 225800 | ディーゼル エンジン アッセンブリ DIESEL ENGINE ASSY | 1 SET | | カミンズ NT-855-G4 |
| 2 | P301 387290 | ラジエータ キット RADIATOR KIT | 1 SET | | Refer to FIG. 2 照号2: 誤記訂正 P301 387270 |
| 3 | P302 225770 | オルタネータ アッセンブリ ALTERNATOR ASSY | 1 SET | | Refer to FIG. 3 |
| 4 | P353 225540 | コントロール ボックス アッセンブリ CONTROL BOX ASSY | 1 SET | | Refer to FIG. 5 |
| 5 | P304 225700 | ボンネット アッセンブリ BONNET ASSY | 1 SET | | Refer to FIG. 7 |
| 6 | P354 387110 | スタンド STAND | 1 | | |
| 7 | P356 387030 | インスツルメント パネル アッセンブリ INSTRUMENT PANEL ASSY | 1 SET | | Refer to FIG. 8 |
| 8 | P356 383840 | ターミナル ボックス アッセンブリ TERMINAL BOX ASSY | 1 SET | | Refer to FIG. 9 |
| 9 | P351 840010 | フュエル タンク アッセンブリ FUEL TANK ASSY | 1 SET | | Refer to FIG. 10 |
| 10 | P301 387240 | エキゾースト パイピング EXHAUST PIPING | 1 SET | | Refer to FIG. 11 |
| 11 | P836 429340 | バッテリー アッセンブリ BATTERY ASSY | 2 SET | | Refer to FIG. 12 |
| 12 | P351 387060 | パイピング・リギング PIPING & RIGGING | 1 SET | | Refer to FIG. 13 |
| 13 | P306 840380 | ネーム プレート フィットティング NAME PLATE FITTING | 1 SET | | Refer to FIG. 14 |
| 14 | P026 560210 | ツール セット TOOL SET | 1 SET | | Refer to FIG. 16 |
| 15 | P026 560140 | キー ホルダー KEY HOLDER | 1 | | |
| 16 | P300 225760 | ワイヤ ハーネス WIRE HARNESS | 1 | | |

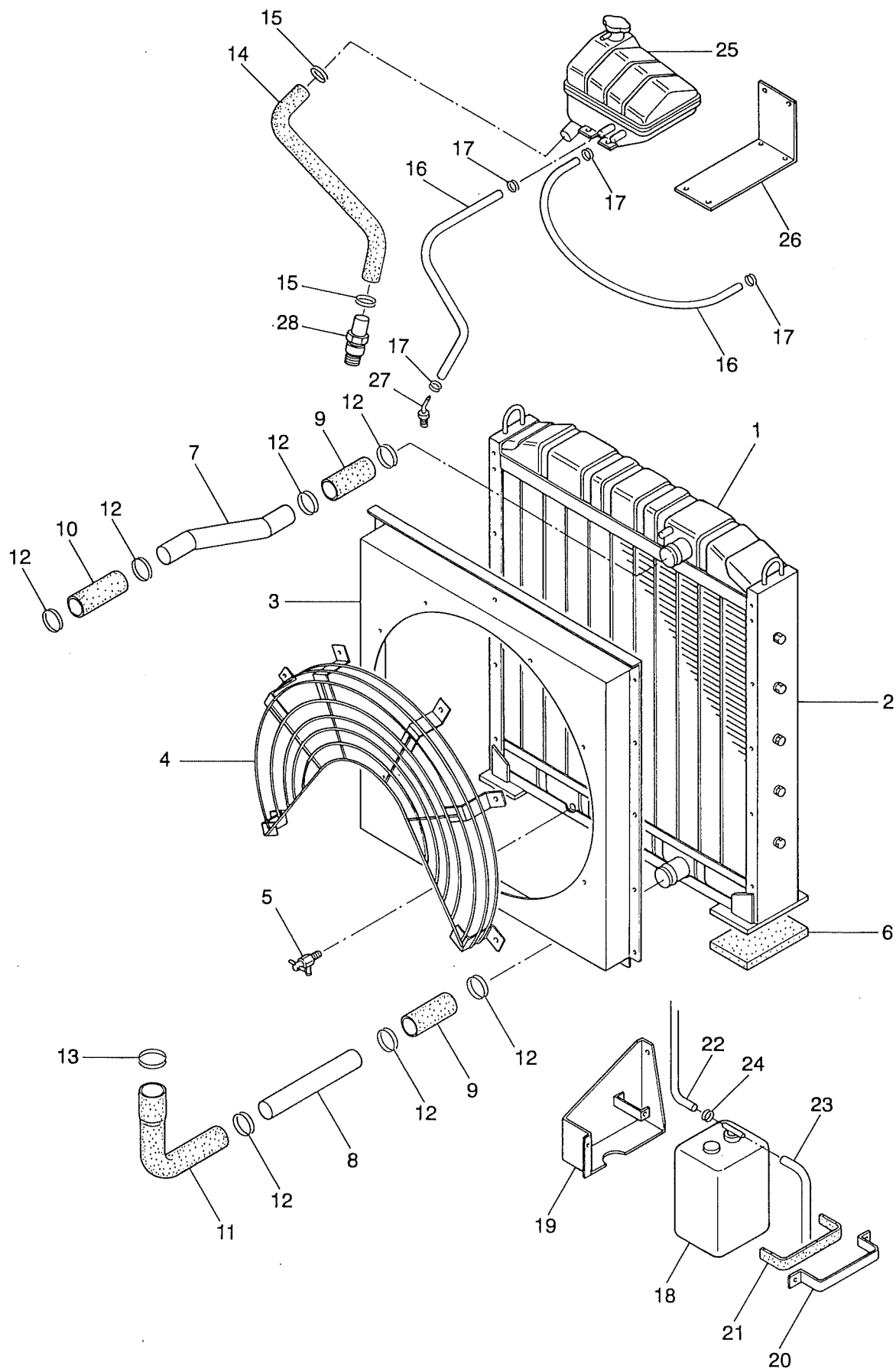

FIG. 2 ラジエータ キット
RADIATOR KIT

NES300SC

| 照 号 KEY NO. | 部 品 番 号 PART NO. | 部 品 名 称 PART NAME | 所要数 Q'TY | 適 用 号 機 SERIAL NO. | 記 事 REMARKS |
|----------------|---------------------|-------------------------------------|-------------|-----------------------|--------------------|
| | P301 387270 | ラジエータ キット RADIATOR KIT | 1 SET | | |
| 1 | P01X 387270 | ラジエータ RADIATOR | 1 | | SANKYO 102100-9300 |
| 2 | P02X 387270 | ケース アッセンブリ CASE ASSY | 1 | | SANKYO 102700-2490 |
| 3 | P03X 387270 | ファン シュラウド アッセンブリ FAN SHROUD ASSY | 1 | | SANKYO 102800-7900 |
| 4 | P04X 387270 | ガード ユニット GUARD UNIT | 1 | | SANKYO 102830-4140 |
| 5 | P05X 387270 | ドレン コック ユニット DRAIN COCK UNIT | 1 | | SANKYO 102660-0021 |
| 6 | P10X 387270 | ラバー シート RUBBER SEAT | 2 | | SANKYO 102094-3690 |
| 7 | P11X 387270 | パイプ PIPE | 1 | | SANKYO 202011-4190 |
| 8 | P12X 387270 | パイプ PIPE | 1 | | SANKYO 202011-4200 |
| 9 | P13X 387270 | ラバー ホース RUBBER HOSE | 2 | | SANKYO 102091-4700 |
| 10 | P14X 387270 | ラバー ホース RUBBER HOSE | 1 | | SANKYO 102091-8750 |
| 11 | P15X 387270 | ラバー ホース RUBBER HOSE | 1 | | SANKYO 102091-8760 |
| 12 | P16X 387270 | クランプ CLAMP | 7 | | SANKYO 9769-75101A |
| 13 | P17X 387270 | クランプ CLAMP | 1 | | SANKYO 102042-0760 |
| 14 | P18X 387270 | ラバー ホース RUBBER HOSE | 1 | | SANKYO 102091-8770 |
| 15 | P19X 387270 | クランプ CLAMP | 2 | | SANKYO 9764-04420A |
| 16 | P20X 387270 | ラバー ホース RUBBER HOSE | 2 | | SANKYO 102091-5150 |
| 17 | P21X 387270 | クリップ CLIP | 4 | | SANKYO 9854-15104A |
| 18 | P351 833640 | リザーブ タンク RESERVE TANK | 1 | | |
| 19 | P351 840210 | ブラケット BRACKET | 1 | | |
| 20 | P351 569070 | バンド BAND | 1 | | |
| 21 | P04X 387050 | パッキン PACKING | 1 | | |
| 22 | P05X 387050 | ホース HOSE | 1 | | |
| 23 | P06X 387050 | ホース HOSE | 1 | | |
| 24 | P07X 387050 | クランプ CLAMP | 1 | | |
| 25 | P351 840370 | ヘッダ タンク HEADER TANK | 1 | | |
| 26 | P351 568750 | ブラケット BRACKET | 1 | | |
| 27 | P351 839820 | ニップル NIPPLE | 1 | | |
| 28 | P351 569020 | ニップル NIPPLE | 1 | | |

FIG. 3 オルタネータ アッセンブリ
ALTERNATOR ASSY

NES300SC

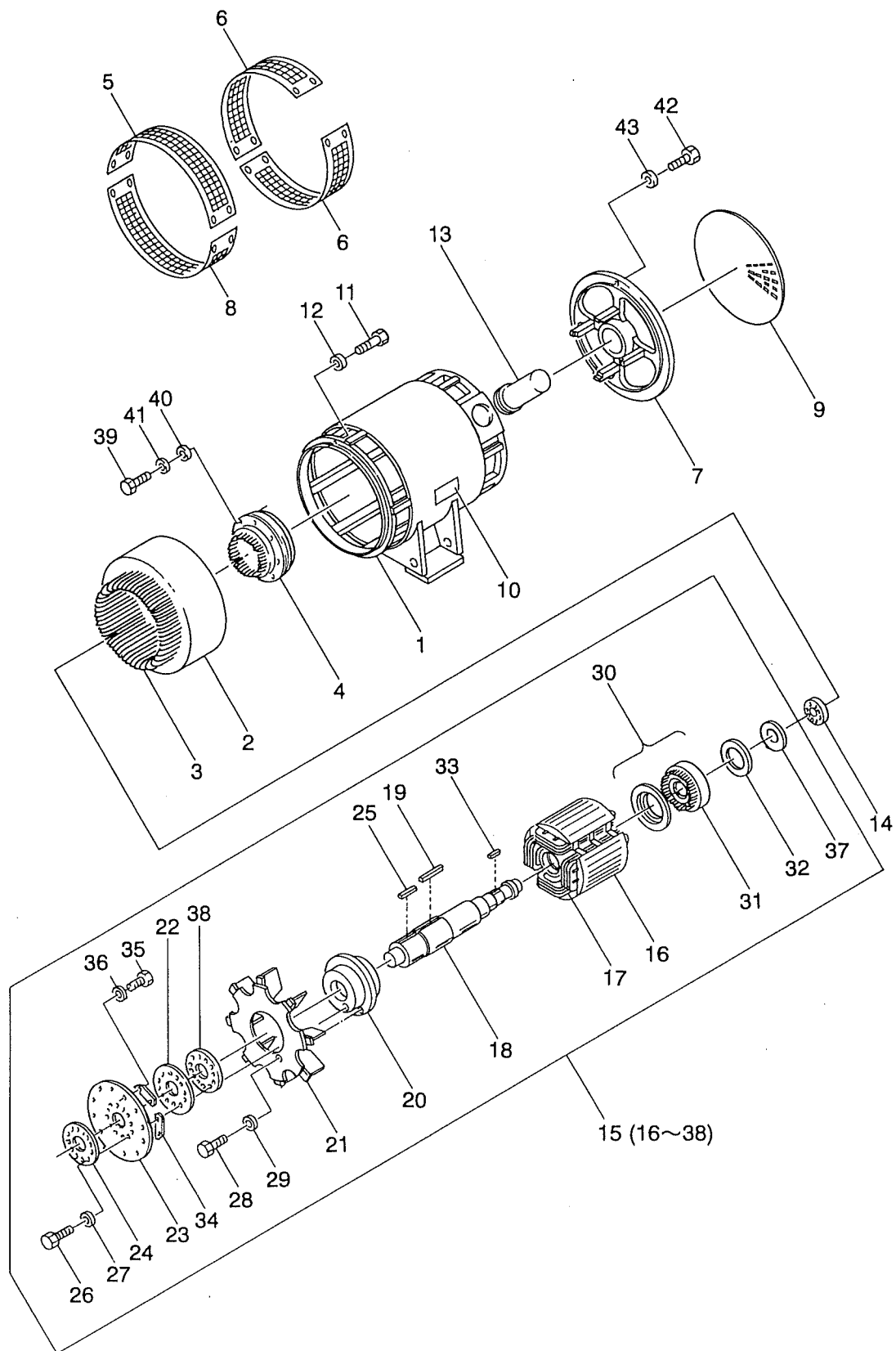

FIG. 3

オルタネータ アッセンブリ
ALTERNATOR ASSY

NES300SC

| 照 号 KEY NO. | 部 品 番 号 PART NO. | 部 品 名 称 PART NAME | 所要数 Q'TY | 適 用 号 機 SERIAL NO. | 記 事 REMARKS |
|----------------|---------------------|--|-------------|-----------------------|--------------------------|
| | P302 225770 | オルタネータ アッセンブリ ALTERNATOR ASSY | 1 SET | | |
| 1 | P302 222780 | フレーム FRAME | 1 | | |
| 2 | P092 459130 | ステータ コア STATOR CORE | 1 | | |
| 3 | P092 459170 | アーマチュア コイル ARMATURE COIL | 1 SET | | |
| 4 | P302 822570 | エキサイタ ステータ アッセンブリ EX. STATOR ASSY | 1 SET | | |
| 5 | P302 831900 | ガード ネット GUARD NET | 1 | | |
| 6 | P302 830370 | ガード ネット GUARD NET | 2 | | |
| 7 | P092 340800 | エンド ブラケット END BRACKET | 1 | | |
| 8 | P302 830860 | ガード ネット GUARD NET | 1 | | |
| 9 | P092 803200 | エンド カバー END COVER | 1 | | |
| 10 | P09X 472920 | ネーム プレート NAME PLATE | 1 | | 定格 |
| 11 | S9065 08050 | ボルト BOLT | 16 | | |
| 12 | S9265 14000 | ワッシャ スプリング WASHER, spring | 16 | | |
| 13 | P302 563390 | グロメット GROMMET | 1 | | |
| 14 | S6204 63142 | ベアリング BEARING | 1 | | |
| 15 | P99X 225770 | ロータ アッセンブリ ROTOR ASSY | 1 SET | | Consist of Key No. 16~38 |
| 16 | P092 459250 | ロータ コア ROTOR CORE | 1 | | |
| 17 | P092 341060 | フィールド コイル FIELD COIL | 1 SET | | |
| 18 | P092 341100 | シャフト SHAFT | 1 | | |
| 19 | S9350 18220 | キー KEY | 1 | | ロータ コア |
| 20 | P302 830850 | ハブ カップリング HUB, coupling | 1 | | |
| 21 | P302 380850 | ファン FAN | 1 | | |
| 22 | P092 509820 | カラー COLLAR | 1 | | |
| 23 | P092 474640 | プレート カップリング PLATE, coupling | 7 | | |
| 24 | P092 420410 | リング プレス RING, press | 1 | | |
| 25 | S9352 32155 | キー KEY | 1 | | カップリング |
| 26 | S9061 24060 | ボルト BOLT | 12 | | |
| 27 | S9265 24000 | ワッシャ スプリング WASHER, spring | 12 | | |
| 28 | S9061 12030 | ボルト BOLT | 8 | | |
| 29 | S9265 12000 | ワッシャ スプリング WASHER, spring | 8 | | |
| 30 | P302 829380 | エキサイタ ロータ コア アッセンブリ EX. ROTOR CORE ASSY | 1 SET | | |

FIG. 3 オルタネータ アッセンブリ
ALTERNATOR ASSY

NES300SC

| 照 号 KEY NO. | 部 品 番 号 PART NO. | 部 品 名 称 PART NAME | 所要数 Q'TY | 適 用 号 機 SERIAL NO. | 記 事 REMARKS |
|----------------|---------------------|---|-------------|-----------------------|-----------------|
| 31 | P092 465610 | エキサイタ アーマチュア コイル アッセンブリ EX. ARMATURE COIL ASSY | 1 SET | | |
| 32 | P092 464720 | レクティファイア アッセンブリ RECTIFIER ASSY | 1 SET | | Refer to FIG. 4 |
| 33 | S0269 15060 | キー KEY | 1 | | EX ロータ コア |
| 34 | P832 502510 | プレート PLATE | 4 | | カップリング用 |
| 35 | S9065 08035 | ボルト BOLT | 8 | | |
| 36 | S9265 14000 | ワッシャ スプリング WASHER, spring | 8 | | |
| 37 | P502 525620 | ストッパ オイル STOPPER, oil | 1 | | |
| 38 | P302 569160 | スペーサ SPACER | 1 | | |
| 39 | S9060 08070 | ボルト BOLT | 4 | | |
| 40 | S9261 00800 | ワッシャ WASHER | 4 | | |
| 41 | S9265 08000 | ワッシャ スプリング WASHER, spring | 4 | | |
| 42 | S9060 16050 | ボルト BOLT | 4 | | |
| 43 | S9265 16000 | ワッシャ スプリング WASHER, spring | 4 | | |

FIG. 4

 レクティファイア アッセンブリ
 RECTIFIER ASSY

NES300SC

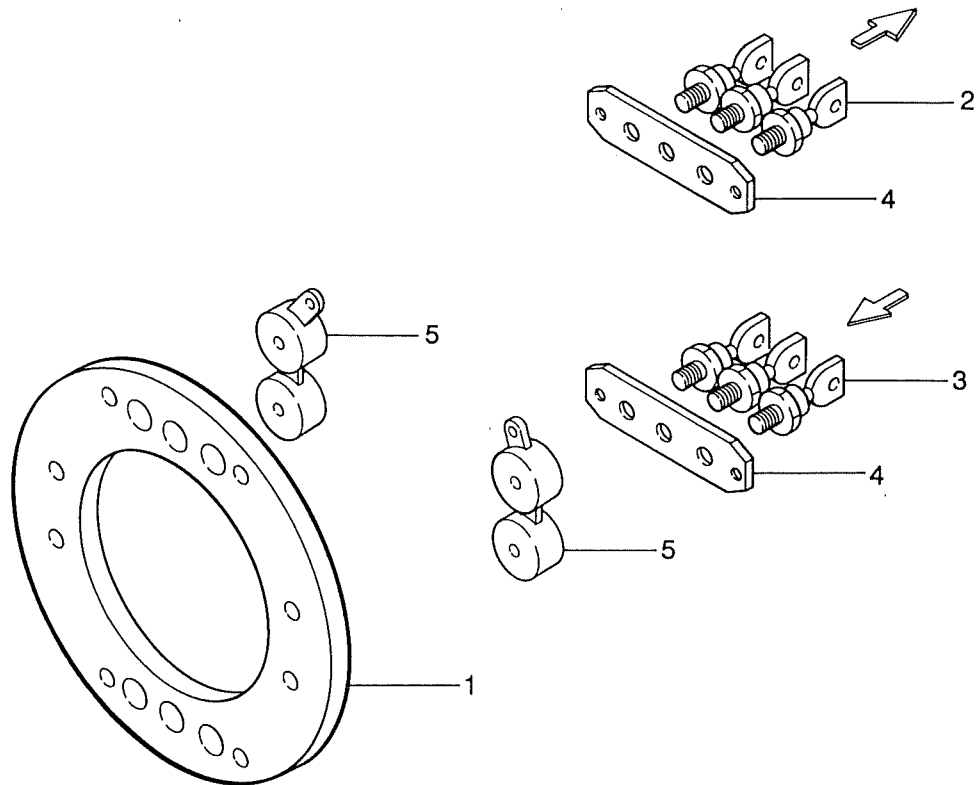

| 照号 KEY NO. | 部 品 番 号 PART NO. | 部 品 名 称 PART NAME | 所要数 Q'TY | 適 用 号 機 SERIAL NO. | 記 事 REMARKS |
|---------------|---------------------|-----------------------------------|-------------|-----------------------|----------------|
| | P092 464720 | レクティファイア アッセンブリ RECTIFIER ASSY | 1 SET | | |
| 1 | P302 465270 | プレート PLATE | 1 | | |
| 2 | P702 532320 | ダイオード DIODE | 3 | | |
| 3 | P702 532310 | ダイオード DIODE | 3 | | |
| 4 | P302 532660 | フィン FIN | 2 | | |
| 5 | P702 532330 | バリスタ VARISTOR | 2 | | |

FIG. 5 コントロール ボックス アッセンブリ
CONTROL BOX ASSY

NES300SC

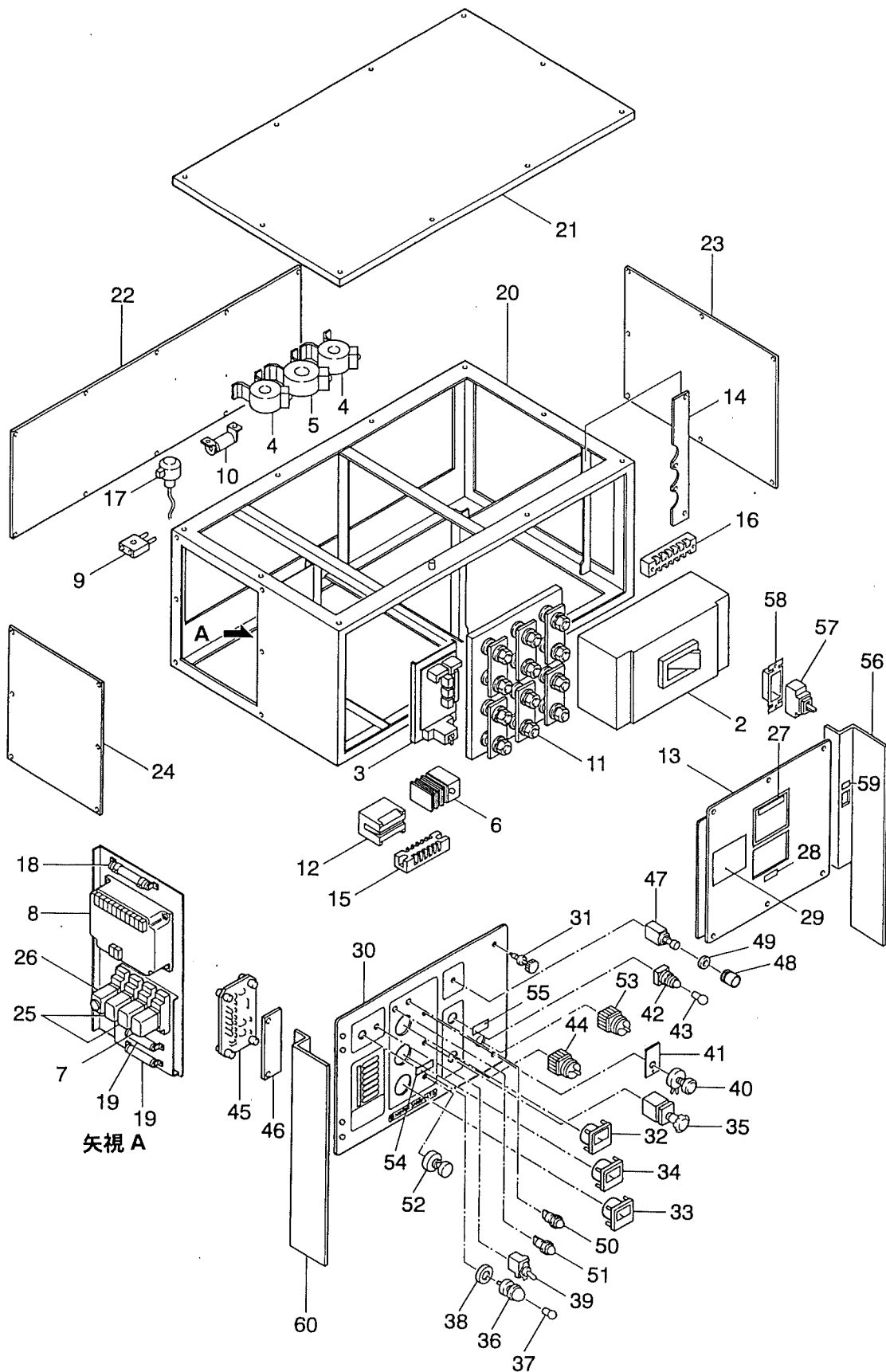

FIG. 5 コントロール ボックス アッセンブリ
CONTROL BOX ASSY

NES300SC

| 照 号 KEY NO. | 部 品 番 号 PART NO. | 部 品 名 称 PART NAME | 所要数 Q'TY | 適 用 号 機 SERIAL NO. | 記 事 REMARKS |
|----------------|------------------------|---|-------------|-----------------------|--------------------------|
| | P353 225540 | コントロール ボックス アッセンブリ CONTROL BOX ASSY | 1 SET | | |
| 1 | P353 387120 | コントロール パネル アッセンブリ CONTROL PANEL ASSY | 1 SET | | Consist of Key No. 30~55 |
| 2 | P01X 453940 | ブレーカ BREAKER | 1 | | |
| 3 | P133 816600 | AVR アッセンブリ AVR ASSY | 1 | | |
| 4 | S0304 00540 | C・T CURRENT TRANSFORMER | 2 | | |
| 5 | S0304 01540 | C・T CURRENT TRANSFORMER | 1 | | |
| 6 | P633 415250 | サーマル リレー THERMAL RELAY | 1 | | |
| 7 | P353 569040 | リレー RELAY | 1 | | |
| 8 | P353 840030 | ガバナ コントローラ GOVERNOR CONTROLLER | 1 | | |
| 9 | P143 548760 | C・T CURRENT TRANSFORMER | 1 | | |
| 10 | P143 549640 | レジスタ RESISTOR | 1 | | |
| 11 | P303 830660 | ターミナル ボード アッセンブリ TERMINAL BOARD ASSY | 1 SET | | Refer to FIG. 6 |
| 12 | P123 562310 | リレー RELAY | 1 | | 照号12：誤記訂正 P123 559980 |
| 13 | P303 563780 | コントロール パネル ライト CONTROL PANEL R.H | 1 | | |
| 14 | P303 563790 | マウンティング プレート MOUNTING PLATE | 2 | | |
| 15 | P10X 509530 | ターミナル ボード TERMINAL BOARD | 1 | | |
| 16 | P12X 509530 | ターミナル ボード TERMINAL BOARD | 1 | | |
| 17 | A205 984950 | バック ブザー BACK BUZZER | 1 | | |
| 18 | P01X 567040 | レジスタ RESISTOR | 1 | | |
| 19 | P353 568950 | レジスタ RESISTOR | 2 | | |
| 20 | P353 225550 | コントロール ボックス CONTROL BOX | 1 | | |
| 21 | P303 830830 | カバー トップ COVER, top | 1 | | |
| 22 | P303 563800 | カバー リヤ COVER, rear | 1 | | |
| 23 | P303 563810 | カバー サイド ライト COVER, side R.H | 1 | | |
| 24 | P303 563820 | カバー サイド レフト COVER, side L.H | 1 | | |
| 25 | P353 568930 | リレー RELAY | 2 | | |
| 26 | P06X 448880 | タイマ TIMER | 1 | | |
| 27 | P123 562320 | ネーム プレート NAME PLATE | 1 | | 注意 |
| 28 | S0173 00050 | ネーム プレート NAME PLATE | 1 | | 遮断機 |
| 29 | P126 562330 | ネーム プレート NAME PLATE | 1 | | 電圧切替盤ツナギ要領 |
| 30 | P353 387130 | コントロール パネル CONTROL PANEL | 1 | | |

FIG. 5

コントロール ボックス アッセンブリ
CONTROL BOX ASSY

NES300SC

| 照 号 KEY NO. | 部 品 番 号 PART NO. | 部 品 名 称 PART NAME | 所要数 Q'TY | 適 用 号 機 SERIAL NO. | 記 事 REMARKS |
|----------------|-------------------------|--|-------------|-----------------------|-----------------------|
| 31 | P03X 549870 | ローレット ボルト ROULETTE BOLT | 2 | | |
| 32 | P253 526500 | ボルト メータ VOLT METER | 1 | | |
| 33 | P153 509230 | フレンクシ メータ FREQUENCY METER | 1 | | |
| 34 | P08X 437640 | アンメータ AMMETER | 1 | | |
| 35 | P233 406600 | アンメータ セレクト スイッチ AMMETER SELECT SWITCH | 1 | | |
| 36 | S1055 00024 | パネル ランプ PANEL LAMP | 1 | | |
| 37 | S1055 20030 | バルブ BULB | 1 | | |
| 38 | S5030 225050 | ワッシャ WASHER | 1 | | 照号38：誤記訂正 S5030 22505 |
| 39 | S1050 01010 | トグル スイッチ TOGGLE SWITCH | 1 | | |
| 40 | P00X 557880 | ボルテージ アジャスタ VOLTAGE ADJUSTER | 1 | | |
| 41 | P193 522550 | インシュレータ INSULATOR | 1 | | |
| 42 | P123 828630 | パイロット ランプ PILOT LAMP | 1 | | |
| 43 | P123 563250 | ランプ LAMP | 1 | | |
| 44 | P443 527360 | セレクト スイッチ SELECT SWITCH | 1 | | |
| 45 | P21X 836290 | モニタ MONITOR | 1 | | |
| 46 | P023 560270 | フィルタ FILTER | 1 | | |
| 47 | P143 553580 | プッシュ ボタン PUSH BUTTON | 1 | | |
| 48 | P01X 562240 | フード HOOD | 1 | | |
| 49 | P22X 380930 | ワッシャ WASHER | 1 | | |
| 50 | P01X 561020 | インジケータ ランプ INDICATOR LAMP | 1 | | 赤 |
| 51 | P03X 561020 | インジケータ ランプ INDICATOR LAMP | 1 | | 緑 |
| 52 | P00X 568900 | ポテンシオメータ POTENTIOMETER | 1 | | |
| 53 | P126 562510 | セレクト スイッチ SELECT SWITCH | 1 | | |
| 54 | P353 568910 | ネーム プレート NAME PLATE | 1 | | 周波数調整器 |
| 55 | P353 568920 | ネーム プレート NAME PLATE | 1 | | スローダウン SW |
| 56 | P303 567240 | ブラケット BRACKET | 1 | | |
| 57 | P026 570200 | アース リークージ ブレーカ EARTH LEAKAGE BREAKER | 1 | | |
| 58 | P026 570210 | ブラケット BRACKET | 1 | | |
| 59 | P07X 559990 | ネーム プレート NAME PLATE | 1 | | 補助電源 |
| 60 | P303 564300 | ブラインド カバー BLIND COVER | 1 | | |

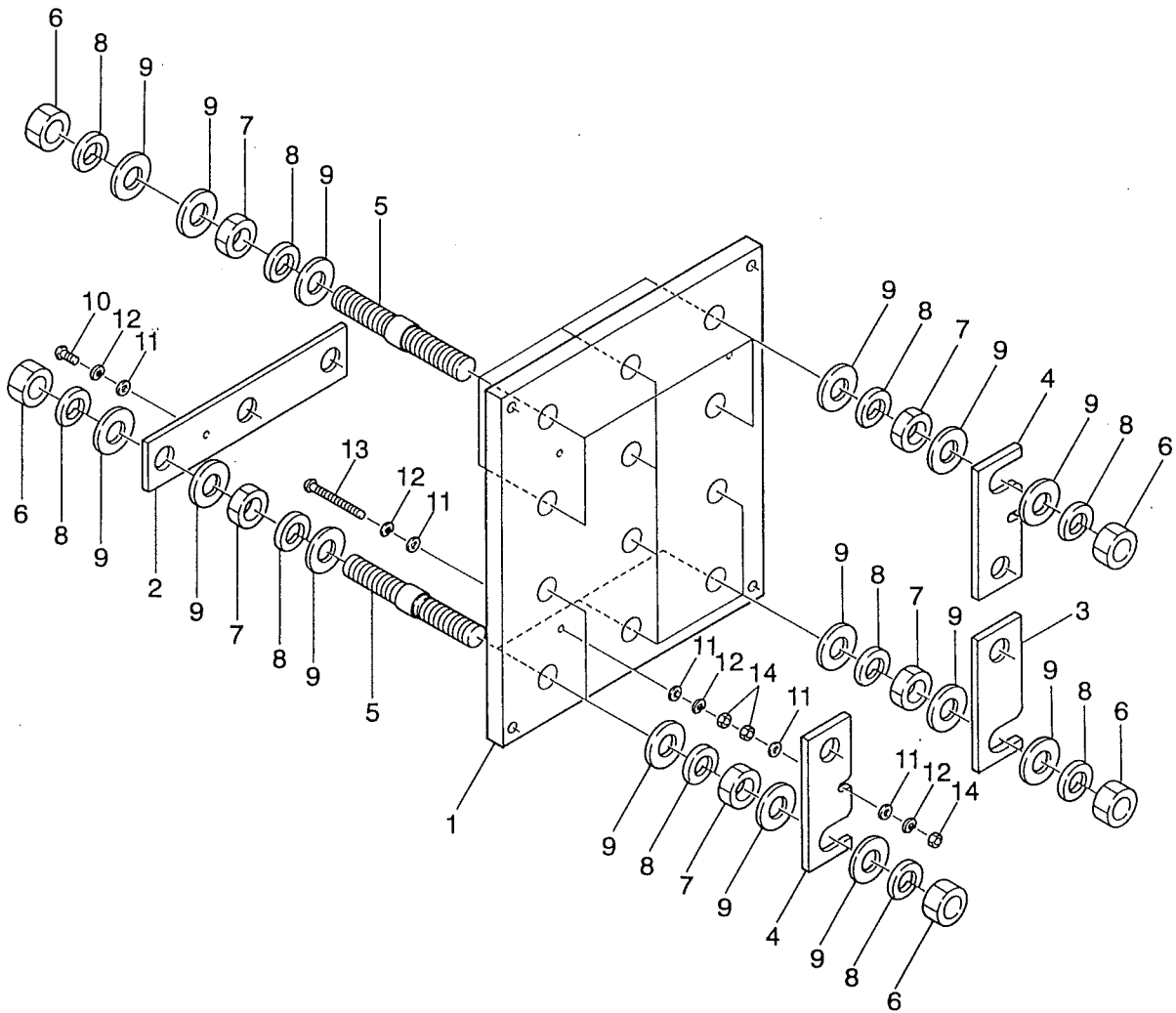

FIG. 6 ターミナル ボード アッセンブリ
TERMINAL BOARD ASSY

NES300SC

| 照 号 KEY NO. | 部 品 番 号 PART NO. | 部 品 名 称 PART NAME | 所要数 Q'TY | 適 用 号 機 SERIAL NO. | 記 事 REMARKS |
|----------------|---------------------|---|-------------|-----------------------|----------------|
| | P303 830660 | ターミナル ボード アッセンブリ TERMINAL BOARD ASSY | 1 SET | | |
| 1 | P303 830680 | ターミナル ボード TERMINAL BOARD | 1 | | |
| 2 | P303 563630 | ジョインティング プレート JOINTING PLATE | 1 | | |
| 3 | P303 563640 | ジョインティング プレート JOINTING PLATE | 3 | | |
| 4 | P303 564390 | ジョインティング プレート JOINTING PLATE | 3 | | |
| 5 | P917 500400 | ターミナル ボルト TERMINAL BOLT | 12 | | |
| 6 | S9163 20000 | ナット NUT | 24 | | |
| 7 | S9164 20000 | ナット NUT | 24 | | |
| 8 | S9265 20000 | ワッシャ スプリング WASHER, spring | 48 | | |
| 9 | S9262 02000 | ワッシャ WASHER | 72 | | |
| 10 | S9004 06012 | スクリュウ パンヘッド SCREW, panhead | 1 | | |
| 11 | S9261 00600 | ワッシャ WASHER | 13 | | |
| 12 | S9265 06000 | ワッシャ スプリング WASHER, spring | 10 | | |
| 13 | S9014 06065 | スクリュウ パンヘッド SCREW, panhead | 3 | | |
| 14 | S9160 06000 | ナット NUT | 9 | | |

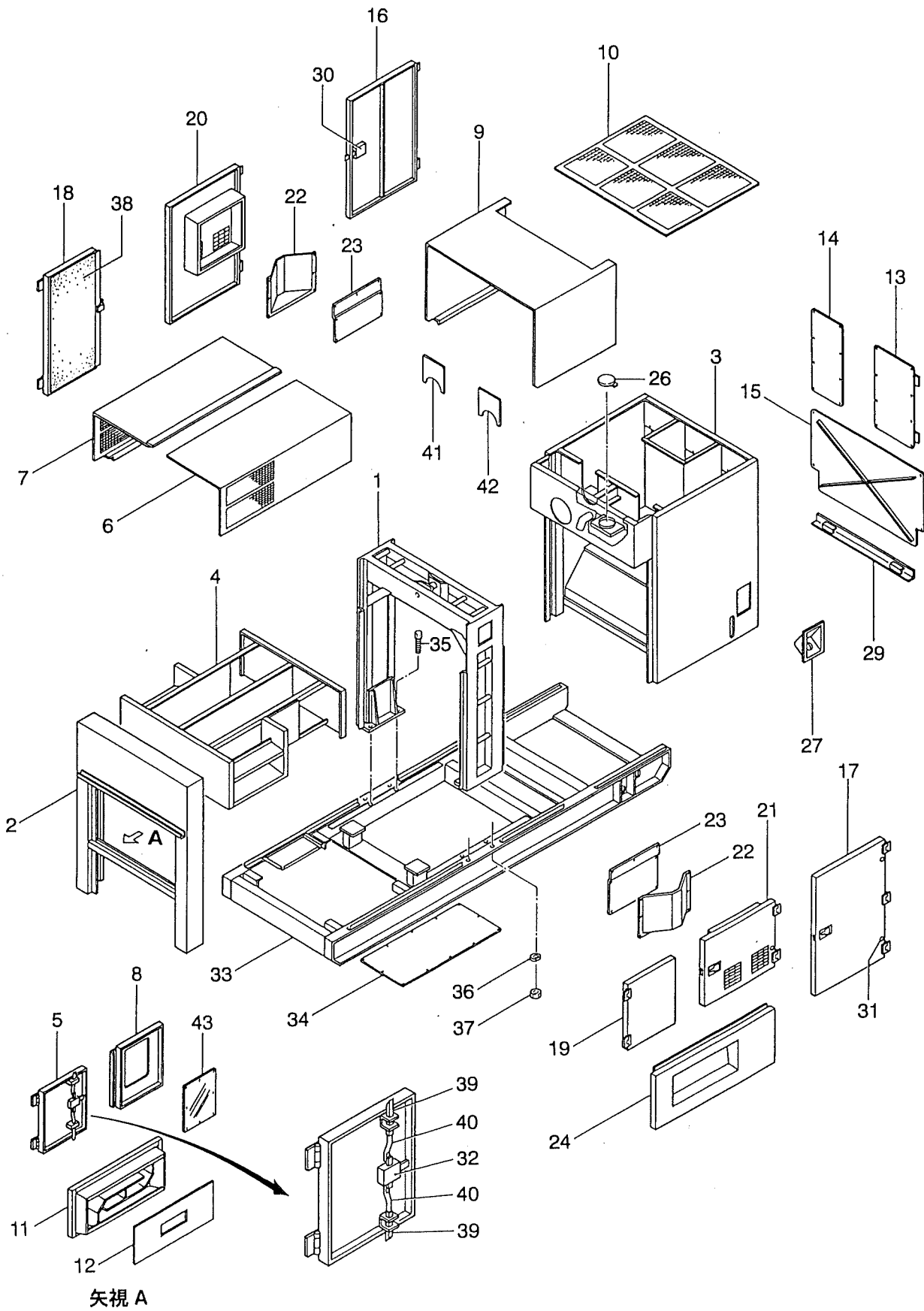

FIG. 7

ボンネット アッセンブリ
BONNET ASSY

NES300SC

| 照号 KEY NO. | 部 品 番 号 PART NO. | 部 品 名 称 PART NAME | 所要数 Q'TY | 適 用 号 機 SERIAL NO. | 記 事 REMARKS |
|---------------|---------------------|--|-------------|-----------------------|---|
| | P304 225700 | ボンネット アッセンブリ BONNET ASSY | 1 SET | | |
| 1 | P304 225640 | フレーム FRAME | 1 | | |
| 2 | P304 387190 | パネル マスク PANEL MASK | 1 | | |
| 3 | P304 840400 | ラジエータ マスク RADIATOR MASK | 1 | | |
| 4 | P404 384070 | インレット ベンチ ダクト INLET VENT DUCT | 1 | | |
| 5 | P404 837830 | パネル ドア ライト PANEL DOOR R.H | 1 | | |
| 6 | P304 840240 | ベンチ ダクト カバー ライト VENT DUCT COVER R.H | 1 | | |
| 7 | P304 840250 | ベンチ ダクト カバー レフト VENT DUCT COVER L.H | 1 | | |
| 8 | P404 837840 | パネル ドア レフト PANEL DOOR L.H | 1 | | |
| 9 | P304 840640 | ルーフ ROOF | 1 | | |
| 10 | P354 833150 | ガード ネット GUARD NET | 1 | | |
| 11 | P354 388460 | パネル マスク カバー PANEL MASK COVER | 1 | | |
| 12 | P304 564250 | ベンチ カバー VENT COVER | 1 | | |
| 13 | P404 838760 | ラジエータ マスク カバー ライト RADIATOR MASK COVER R.H | 1 | | |
| 14 | P404 568090 | ラジエータ マスク カバー レフト RADIATOR MASK COVER L.H | 1 | | |
| 15 | P354 833980 | フュエル タンク カバー FUEL TANK COVER | 1 | | |
| 16 | P304 840270 | サイド ドア SIDE DOOR | 1 | | |
| 17 | P304 840280 | サイド ドア SIDE DOOR | 1 | | |
| 18 | P304 840290 | サイド ドア SIDE DOOR | 1 | | |
| 19 | P304 840300 | サイド ドア SIDE DOOR | 1 | | |
| 20 | P304 387200 | サイド ドア SIDE DOOR | 1 | | |
| 21 | P304 387210 | サイド ドア SIDE DOOR | 1 | | |
| 22 | P354 833380 | ダクト ドア DUCT, door | 2 | | |
| 23 | P354 833390 | ダクト カバー DUCT COVER | 2 | | |
| 24 | P304 840310 | サイド カバー アッセンブリ SIDE COVER ASSY | 1 | | |
| 25 | P404 837820 | パネル ドア アッセンブリ PANEL DOOR ASSY | 1 SET | | Consist of Key No. 5, 8, 32, 39, 40, 43 |
| 26 | P254 816500 | キャップ アッセンブリ CAP ASSY | 1 | | |
| 27 | P154 828390 | フュエル カバー FUEL COVER | 1 | | |
| 28 | | | | | |
| 29 | P354 833970 | ストッパ STOPPER | 1 | | |
| 30 | A334 E40110 | ハンドル HANDLE | 4 | | |

FIG. 7 ボンネット アッセンブリ
BONNET ASSY

NES300SC

| 照 号 KEY NO. | 部 品 番 号 PART NO. | 部 品 名 称 PART NAME | 所要数 Q'TY | 適 用 号 機 SERIAL NO. | 記 事 REMARKS |
|----------------|---------------------|----------------------------------|-------------|-----------------------|----------------|
| 31 | P024 563170 | フット オブ ラバー FOOT OF RUBBER | 9 | | |
| 32 | P224 835100 | ラッチ ハンドル LATCH HANDLE | 1 | | |
| 33 | P304 225730 | ベッド BED | 1 | | |
| 34 | P404 838420 | インスペクション カバー INSPECTION COVER | 1 | | |
| 35 | P75X 556620 | ボルト BOLT | 4 | | |
| 36 | S9265 24000 | ワッシャー スプリング WASHER, spring | 4 | | |
| 37 | P07X 556640 | ナット NUT | 4 | | |
| 38 | BP-0180 | サウンド アレスター SOUND ARRESTER | 1 SET | | |
| 39 | P124 562810 | ラッチ LATCH | 2 | | |
| 40 | P304 566440 | ロッド ROD | 2 | | |
| 41 | P304 569120 | カバー エキゾースト COVER, exhaust | 1 | | |
| 42 | P304 569130 | カバー エキゾースト COVER, exhaust | 1 | | |
| 43 | P124 570350 | パネル PANEL | 1 | | |

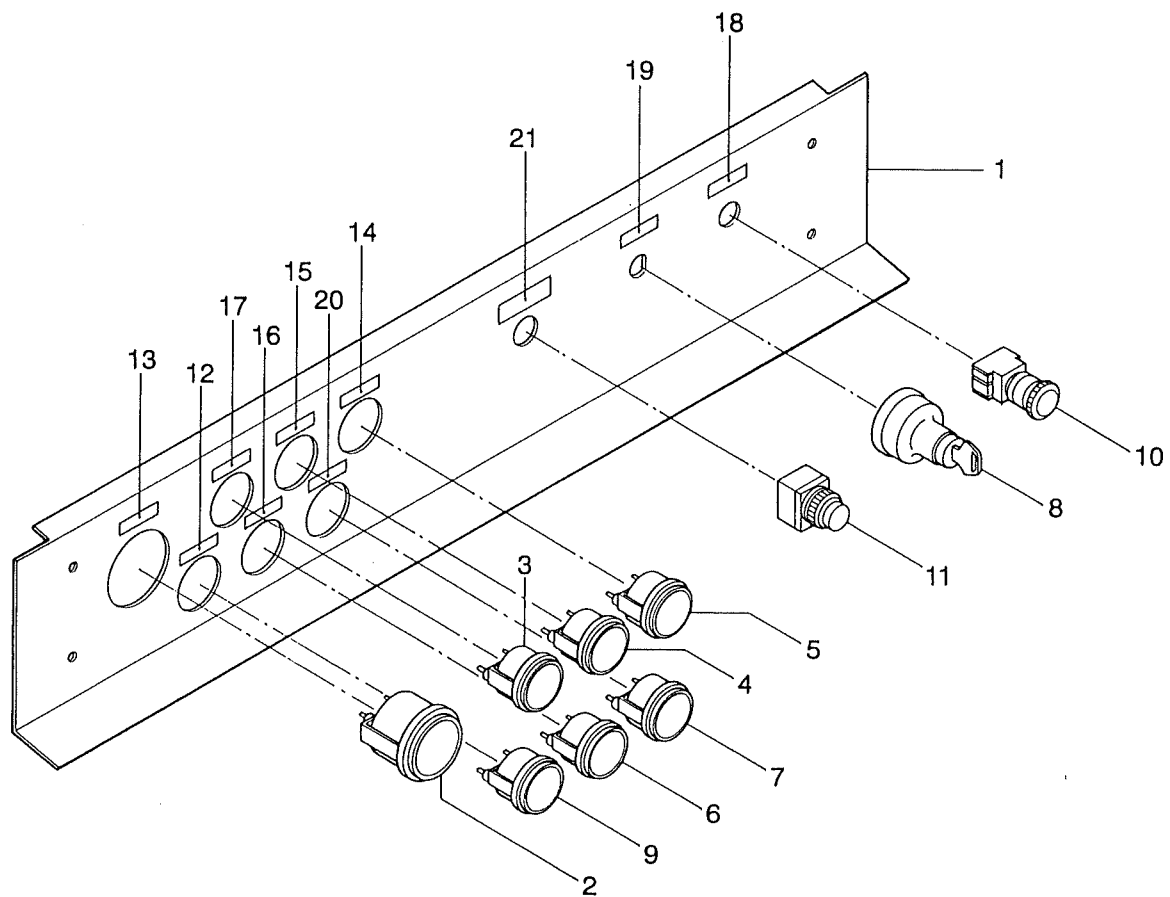

FIG. 8

インストルメント パネル アッセンブリ
INSTRUMENT PANEL ASSY

NES300SC

| 照 号 KEY NO. | 部 品 番 号 PART NO. | 部 品 名 称 PART NAME | 所要数 Q'TY | 適 用 号 機 SERIAL NO. | 記 事 REMARKS |
|----------------|------------------------|--|-------------|-----------------------|--------------------------------------|
| | P356 387030 | インストルメント パネル アッセンブリ INSTRUMENT PANEL ASSY | 1 SET | | |
| 1 | P356 839710 | インストルメント パネル INSTRUMENT PANEL | 1 | | |
| 2 | P356 839720 | タコメータ TACHOMETER | 1 | | CUMMINS 1580-1034-00 |
| 3 | P356 839730 | オイル プレッシャ ゲージ OIL PRESSURE GAUGE | 1 | | CUMMINS 1510-1034-00 |
| 4 | P356 839740 | ウォーター テンプ ゲージ WATER TEMPERATURE GAUGE | 1 | | CUMMINS 1510-1032-00 |
| 5 | P356 839750 | アンメータ AMMETER | 1 | | CUMMINS 490896 |
| 6 | P356 839760 | オイル テンプ ゲージ OIL TEMPERATURE GAUGE | 1 | | CUMMINS 1510-1033-00 |
| 7 | P03X 467820 | ヒューエル ゲージ FUEL GAUGE | 1 | | |
| 8 | P356 839780 | スタータ スイッチ STARTER SWITCH | 1 | | CUMMINS 490927 |
| 9 | P356 839800 | アワー メータ HOUR METER | 1 | | |
| 10 | P356 840020 | プッシュ ボタン スイッチ PUSH BUTTON SWITCH | 1 | | |
| 11 | P06X 435320 | プッシュ ボタン スイッチ PUSH BUTTON SWITCH | 1 | | |
| 12 | P356 568740 | ネーム プレート NAME PLATE | 1 | | 時間計 |
| 13 | S0173 07050 | ネーム プレート NAME PLATE | 1 | | 回転計 |
| 14 | S0173 08050 | ネーム プレート NAME PLATE | 1 | | 充電電流計 |
| 15 | S0173 09050 | ネーム プレート NAME PLATE | 1 | | 水温計 |
| 16 | S0173 10050 | ネーム プレート NAME PLATE | 1 | | 油温計 |
| 17 | S0173 11050 | ネーム プレート NAME PLATE | 1 | | 油圧計 |
| 18 | S0173 17050 | ネーム プレート NAME PLATE | 1 | | 緊急停止 |
| 19 | S0173 59063 | ネーム プレート NAME PLATE | 1 | | 始動, 停止スイッチ 照号19: 誤記訂正 P306 570640 |
| 20 | S0173 81050 | ネーム プレート NAME PLATE | 1 | | 燃料計 |
| 21 | P356 568960 | ネーム プレート NAME PLATE | 1 | | 照号21: 誤記訂正 P306 570650 |

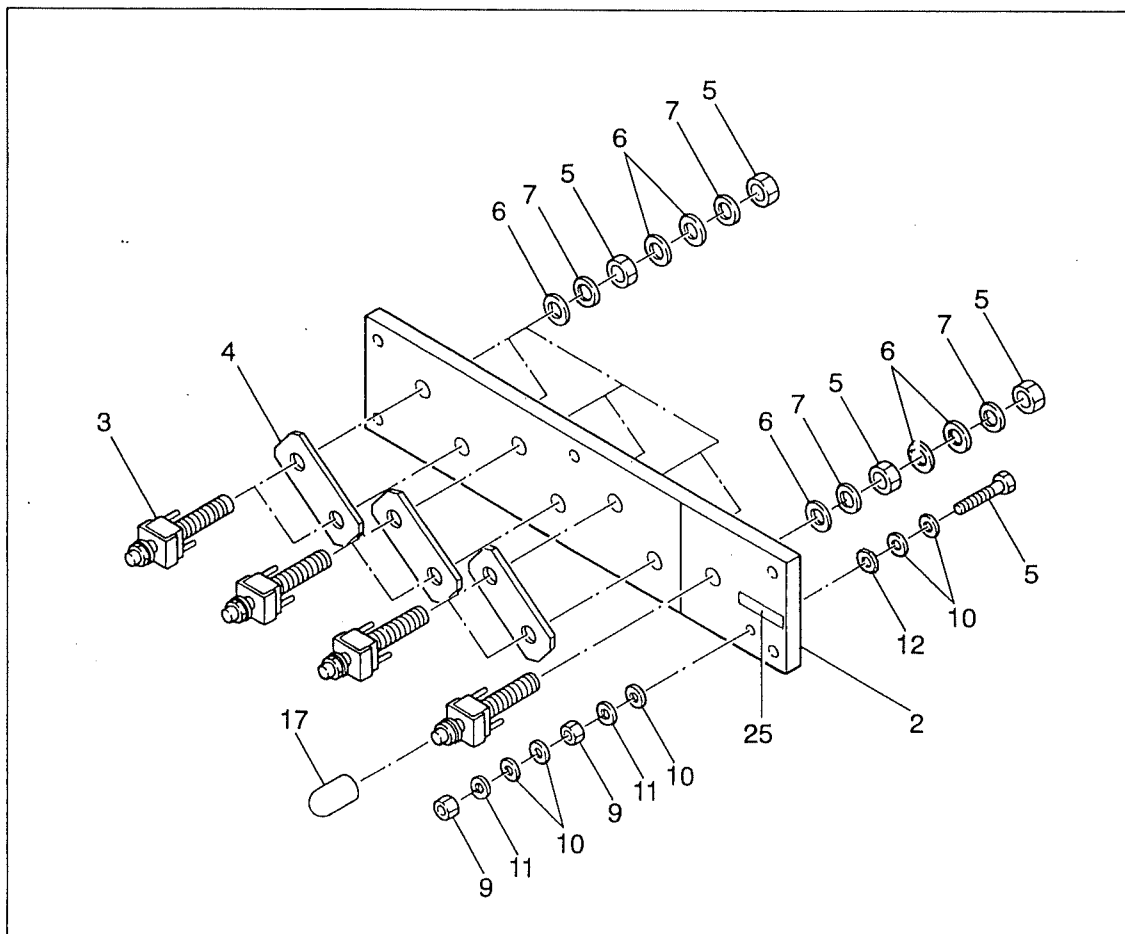
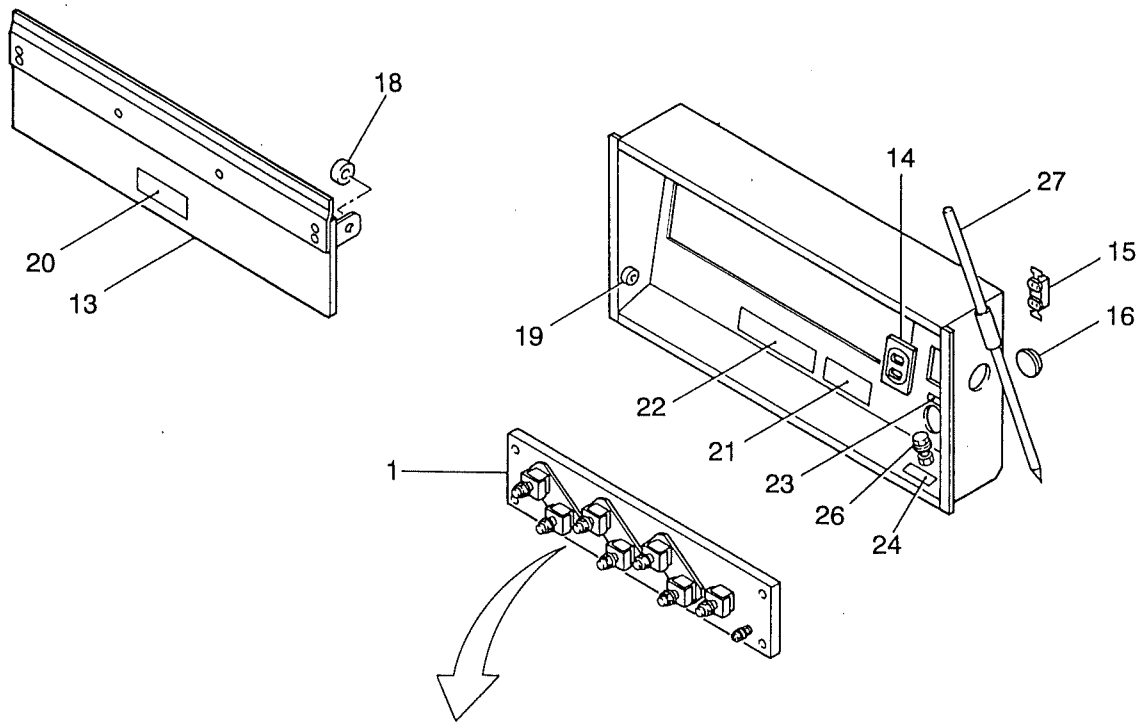

FIG. 9 ターミナル ボックス アッセンブリ
TERMINAL BOX ASSY

NES300SC

| 照 号 KEY NO. | 部 品 番 号 PART NO. | 部 品 名 称 PART NAME | 所要数 Q'TY | 適 用 号 機 SERIAL NO. | 記 事 REMARKS |
|----------------|---------------------|---|-------------|-----------------------|-------------------------|
| 1 | P356 383840 | ターミナル ボックス アッセンブリ TERMINAL BOX ASSY | 1 SET | | Consist of Key No. 2~12 |
| 2 | P306 831300 | ターミナル ボード アッセンブリ TERMINAL BOARD ASSY | 1 SET | | |
| 3 | P306 831310 | ターミナル ボード TERMINAL BOARD | 1 | | |
| 4 | P306 831320 | ターミナル ボルト アッセンブリ TERMINAL BOLT ASSY | 7 | | |
| 5 | P306 564100 | ジョインティング プレート JOINTING PLATE | 3 | | |
| 6 | S9163 20000 | ナット NUT | 14 | | |
| 7 | S9262 02000 | ワッシャ フィニッシュ WASHER, finished | 21 | | |
| 8 | S9265 20000 | ワッシャ スプリング WASHER, spring | 14 | | |
| 9 | S9087 08050 | ボルト BOLT | 1 | | |
| 10 | S9163 08000 | ナット NUT | 2 | | |
| 11 | S9262 00800 | ワッシャ フィニッシュ WASHER, finished | 5 | | |
| 12 | S9265 08000 | ワッシャ スプリング WASHER, spring | 2 | | |
| 13 | S9270 08000 | ワッシャ ロック WASHER, lock | 1 | | |
| 14 | P306 831390 | ターミナル カバー アッセンブリ TERMINAL COVER ASSY | 1 | | |
| 15 | P306 565110 | コンセント プレート CONSENT PLATE | 1 | | |
| 16 | S1058 01015 | コンセント CONSENT | 1 | | |
| 17 | P38X 527330 | グロメット GROMMET | 2 | | |
| 18 | P26X 566970 | VCP キャップ VCP CAP | 1 | | |
| 19 | P026 562990 | ブッシュ BUSHING | 2 | | |
| 20 | P08X 562820 | ストッパ STOPPER | 2 | | |
| 21 | P026 564990 | ネーム プレート NAME PLATE | 1 | | 感電注意 |
| 22 | P026 563520 | ネーム プレート NAME PLATE | 1 | | 接地注意 |
| 23 | P656 548980 | ネーム プレート NAME PLATE | 1 | | 出力電圧表示 |
| 24 | P026 563510 | ネーム プレート NAME PLATE | 1 | | コンセント |
| 25 | P146 555370 | ネーム プレート NAME PLATE | 1 | | 発電機外箱接地端子 |
| 26 | P146 555360 | ネーム プレート NAME PLATE | 1 | | 機能接地専用端子 |
| 27 | S9088 10025 | ボルト ワッシャ アッセンブリ BOLT WASHER ASSY | 1 | | |
| 28 | P01X 563620 | アース バー EARTH BAR | 1 | | |

FIG. 10 フューエル タンク アッセンブリ
FUEL TANK ASSY

NES300SC

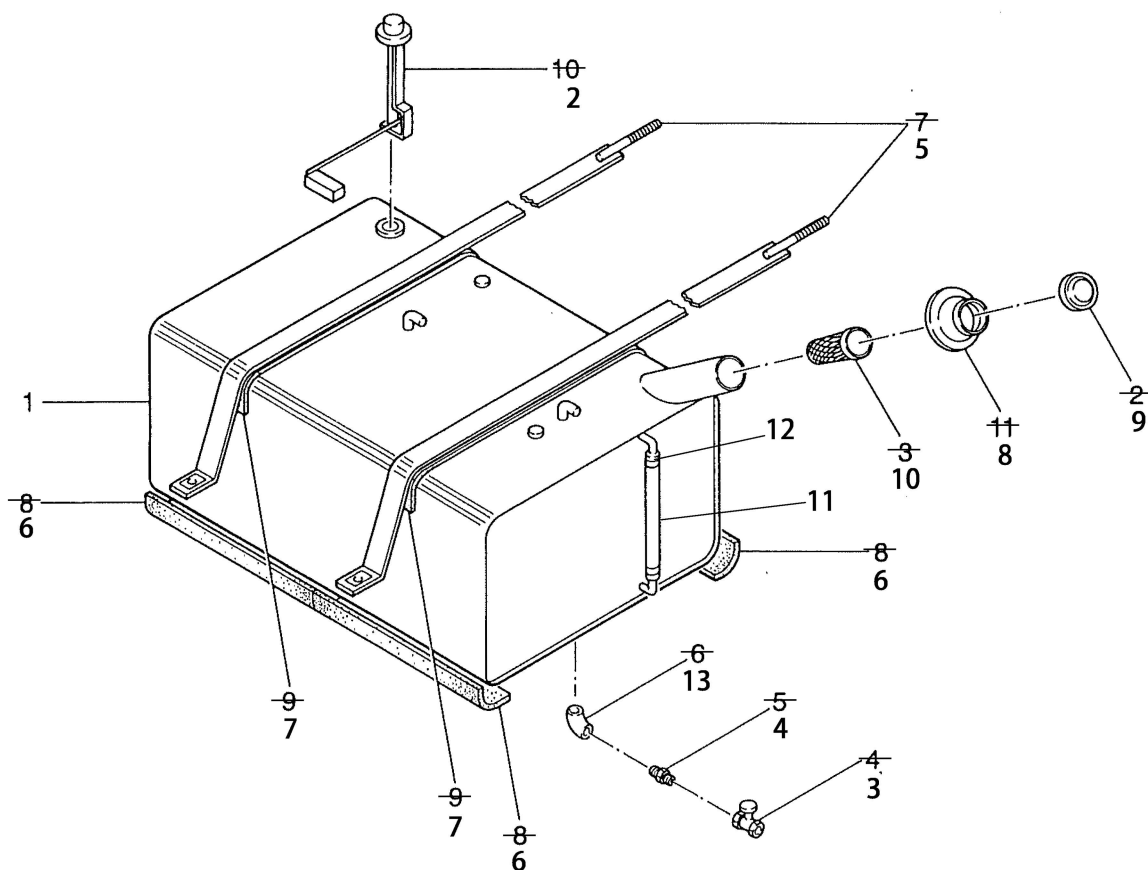

| 照号 KEY NO. | 部 品 番 号 PART NO. | 部 品 名 称 PART NAME | 所要数 Q'TY | 適 用 号 機 SERIAL NO. | 記 事 REMARKS |
|---------------|-----------------------|------------------------------------|-------------|-----------------------|---------------------|
| | P351 84001 | フューエル タンク アッセンブリ FUEL TANK ASSY | 1 SET | | 誤記訂正 : P351 840010 |
| 1 | P301 382700 | フューエル タンク FUEL TANK | 1 | | |
| 2 | P24X 830650 | タンク ユニット TANK UNIT | 1 | | |
| 3 | P03X 490970 | コック COCK | 1 | | |
| 4 | S7726 03000 | ニップル NIPPLE | 1 | | |
| 5 | P351 568940 | バンド BAND | 2 | | |
| 6 | P06X 840010 | パッキン PACKING | 4 | | |
| 7 | P07X 840010 | パッキン PACKING | 2 | | |
| 8 | P131 528290 | キャップ ラバー CAP, rubber | 1 | | |
| 9 | C601 513610 | キャップ CAP | 1 | | ISUZU 9-22440-088-C |
| 10 | C601 513620 | ストレーナ STRAINER | 1 | | ISUZU 1-87890-035-C |
| 11 | P05X 382700 | レベル ホース LEVEL HOSE | 1 | | |
| 12 | P06X 382700 | ホース クランプ HOSE CLAMP | 2 | | |
| 13 | S7586 03000 | エルボ 90S ELBOW,90S | 1 | | |

FIG. 11 エキゾースト パイピング
EXHAUST PIPING

NES300SC

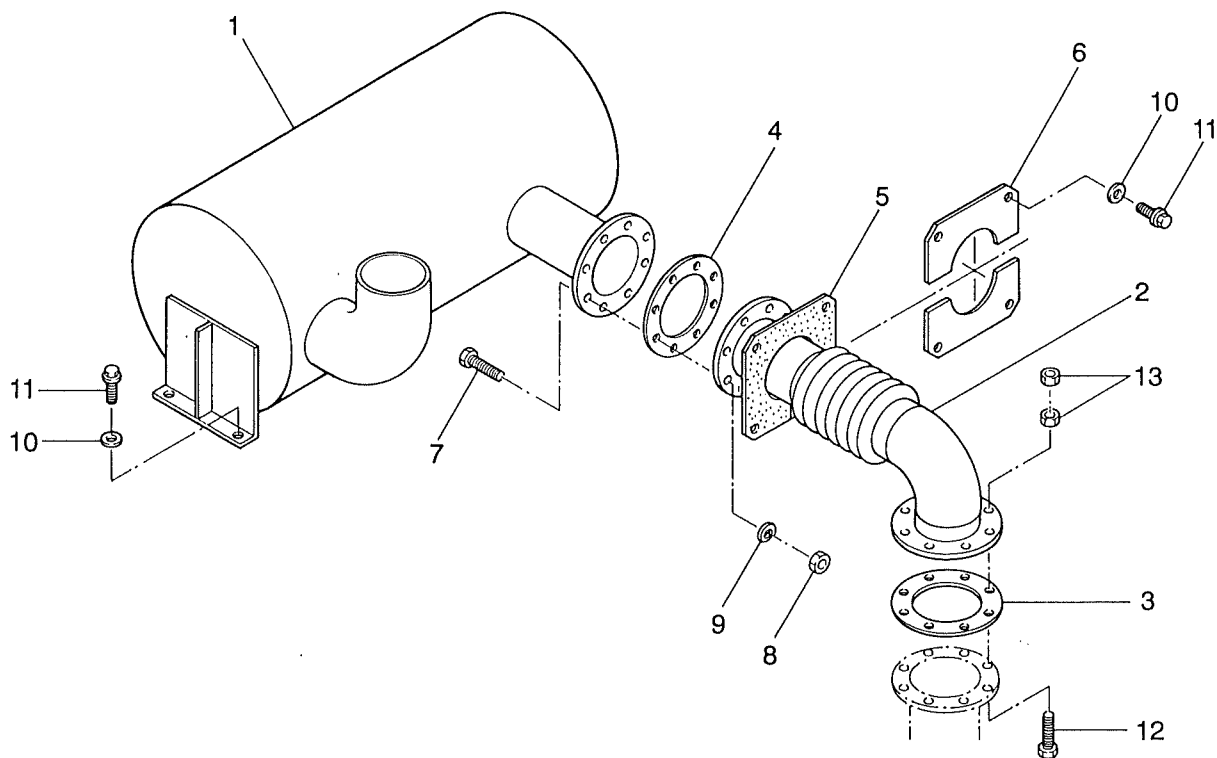

| 照号 KEY NO. | 部品番号 PART NO. | 部品名称 PART NAME | 所要数 Q'TY | 適用号機 SERIAL NO. | 記 事 REMARKS |
|---------------|------------------|-------------------------------------|-------------|--------------------|----------------|
| | P301 387240 | エキゾースト パイピング EXHAUST PIPING | 1 SET | | |
| 1 | P301 840410 | マフラ MUFFLER | 1 | | |
| 2 | P301 840420 | エキゾースト パイプ EXHAUST PIPE | 1 | | |
| 3 | P351 839770 | ガスケット GASKET | 1 | | |
| 4 | T000 535570 | ガスケット GASKET | 1 | | |
| 5 | P401 568050 | パッキン PACKING | 1 | | |
| 6 | P401 568060 | サポート エキゾースト SUPPORT, exhaust | 2 | | |
| 7 | S9060 16060 | ボルト BOLT | 8 | | |
| 8 | S9163 16000 | ナット NUT | 8 | | |
| 9 | S9265 16000 | ワッシャ スプリング WASHER, spring | 8 | | |
| 10 | P831 506750 | ワッシャ WASHER | 8 | | |
| 11 | S9089 10025 | ボルト ワッシャ アッセンブリ BOLT WASHER ASSY | 8 | | |
| 12 | S9060 10050 | ボルト BOLT | 8 | | |
| 13 | S9160 10000 | ナット NUT | 16 | | |

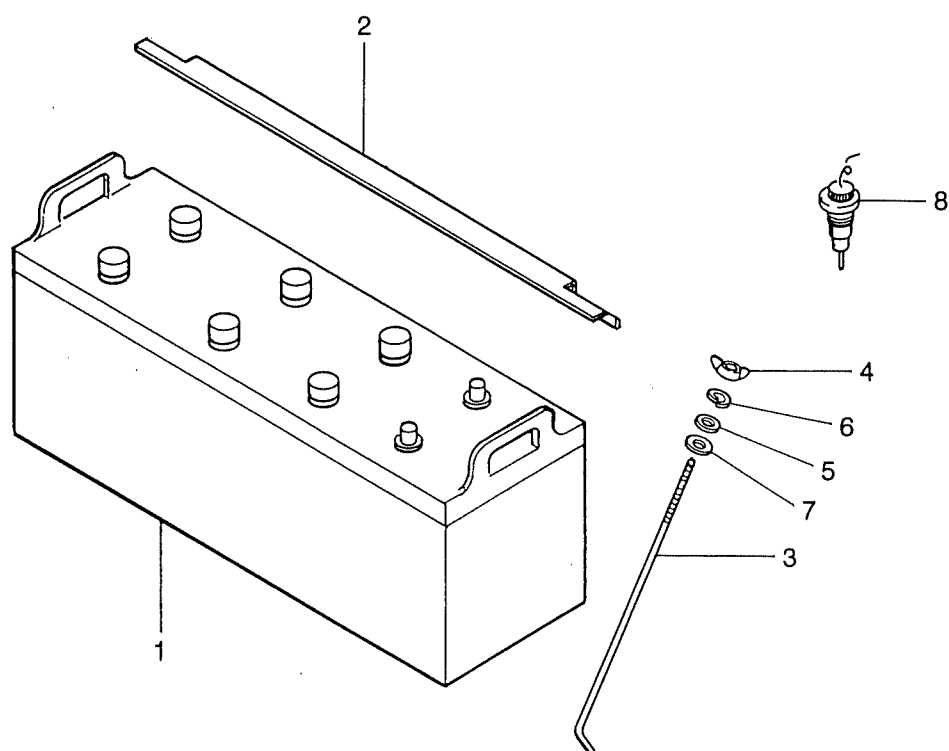

| 照号 KEY NO. | 部品番号 PART NO. | 部品名称 PART NAME | 所要数 Q'TY | 適用号機 SERIAL NO. | 記 事 REMARKS |
|---------------|------------------|------------------------------|-------------|--------------------|----------------|
| | P836 429340 | バッテリー アッセンブリ BATTERY ASSY | 2 SET | | |
| 1 | P836 429350 | バッテリー BATTERY | 2 | | |
| 2 | P936 505240 | ストッパ STOPPER | 2 | | |
| 3 | P336 513540 | ボルト BOLT | 4 | | |
| 4 | S9182 06000 | ナット ウィング NUT, wing | 4 | | |
| 5 | S9260 00800 | ワッシャ WASHER | 4 | | |
| 6 | S9265 06000 | ワッシャ スプリング WASHER, spring | 4 | | |
| 7 | S9260 01000 | ワッシャ WASHER | 4 | | |
| 8 | P04X 320180 | バッテリー センサ BATTERY SENSOR | 2 | | |

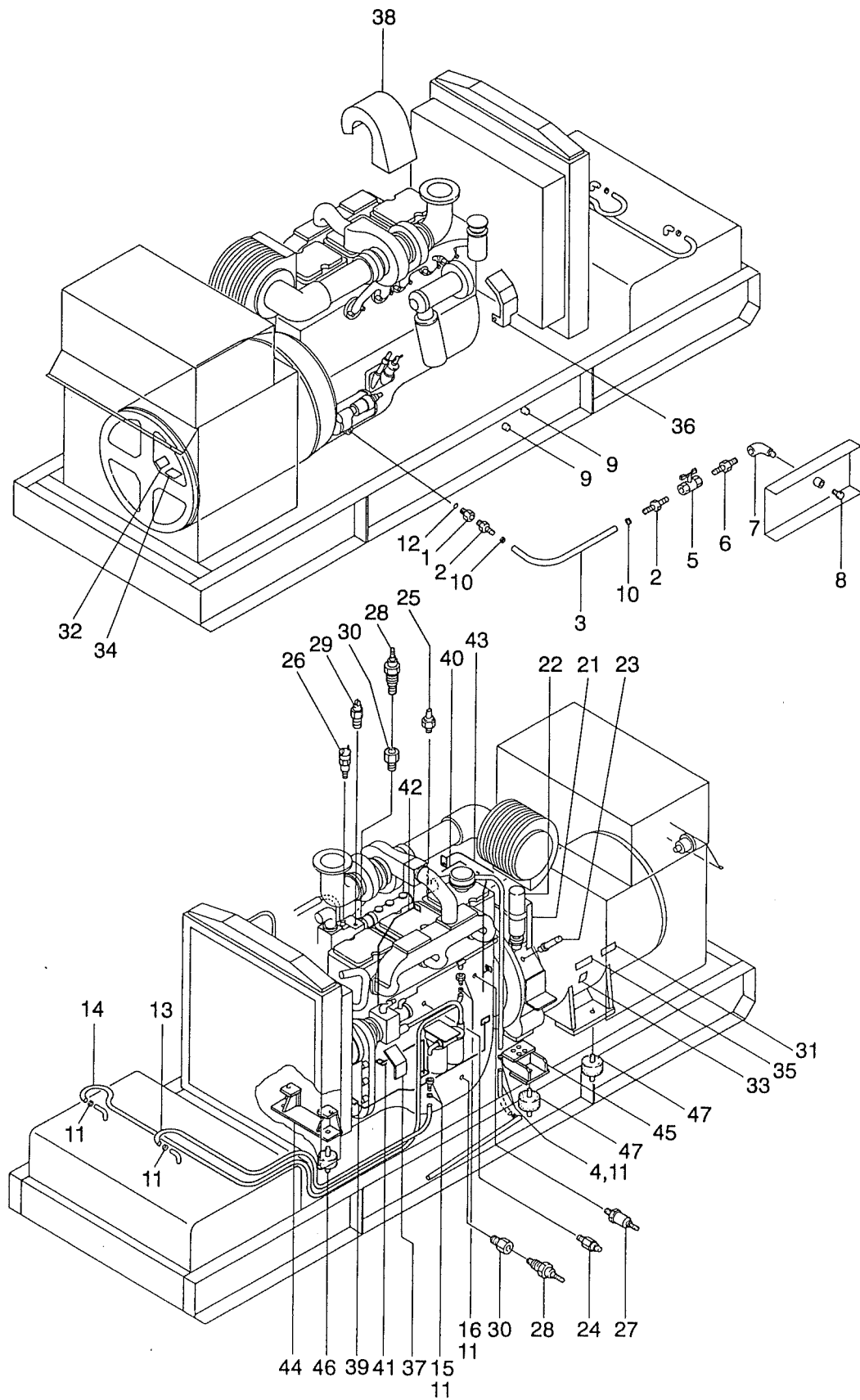

| 照 号 KEY NO. | 部 品 番 号 PART NO. | 部 品 名 称 PART NAME | 所要数 Q'TY | 適 用 号 機 SERIAL NO. | 記 事 REMARKS |
|----------------|-----------------------|--|-------------|-----------------------|-----------------------|
| | P351 387060 | バイピング・リギング PIPING & RIGGING | 1 SET | | |
| 1 | P351 568760 | ソケット SOCKET | 1 | | |
| 2 | P44X 826500 | ニップル エア ホース NIPPLE, air hose | 2 | | |
| 3 | P04X 563020 | ホース, オイル HOSE, oil | 1 | | L=500 |
| 4 | P01X 568770 | ホース, スプリング HOSE, spring | 1 | | L=500 |
| 5 | P06X 832320 | ボール バルブ BALL VALVE | 1 | | |
| 6 | S7726 06000 | ニップル NIPPLE | 1 | | |
| 7 | S7730 06000 | エルボ ELBOW | 1 | | |
| 8 | S7722 06000 | プラグ PLUG | 1 | | |
| 9 | S7722 04000 | プラグ PLUG | 2 | | |
| 10 | S7940 03000 | クランプ, ホース CLAMP, hose | 2 | | |
| 11 | S7940 02200 | クランプ, ホース CLAMP, hose | 6 | | |
| 12 | S9647 02201 | O リング O-RING | 1 | | |
| 13 | P06X 563010 | ホース, オイル HOSE, oil | 1 | | L=3100 |
| 14 | P10X 563010 | ホース, オイル HOSE, oil | 1 | | L=4500 |
| 15 | P301 570110 | アダプタ ADAPTOR | 1 | | |
| 16 | P301 57100 | アダプタ ADAPTOR | 1 | | 照号16：誤記訂正 P301 570100 |
| 17 | | | | | |
| 18 | | | | | |
| 19 | | | | | |
| 20 | | | | | |
| 21 | P351 840110 | ブラケット BRACKET | 1 | | |
| 22 | P351 840060 | フィールド スターティング キット FIELD, starting kit | 1 | | カミンズ 259370 |
| 23 | P351 840070 | ピック アップ マグネチック PICK UP, magnetic | 1 | | カミンズ 213272 |
| 24 | P351 840080 | スイッチ, 低油圧 SWITCH, low pressure | 1 | | カミンズ 3056344 |
| 25 | P351 840090 | スイッチ, 高水温 SWITCH, high temperature | 1 | | カミンズ 3056353 |
| 26 | P351 840100 | スイッチ, 低水温 SWITCH, low temperature | 1 | | カミンズ 1520-1023-00 |
| 27 | P351 568970 | センサー 油圧 SENSOR, oil pressure | 1 | | カミンズ 490916 |
| 28 | P351 568980 | センサー サーモ SENSOR, thermo | 2 | | カミンズ 490913 |
| 29 | P351 568990 | スイッチ, サーモ ガード SWITCH, thermo guard | 1 | | カミンズ 259377 |
| 30 | P10X 387150 | アダプタ ADAPTOR | 2 | | カミンズ 490519 |

| 照号 KEY NO. | 部 品 番 号 PART NO. | 部 品 名 称 PART NAME | 所要数 Q'TY | 適 用 号 機 SERIAL NO. | 記 事 REMARKS |
|---------------|---------------------|-------------------------|-------------|-----------------------|----------------|
| 31 | P116 517320 | ネーム プレート NAME PLATE | 1 | | バッテリー センサー |
| 32 | P07X 558370 | サーモ ラベル THERMO LABEL | 1 | | 70℃ |
| 33 | P16X 558370 | サーモ ラベル THERMO LABEL | 1 | | 115℃ |
| 34 | P026 829880 | ネーム プレート NAME PLATE | 1 | | 軸受温度 |
| 35 | P116 481290 | ネーム プレート NAME PLATE | 1 | | 固定子温度 |
| 36 | P351 843190 | カバー COVER | 1 | | |
| 37 | P351 843200 | カバー COVER | 1 | | |
| 38 | P301 844040 | カバー ターボ COVER, turbo | 1 | | |
| 39 | P351 844490 | ステー STAY | 1 | | |
| 40 | P351 844500 | ステー STAY | 1 | | |
| 41 | P351 844510 | ステー STAY | 1 | | |
| 42 | P351 844520 | ステー STAY | 1 | | |
| 43 | P351 571280 | ステー STAY | 1 | | |
| 44 | P354 839900 | フット FOOT | 1 | | ファン側 |
| 45 | P354 839890 | フット FOOT | 2 | | カップリング側 |
| 46 | P20X 411880 | インシュレータ INSULATOR | 2 | | |
| 47 | P22X 411880 | インシュレータ INSULATOR | 4 | | |

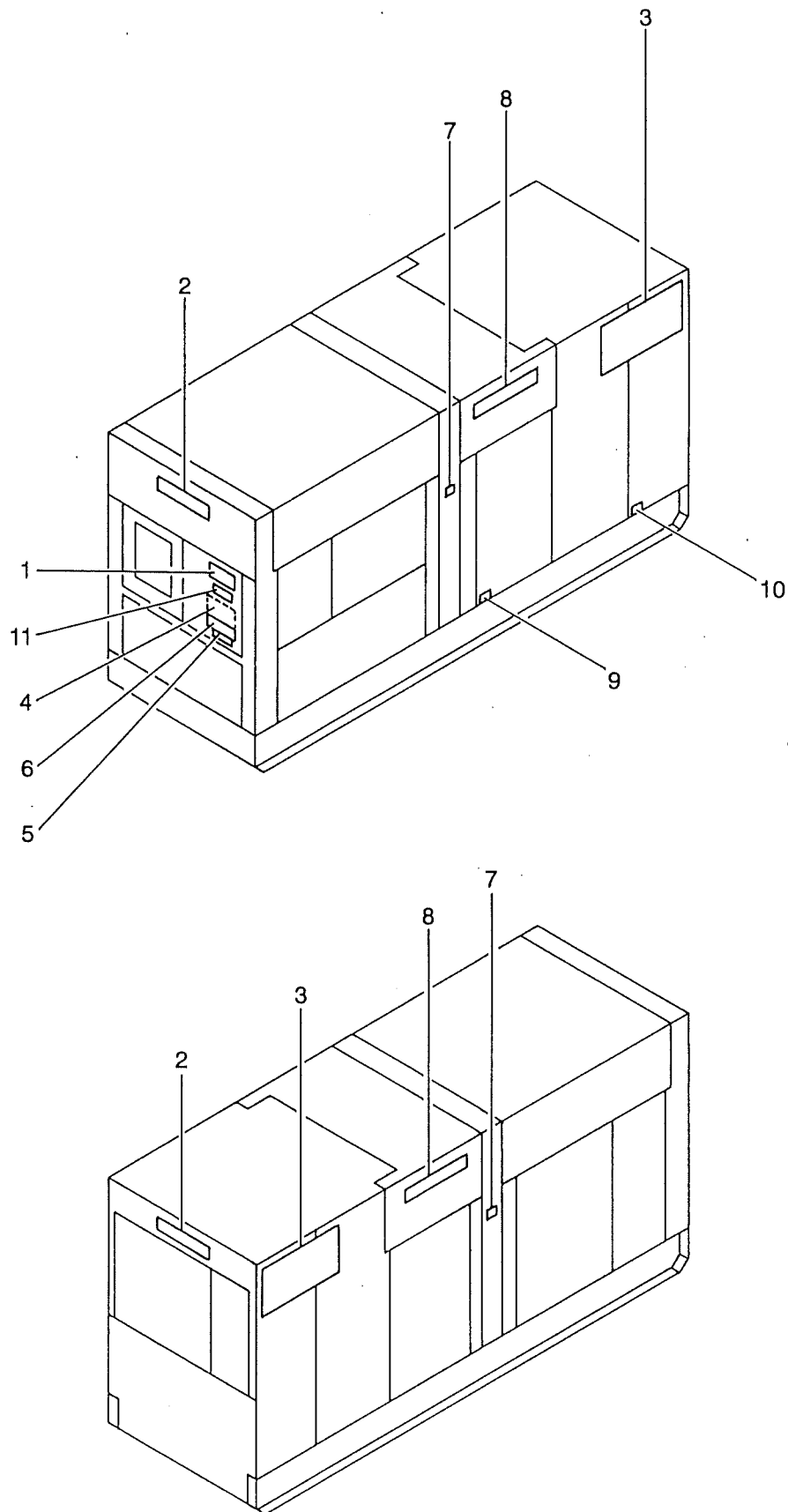

FIG. 14 ネーム プレート フィッティング
NAME PLATE FITTING

NES300SC

| 照 号 KEY NO. | 部 品 番 号 PART NO. | 部 品 名 称 PART NAME | 所要数 Q'TY | 適 用 号 機 SERIAL NO. | 記 事 REMARKS |
|----------------|---------------------|--|-------------|-----------------------|----------------|
| | P306 840380 | ネーム プレート フィッティング NAME PLATE FITTING | 1 SET | | |
| 1 | P01X 378400 | ネーム プレート NAME PLATE | 1 | | |
| 2 | P111 372850 | ネーム プレート NAME PLATE | 2 | | 社銘板 |
| 3 | P076 834390 | ネーム プレート NAME PLATE | 2 | | NEW NES |
| 4 | P126 822520 | ネーム プレート NAME PLATE | 1 | | 取扱 |
| 5 | P026 559710 | ネーム プレート NAME PLATE | 1 | | 日熊 |
| 6 | P116 830480 | ネーム プレート NAME PLATE | 1 | | 注意 |
| 7 | S0173 58070 | ネーム プレート NAME PLATE | 2 | | ロープ掛 |
| 8 | P21X 550630 | ネーム プレート NAME PLATE | 2 | | NES300 |
| 9 | S0173 53050 | ネーム プレート NAME PLATE | 1 | | オイルドレン |
| 10 | S0173 54050 | ネーム プレート NAME PLATE | 1 | | 燃料ドレン |
| 11 | P126 564730 | ネーム プレート NAME PLATE | 1 | | 感温式 |

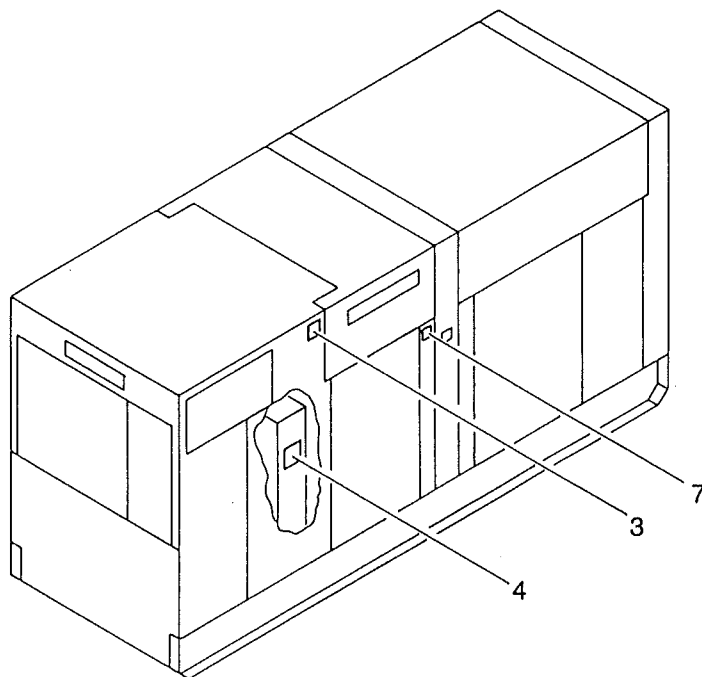
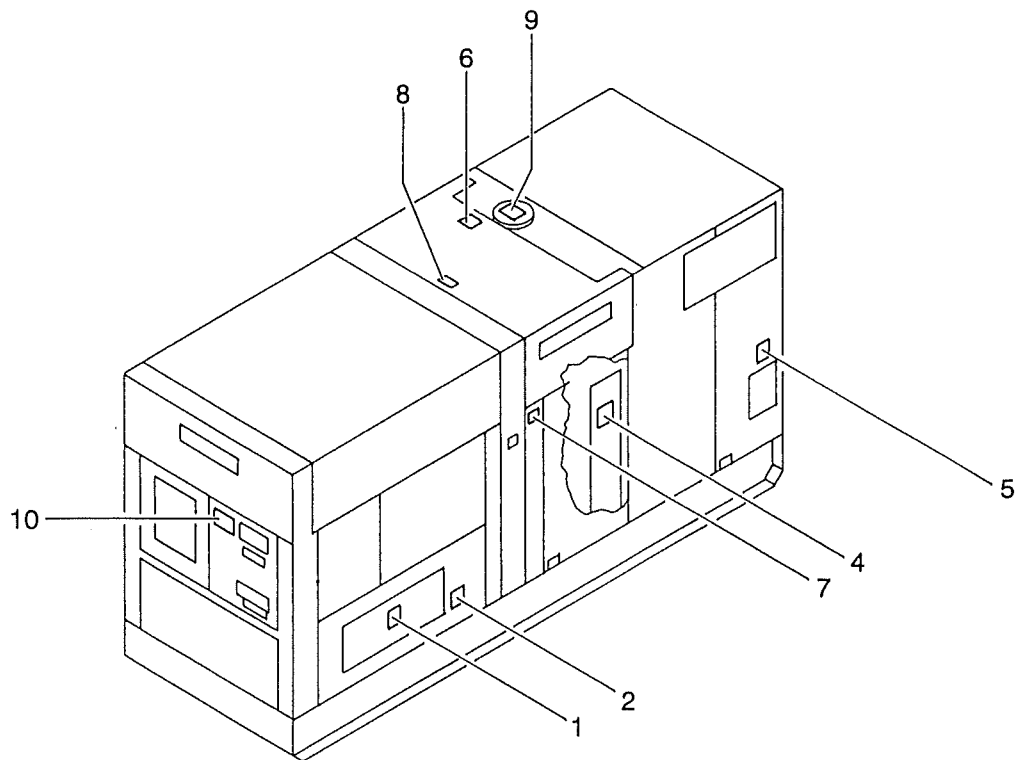
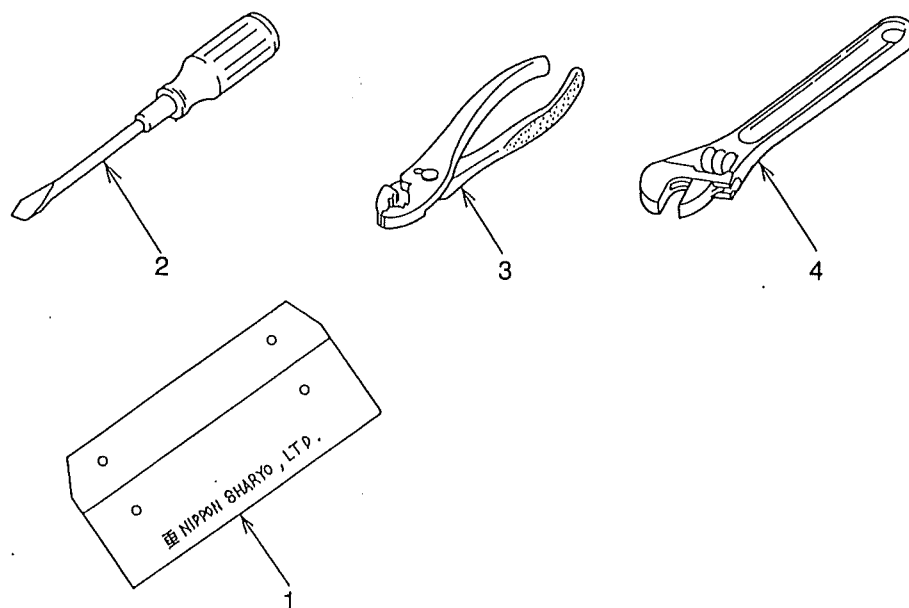

FIG. 15 ネーム プレート フィットティング (PL)
NAME PLATE FITTING (PL)

NES300SC

| 照 号 KEY NO. | 部 品 番 号 PART NO. | 部 品 名 称 PART NAME | 所要数 Q'TY | 適 用 号 機 SERIAL NO. | 記 事 REMARKS |
|----------------|---------------------|---|-------------|-----------------------|----------------|
| | P306 389310 | ネーム プレート フィットティング (PL) NAME PLATE FITTING (PL) | 1 SET | | |
| 1 | P026 841510 | ネーム プレート NAME PLATE | 1 | | 感電 |
| 2 | P026 841520 | ネーム プレート NAME PLATE | 1 | | 接地 |
| 3 | P026 841530 | ネーム プレート NAME PLATE | 1 | | 排気ガス |
| 4 | P026 841540 | ネーム プレート NAME PLATE | 2 | | 巻き込まれ |
| 5 | P026 841550 | ネーム プレート NAME PLATE | 1 | | 火気厳禁 |
| 6 | P026 841560 | ネーム プレート NAME PLATE | 1 | | マフラ火傷 |
| 7 | P026 841570 | ネーム プレート NAME PLATE | 2 | | 吊り下げ禁止 |
| 8 | P026 841580 | ネーム プレート NAME PLATE | 1 | | 吊り下げ箇所 |
| 9 | P026 841590 | ネーム プレート NAME PLATE | 1 | | キャップ火傷 |
| 10 | P026 841600 | ネーム プレート NAME PLATE | 1 | | 共通事項 |



| 照号 KEY NO. | 部 品 番 号 PART NO. | 部 品 名 称 PART NAME | 所要数 Q'TY | 適 用 号 機 SERIAL NO. | 記 事 REMARKS |
|---------------|---------------------|-------------------------------------|-------------|-----------------------|----------------|
| | P026 560210 | ツール セット TOOL SET | 1 SET | | |
| 1 | P01X 560210 | バッグ BAG | 1 | | |
| 2 | S8018 02075 | スクリウ ドライバ SCREW DRIVER | 1 | | |
| 3 | S8015 15000 | プライヤ コンビネーション PLIER, combination | 1 | | |
| 4 | S8000 20000 | モンキー レンチ MONKEY WRENCH | 1 | | |

純正部品のおすすめ

本機のご使用に当たって当社指定の純正部品以外の部品をご使用になり
故障が発生した場合は保証致しかねます。

平成 8 年 3 月 初 版

不許
複製

NES300SC

ディーゼル発電装置パーツカタログ

発行 日本車輛製造株式会社機電本部
〒458 名古屋市緑区鳴海町柳長80 ☎(052) 623-3311(代)
印刷 株式会社 ワイ イー エス
〒460 名古屋市中区富士見町1-25 ☎(052) 321-8461(代)