

NES350SC SERIAL NO. JG010100～

NES400SC SERIAL NO. JJ010100～

# NES350SC NES400SC

## DIESEL GENERATOR SET PARTS CATALOG

CAT. NO. GN29

NES350SC ENGINE COMMINS NT-855-G6

NES400SC ENGINE COMMINS NTA-855-G3

現代空間を逞しく築き上げる日車

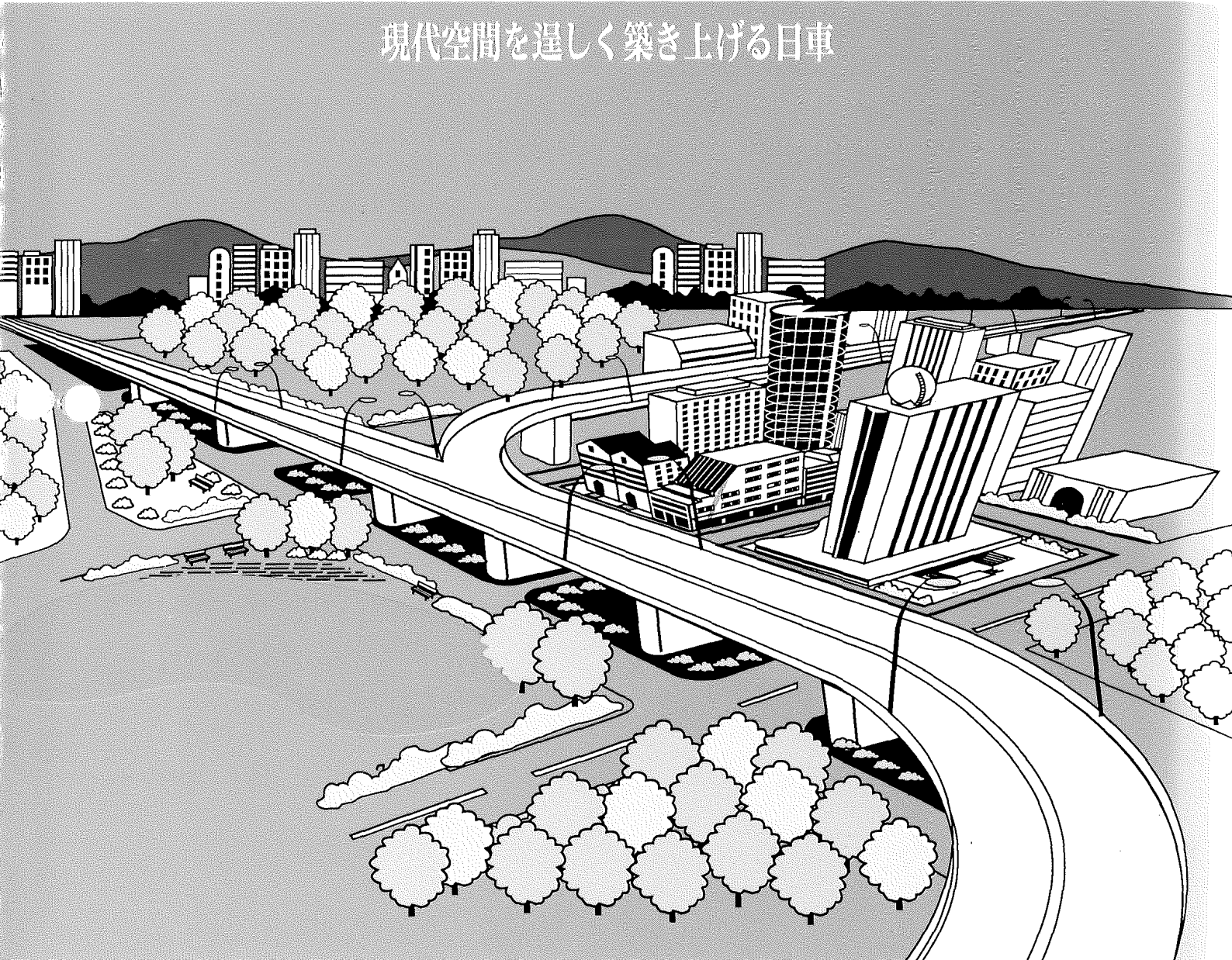

## 部品カタログのご使用にあたり

1. このたびは、日車ディーゼルジェネレータセットをお買いあげいただきましてありがとうございます。
2. この部品カタログは、日車NES型ディーゼルジェネレータセットのサービス部品が集録されています。  
なお、エンジン部品については、別に添附する「ディーゼルエンジンパーツカタログ」をご参照下さい。

### 3. 部品カタログの構成

- ・照 号 図から部品を索引する番号（照号）を示します。照号末尾にA, B . . . . .の符号が付いているものは変更された部品を示しますので、これらの部品をご注文される場合は、適用号機欄を見て貴社の使用号機に該当する照号の部品番号をご指示して下さい。

(例)

FIG. 12 ボンネット アッセンブリ  
BONNET ASSY

NES350SC

NES400SC

照 号 KEY NO.	部 品 番 号 PART NO.	部 品 名 称 PART NAME	所要数 Q'TY	適 用 号 機 SERIAL NO.		記 事 REMARKS
				NES350SC	NES400SC	
	P354 225430	ボンネット アッセンブリ BONNET ASSY	1 SET			
1	P354 225450	フレーム FRAME	1			
2	P354 386910	パネル マスク PANEL MASK	1			
3	P354 226420	ラジエータ マスク RADIATOR MASK	1	~JG010200	~JJ010400	
3A	P354 226660	インレット ベンチ ダクト INLET VENT DUCT	1	JG010300~	JJ010500~	
4	P354 386920	インレット ベンチ ダクト INLET VENT DUCT	1			
5	P404 837830	パネル ドア ライト PANEL DOOR R.H	1			
6	P354 839540	ベンチ ダクト カバー ライト VENT DUCT COVER R.H	1			
7	P354 839550	ベンチ ダクト カバー レフト VENTI DUCT COVER L.H	1			
8	P404 837840	パネル ドア レフト PANEL DOOR L.H	1			

- ・部品番号 各部品の固有番号を示し、数字と英字又は数字のみで構成されています。

装置のアッセンブリ番号は最初に照号なしで示してあります。

※ 単品では販売されず、組立品で販売される部品を示します。

★ 補用部品として供給いたしません。

- ・部品名称 各部品の名称を示します。

- ・個 数 各装置に使用されている、各装置の1組分の個数を示します。

- ・適用号機 各部品が使用されている「号機」を示します。

- ・ 記 事 各部品に関連のある特記事項を示します。下記の事項を除き、部品のご注文の際には併せてご指示下さい。

- ・ 図 2 参照

REFER TO FIG. 2 ..... この部品は組部品を示し、部品の詳細については、図 2 を参照して下さい。

- ・ 照号 2 ～ 6 からなる

Consist of Key No. 2～6 ..... この部品は、その装置において、照号2, 3, 4, 5, 6を含む組部品であることを示します。

#### 4. 部品のご注文について

- ・ 部品のご注文の際は、必ず機種の種類、型式、号機、部品番号、部品名称、所要数量、記事欄特記事項をご明示下さい。

(例)

NES350SC	JG010400	P232 52381 0	ダイオード	1 個	MA
型 式	号 機	部品番号	部品名称	所要数量	記事欄 特記事項

- ・ 部品のご注文又は部品に関するお問い合わせは、 巻末に記載してあります最寄の日本車輛地区サービスセンターへお願いします。

## HOW TO USE THIS PARTS CATALOG

1. This parts catalog covers the service parts of Nissha NES Series Generator Set. As for the engine parts, refer to the "Engine Parts List".

2. Explanation of the column

- Key No. . . . . A Key No. indicates a part of a parts assembly illustrated in each figure.  
Suffixal letter A, B, C or so on shows the modified part.
- Part No. . . . . A Part No. consists of ten letters array of alphabets and digits that identifies each parts.  
A Part marked with ☆ or ✕ is available not for single part but for a parts assembly.
- Part Name . . . . A Part Name indicates the kind of a part.
- Q'ty . . . . . A Quantity shows the numbers of parts employed in one unit.
- Serial No. . . . . A Serial No. shows the applicable machine in which the part is employed.
- Remarks . . . . . Special note may be described if necessary.

For example

- REFER TO FIG. 2

This part is the component of assembling parts, and please refer to FIG. 2.

- CONSIST OF KEY No. 2~6

This part consists of the component parts of Key No. 2, 3, 4, 5 and 6.

3. How to order the parts.

- Please clarify the following information when you order the parts.

Model, Serial No. Part No., Part Name, Quantity required and other information listed on the remarks column.

Please contact the nearest Nippon Sharyo service center listed up on the last page of this parts catalog when you inquire or order the parts.

目 次  
INDEX

図番号 FIG.NO.	名 称	NAME	頁 PAGE
1	ディーゼル ジェネレータ セット .....	DIESEL GENERATOR SET (350) .....	2
2	ディーゼル ジェネレータ セット .....	DIESEL GENERATOR SET (400) .....	4
3	ラジエータ キット .....	RADIATOR KIT (350) .....	6
4	ラジエータ キット .....	RADIATOR KIT (400) .....	8
5	オルタネータ アッセンブリ .....	ALTERNATOR ASSY (350) .....	10
6	オルタネータ アッセンブリ .....	ALTERNATOR ASSY (400) .....	14
7	レクティファイア アッセンブリ .....	RECTIFIER ASSY .....	18
8	コントロール ボックス アッセンブリ ...	CONTROL BOX ASSY (350) .....	20
9	コントロール ボックス アッセンブリ ...	CONTROL BOX ASSY (400) .....	24
10	ターミナル ボード アッセンブリ .....	TERMINAL BOARD ASSY (350) .....	28
11	ターミナル ボード アッセンブリ .....	TERMINAL BOARD ASSY (400) .....	30
12	ボンネット アッセンブリ .....	BONNET ASSY .....	32
13	インストルメント パネル アッセンブリ .	INSTRUMENT PANEL ASSY .....	36
14	ターミナル ボックス アッセンブリ .....	TERMINAL BOX ASSY .....	38
15	フューエル タンク アッセンブリ .....	FUEL TANK ASSY .....	40
16	エキゾースト パイピング .....	EXHAUST PIPING .....	41
17	バッテリー アッセンブリ .....	BATTERY ASSY .....	42
18	パイピング・リギング .....	PIPING & RIGGING .....	44
19	ネーム プレート フィッティング .....	NAME PLATE FITTING (350) .....	48
20	ネーム プレート フィッティング .....	NAME PLATE FITTING (400) .....	50
21	P. L ネーム プレート フィッティング	P.L NAME PLATE FITTING .....	52
22	ツール セット .....	TOOL SET .....	54

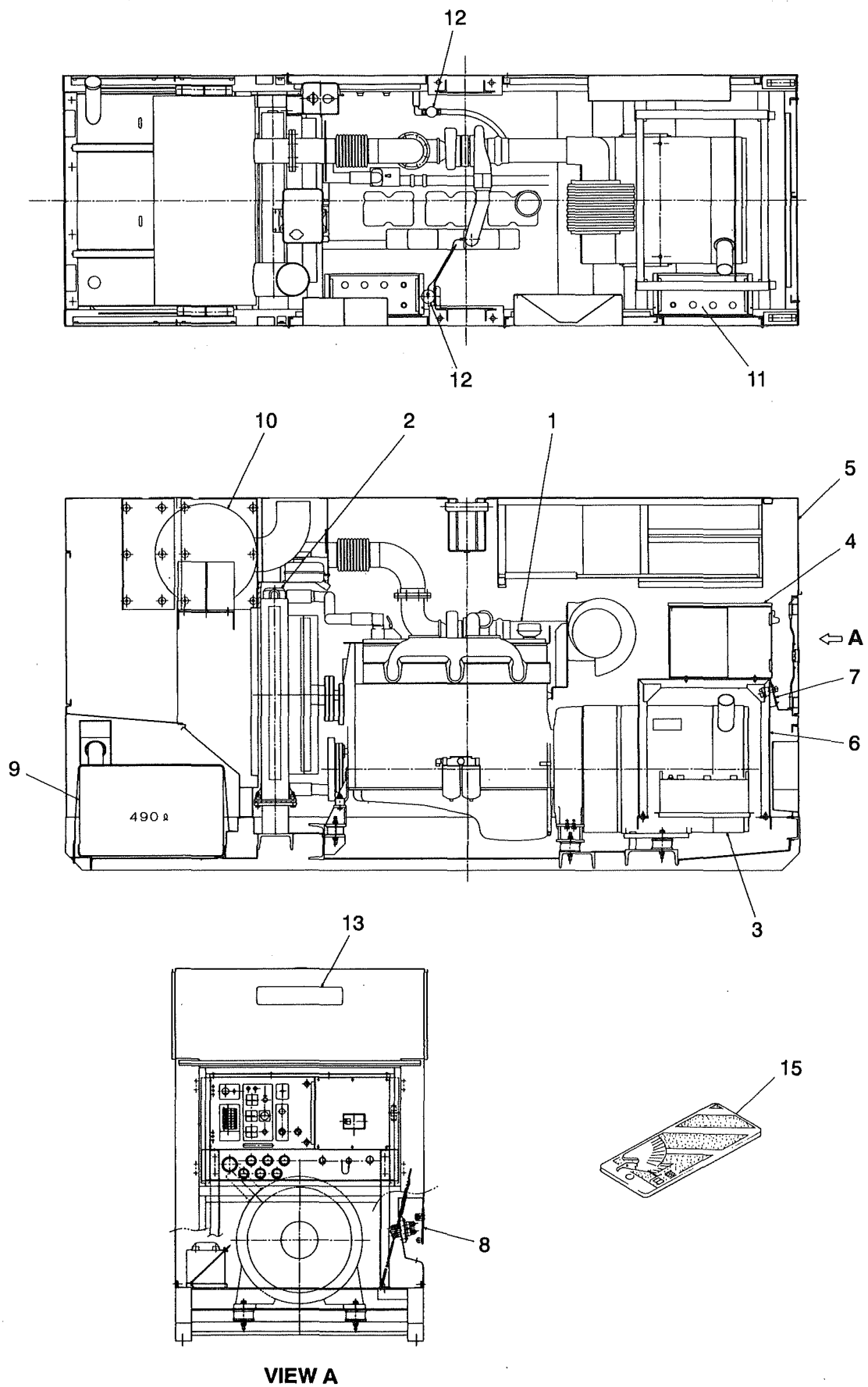
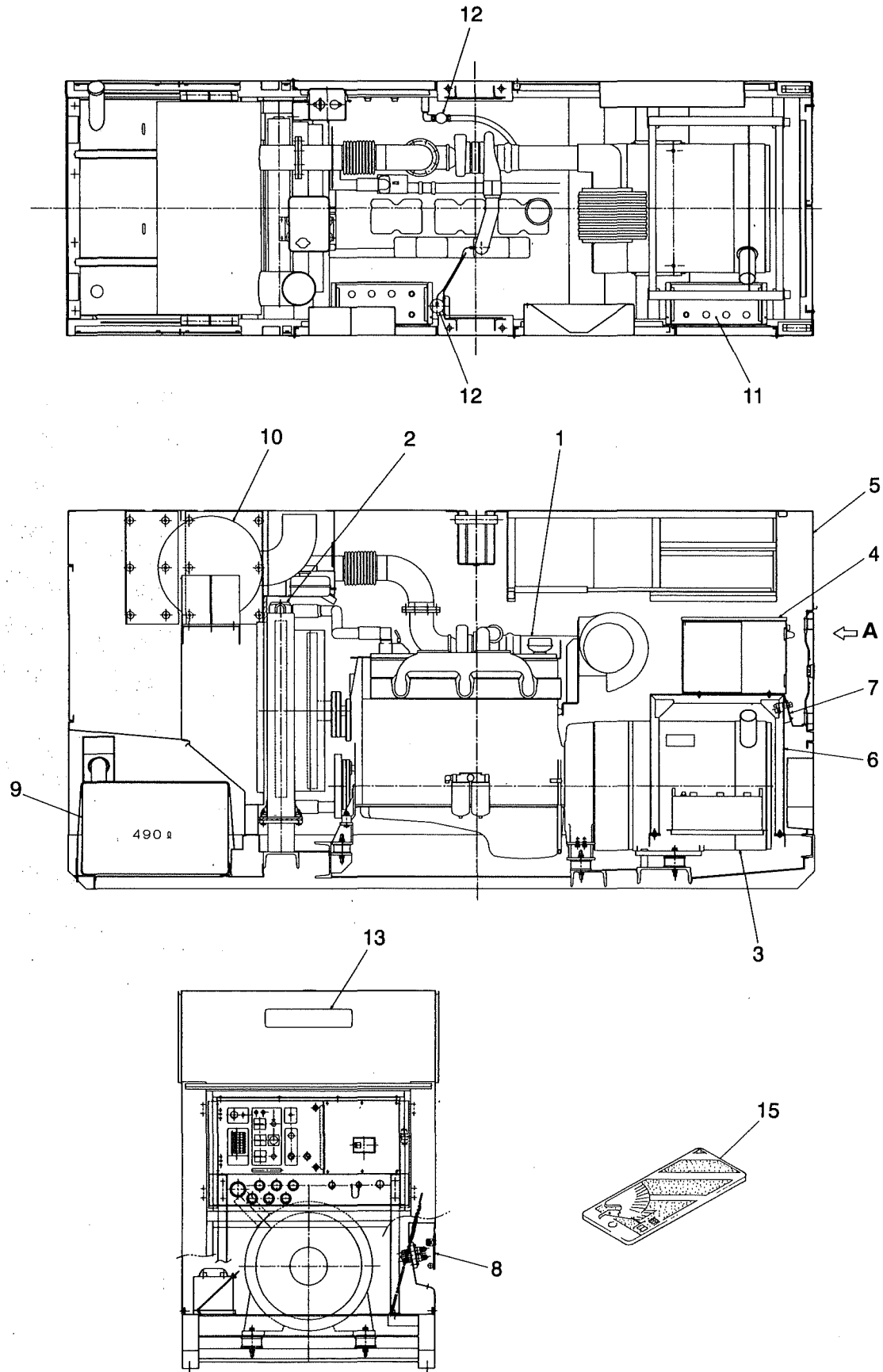

FIG. 1 ディーゼル ジェネレータ セット  
DIESEL GENERATOR SET

NES350SC

照 号 KEY NO.	部 品 番 号 PART NO.	部 品 名 称 PART NAME	所要数 Q'TY	適 用 号 機 SERIAL NO.	記 事 REMARKS
	P350 225560	ディーゼル ジェネレータ セット DIESEL GENERATOR SET	1 SET		
1	P351 225620	ディーゼル エンジン アッセンブリ DIESEL ENGINE ASSY	1 SET		CUMMINS NT-855-G6
2	P351 387180	ラジエータ キット RADIATOR KIT	1 SET		Refer to FIG. 3
3	P352 225780	オルタネータ アッセンブリ ALTERNATOR ASSY	1 SET		Refer to FIG. 5
4	P303 225540	コントロール ボックス アッセンブリ CONTROL BOX ASSY	1 SET		Refer to FIG. 8
5	P354 225430	ボンネット アッセンブリ BONNET ASSY	1 SET		Refer to FIG. 12
6	P354 387110	スタンド STAND	1		
7	P356 387030	インスツルメント パネル アッセンブリ INSTRUMENT PANEL ASSY	1 SET		Refer to FIG. 13
8	P356 383840	ターミナル ボックス アッセンブリ TERMINAL BOX ASSY	1 SET		Refer to FIG. 14
9	P351 840010	ヒューエル タンク アッセンブリ FUEL TANK ASSY	1 SET		Refer to FIG. 15
10	P351 387040	エキゾースト パイピング EXHAUST PIPING	1 SET		Refer to FIG. 16
11	P936 421500	バッテリー アッセンブリ BATTERY ASSY	2 SET		Refer to FIG. 17
12	P351 387060	パイピング・リギング PIPING & RIGGING	1 SET		Refer to FIG. 18
13	P356 840040	ネーム プレート フィッティング NAME PLATE FITTING	1 SET		Refer to FIG. 19
14	P026 560210	ツール セット TOOL SET	1 SET		Refer to FIG. 22
15	P026 560140	キー ホルダー KEY HOLDER	1		
16	P300 225760	ワイヤ ハーネス WIRE HARNESS	1 SET		



VIEW A



FIG. 2 ディーゼル ジェネレータ セット  
DIESEL GENERATOR SET

NES400SC

照号 KEY NO.	部 品 番 号 PART NO.	部 品 名 称 PART NAME	所要数 Q'TY	適 用 号 機 SERIAL NO.	記 事 REMARKS
	P400 225670	ディーゼル ジェネレータ セット DIESEL GENERATOR SET	1 SET		
1	P401 225750	ディーゼル エンジン アッセンブリ DIESEL ENGINE ASSY	1 SET		CUMMINS NTA-855-G3
2	P401 387260	ラジエータ キット RADIATOR KIT	1 SET		Refer to FIG. 4
3	P402 225790	オルタネータ アッセンブリ ALTERNATOR ASSY	1 SET		Refer to FIG. 6
4	P403 225740	コントロール ボックス アッセンブリ CONTROL BOX ASSY	1 SET		Refer to FIG. 9
5	P354 225430	ボンネット アッセンブリ BONNET ASSY	1 SET		Refer to FIG. 12
6	P354 387110	スタンド STAND	1		
7	P356 387030	インスツルメント パネル アッセンブリ INSTRUMENT PANEL ASSY	1 SET		Refer to FIG. 13
8	P356 383840	ターミナル ボックス アッセンブリ TERMINAL BOX ASSY	1 SET		Refer to FIG. 14
9	P351 840010	ヒューエル タンク アッセンブリ FUEL TANK ASSY	1 SET		Refer to FIG. 15
10	P351 387040	エキゾースト パイピング EXHAUST PIPING	1 SET		Refer to FIG. 16
11	P936 421500	バッテリー アッセンブリ BATTERY ASSY	2 SET		Refer to FIG. 17
12	P351 387060	パイピング・リギング PIPING & RIGGING	1 SET		Refer to FIG. 18
13	P406 840580	ネーム プレート フィッティング NAME PLATE FITTING	1 SET		Refer to FIG. 20
14	P026 560210	ツール セット TOOL SET	1 SET		Refer to FIG. 22
15	P026 560140	キー ホルダー KEY HOLDER	1		
16	P300 225760	ワイヤ ハーネス WIRE HARNESS	1 SET		

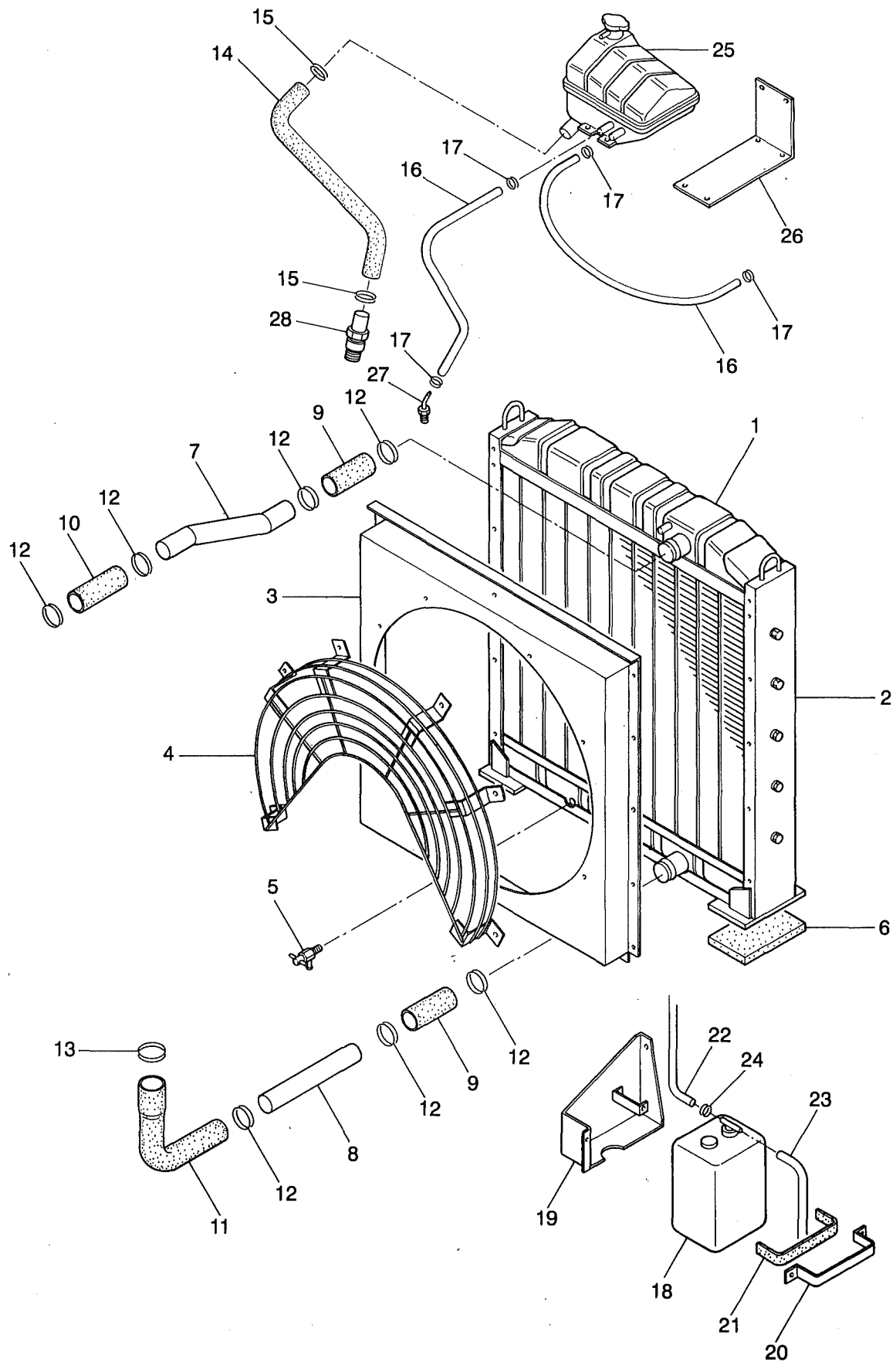

FIG. 3 ラジエータ キット  
RADIATOR KIT

NES350SC

照号 KEY NO.	部 品 番 号 PART NO.	部 品 名 称 PART NAME	所要数 Q'TY	適 用 号 機 SERIAL NO.	記 事 REMARKS
	P351 387180	ラジエータ キット RADIATOR KIT	1 SET		
1	P01X 387180	ラジエータ RADIATOR	1		SANKYO 102100-9300
2	P02X 387180	ケース アッセンブリ CASE ASSY	1		SANKYO 102700-2490
3	P03X 387180	ファン シュラウド アッセンブリ FAN SHIROUD ASSY	1		SANKYO 102800-7900
4	P04X 387180	ガード ユニット GUARD UNIT	1		SANKYO 102830-4140
5	P05X 387180	ドレン コック ユニット DRAIN COCK UNIT	1		SANKYO 102660-0021
6	P10X 387180	ラバー シート RUBBER SEAT	2		SANKYO 102094-3690
7	P11X 387180	パイプ PIPE	1		SANKYO 202011-4190
8	P12X 387180	パイプ PIPE	1		SANKYO 202011-4200
9	P13X 387180	ラバー ホース RUBBER HOSE	2		SANKYO 102091-4700
10	P14X 387180	ラバー ホース RUBBER HOSE	1		SANKYO 102091-8750
11	P15X 387180	ラバー ホース RUBBER HOSE	1		SANKYO 102091-8760
12	P16X 387180	クランプ CLAMP	7		SANKYO 9769-75101A
13	P17X 387180	クランプ CLAMP	1		SANKYO 102042-0760
14	P18X 387180	ラバー ホース RUBBER HOSE	1		SANKYO 102091-8770
15	P19X 387180	クランプ CLAMP	2		SANKYO 9764-04420A
16	P20X 387180	ラバー ホース RUBBER HOSE	2		SANKYO 102091-5150
17	P21X 387180	クリップ CLIP	4		SANKYO 9854-15104A
18	P351 833640	リザーブ タンク RESERVE TANK	1		
19	P351 840210	ブラケット BRACKET	1		
20	P351 569070	バンド BAND	1		
21	P04X 387050	パッキン PACKING	1		
22	P05X 387050	ホース HOSE	1		
23	P06X 387050	ホース HOSE	1		
24	P07X 387050	クランプ CLAMP	1		
25	P351 840370	ヘッダ タンク HEADER TANK	1		
26	P351 568750	ブラケット BRACKET	1		
27	P351 839820	ニッブル NIPPLE	1		
28	P351 569020	ニッブル NIPPLE	1		

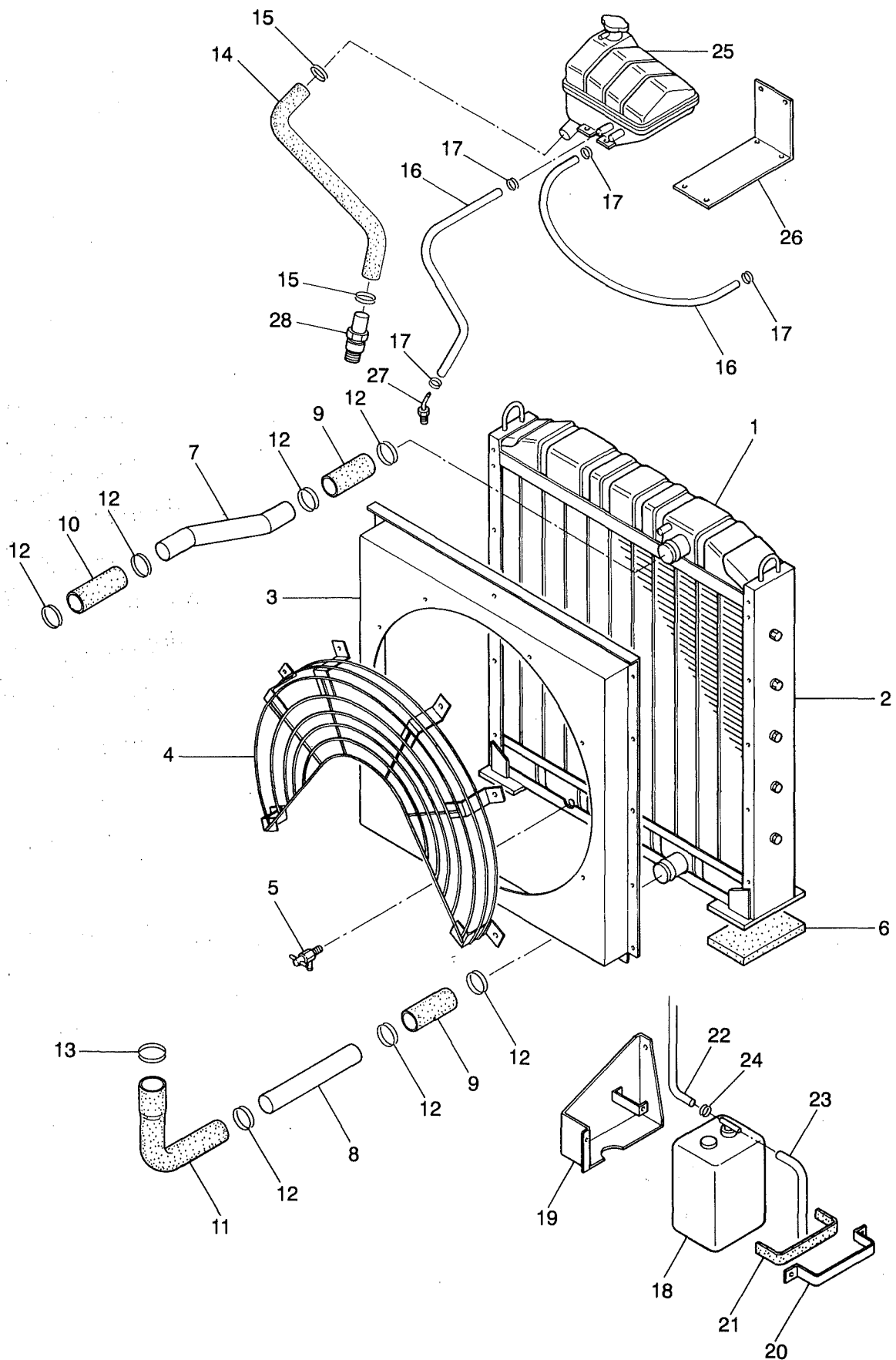

FIG. 4 ラジエータ キット  
RADIATOR KIT

NES400SC

照号 KEY NO.	部 品 番 号 PART NO.	部 品 名 称 PART NAME	所要数 Q'TY	適 用 号 機 SERIAL NO.	記 事 REMARKS
	P401 387260	ラジエータ キット RADIATOR KIT	1 SET		
1	P01X 387260	ラジエータ RADIATOR	1		SANKYO 102100-9290
2	P02X 387260	ケース アッセンブリ CASE ASSY	1		SANKYO 102700-2490
3	P03X 387260	ファン シュラウド アッセンブリ FAN SHIROUD ASSY	1		SANKYO 102800-7890
4	P04X 387260	ガード ユニット GUARD UNIT	1		SANKYO 102830-4130
5	P05X 387260	ドレン コック ユニット DRAIN COCK UNIT	1		SANKYO 102660-0021
6	P10X 387260	ラバー シート RUBBER SEAT	2		SANKYO 102094-3690
7	P11X 387260	パイプ PIPE	1		SANKYO 202011-4190
8	P12X 387260	パイプ PIPE	1		SANKYO 202011-4200
9	P13X 387260	ラバー ホース RUBBER HOSE	2		SANKYO 102091-4700
10	P14X 387260	ラバー ホース RUBBER HOSE	1		SANKYO 102091-8750
11	P15X 387260	ラバー ホース RUBBER HOSE	1		SANKYO 102091-8760
12	P16X 387260	クランプ CLAMP	7		SANKYO 9769-75101A
13	P17X 387260	クランプ CLAMP	1		SANKYO 102042-0760
14	P18X 387260	ラバー ホース RUBBER HOSE	1		SANKYO 102091-8770
15	P19X 387260	クランプ CLAMP	2		SANKYO 9764-04420A
16	P20X 387260	ラバー ホース RUBBER HOSE	2		SANKYO 102091-5150
17	P21X 387260	クリップ CLIP	4		SANKYO 9854-15104A
18	P351 833640	リザーブ タンク RESERVE TANK	1		
19	P351 840210	ブラケット BRACKET	1		
20	P351 569070	バンド BAND	1		
21	P04X 387050	パッキン PACKING	1		
22	P05X 387050	ホース HOSE	1		
23	P06X 387050	ホース HOSE	1		
24	P07X 387050	クランプ CLAMP	1		
25	P351 840370	ヘッダ タンク HEADER TANK	1		
26	P351 568750	ブラケット BRACKET	1		
27	P351 839820	ニッブル NIPPLE	1		
28	P351 569020	ニッブル NIPPLE	1		

FIG. 5 オルタネータ アッセンブリ  
ALTERNATOR ASSY

NES350SC

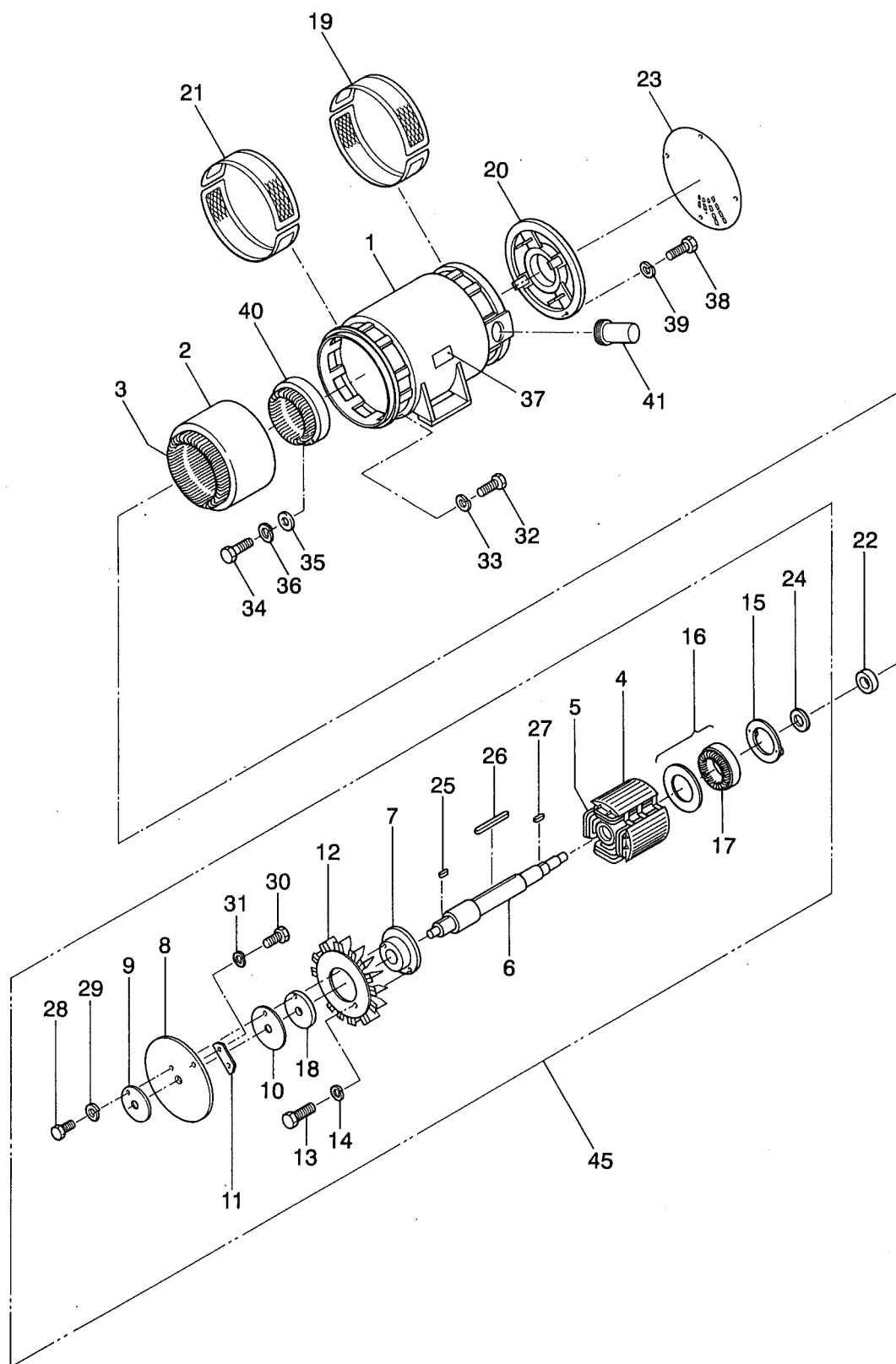

FIG. 5 オルタネータ アッセンブリ  
ALTERNATOR ASSY

NES350SC

照号 KEY NO.	部 品 番 号 PART NO.	部 品 名 称 PART NAME	所要数 Q'TY	適 用 号 機 SERIAL NO.	記 事 REMARKS
	P352 225780	オルタネータ アッセンブリ ALTERNATOR ASSY	1 SET		
1	P352 222760	フレーム FRAME	1		
2	P092 459140	ステータ コア アッセンブリ STATOR CORE ASSY	1		
3	P092 459180	アーマチュア コイル ARMATURE COIL	1		
4	P092 459260	ロータ コア アッセンブリ ROTOR CORE ASSY	1		
5	P092 341070	フィールド コイル FIELD COIL	1		
6	P352 383300	シャフト SHAFT	1		
7	P302 830850	カップリング ハブ COUPLING HUB	1		
8	P092 474640	カップリング プレート COUPLING PLATE	7		
9	P092 420410	プレス リング PRESS RING	1		
10	P092 509820	カラー COLLAR	1		
11	P832 502510	プレート PLATE	4		
12	P302 380850	ファン FAN	1		
13	S9061 12030	ボルト BOLT	8		
14	S9265 12000	ワッシャ スプリング WASHER, spring	8		
15	P092 464720	レクティファイア アッセンブリ RECTIFIER ASSY	1 SET		Refer to FIG. 7
16	P302 829380	EX ロータ コア アッセンブリ EX ROTOR CORE ASSY	1		
17	P092 465610	EX アーマチュア コイル EX ARMATURE COIL	1		
18	P302 569160	スペーサ SPACER	1		
19	P302 830370	ガード ネット GUARD NET	2		
20	P092 340800	エンド ブラケット END BRACKET	1		
21	P302 830860	ガード ネット GUARD NET	2		
22	S6204 63142	ベアリング ボール BEARING, ball	1		
23	P092 803200	エンド カバー END COVER	1		
24	P502 525620	オイル ストップパ OIL STOPPER	1		
25	S9352 32155	キー スクエア Key, square	1		
26	S9350 18255	キー ラウンド KEY, round	1		
27	S0269 15060	キー スクエア Key, square	1		
28	S9061 24060	ボルト BOLT	12		
29	S9265 24000	ワッシャ スプリング WASHER, spring	12		
30	S9065 08035	ボルト BOLT	8		

FIG. 5 オルタネータ アッセンブリ  
ALTERNATOR ASSY

NES350SC

照号 KEY NO.	部 品 番 号 PART NO.	部 品 名 称 PART NAME	所要数 Q'TY	適 用 号 機 SERIAL NO.	記 事 REMARKS
31	S9265 14000	ワッシャ スプリング WASHER, spring	8		
32	S9065 18050	ボルト BOLT	16		
33	S9265 14000	ワッシャ スプリング WASHER, spring	16		
34	S9060 08070	ボルト BOLT	4		
35	S9261 00800	ワッシャ フィニッシュ WASHER, finished	4		
36	S9265 08000	ワッシャ スプリング WASHER, spring	4		
37	P10X 472720	ネーム プレート NAME PLATE	1		
38	S9060 16050	ボルト BOLT	4		
39	S9265 16000	ワッシャ スプリング WASHER, spring	4		
40	P302 822570	EX ステータ アッセンブリ EX STATOR ASSY	1		
41	P302 563390	グロメット GROMMET	1		
42					
43					
44					
45	P99X 225780	ロータ アッセンブリ ROTOR ASSY	1 SET		Consist of key No. 4~18, 24~31



FIG. 6 オルタネータ アッセンブリ  
ALTERNATOR ASSY

NES400SC

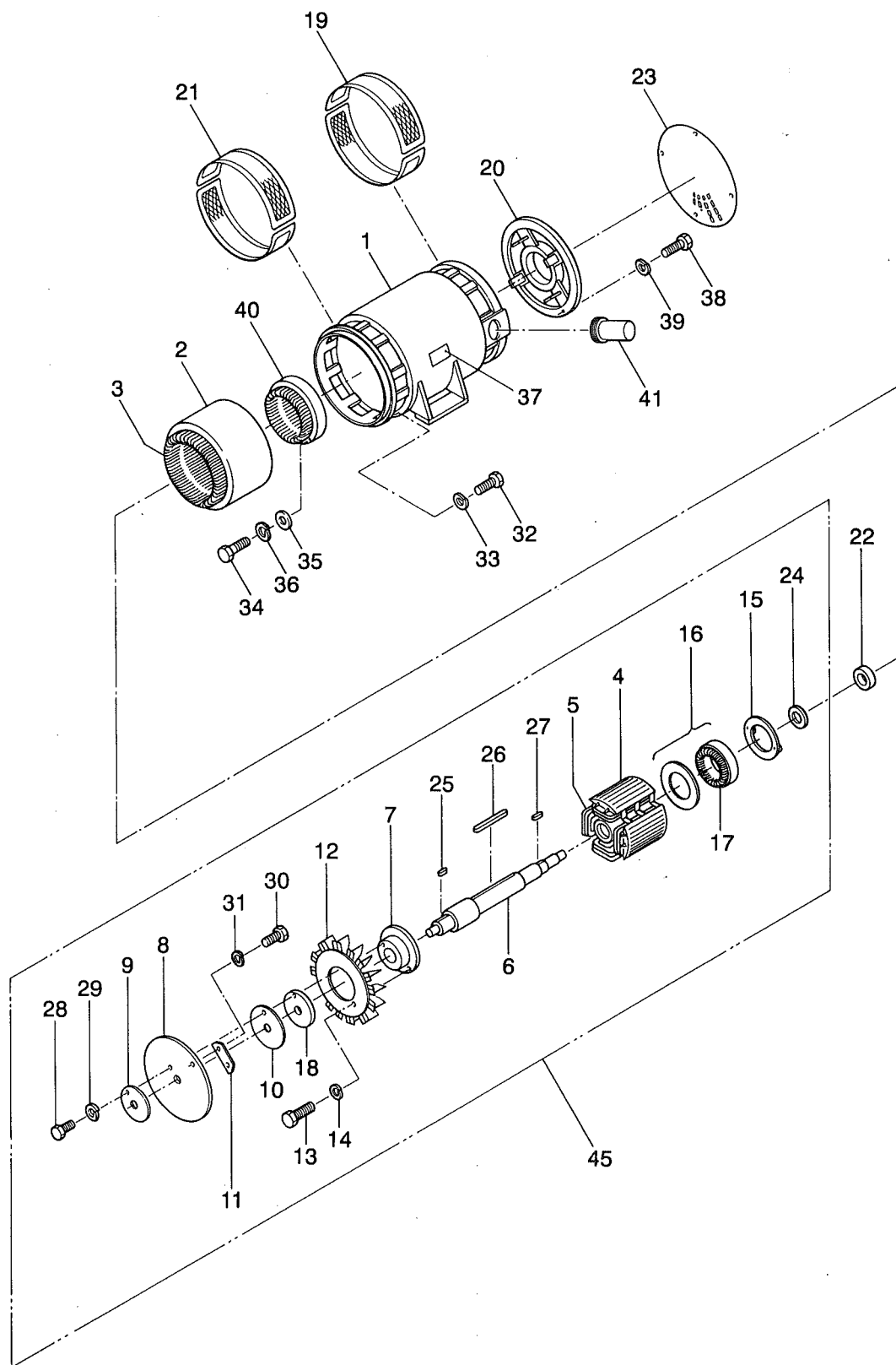

FIG. 6 オルタネータ アッセンブリ  
ALTERNATOR ASSY

NES400SC

照号 KEY NO.	部 品 番 号 PART NO.	部 品 名 称 PART NAME	所要数 Q'TY	適 用 号 機 SERIAL NO.	記 事 REMARKS
	P352 225790	オルタネータ アッセンブリ ALTERNATOR ASSY	1 SET		
1	P402 222740	フレーム FRAME	1		
2	P092 459150	ステータ コア アッセンブリ STATOR CORE ASSY	1		
3	P092 459190	アーマチュア コイル ARMATURE COIL	1		
4	P092 459270	ロータ コア アッセンブリ ROTOR CORE ASSY	1		
5	P092 341080	フィールド コイル FIELD COIL	1		
6	P402 383310	シャフト SHAFT	1		
7	P302 830850	カップリング ハブ COUPLING HUB	1		
8	P092 474640	カップリング プレート COUPLING PLATE	7		
9	P092 420410	プレス リング PRESS RING	1		
10	P092 509820	カラー COLLAR	1		
11	P832 502510	プレート PLATE	4		
12	P302 380850	ファン FAN	1		
13	S9061 12030	ボルト BOLT	8		
14	S9265 12000	ワッシャ スプリング WASHER, spring	8		
15	P092 464720	レクティファイア アッセンブリ RECTIFIER ASSY	1 SET		Refer to FIG. 7
16	P302 829380	EX ロータ コア アッセンブリ EX ROTOR CORE ASSY	1		
17	P092 465610	EX アーマチュア コイル EX ARMATURE COIL	1		
18	P302 569160	スペーサ SPACER	1		
19	P302 830370	ガード ネット GUARD NET	2		
20	P092 340800	エンド ブラケット END BRACKET	1		
21	P302 830860	ガード ネット GUARD NET	2		
22	S6204 63142	ベアリング ボール BEARING, ball	1		
23	P092 803200	エンド カバー END COVER	1		
24	P502 525620	オイル ストップ OIL STOPPER	1		
25	S9352 32155	キー スクエア Key, square	1		
26	S9350 18305	キー ラウンド KEY, round	1		
27	S0269 15060	キー スクエア Key, square	1		
28	S9061 24060	ボルト BOLT	12		
29	S9265 24000	ワッシャ スプリング WASHER, spring	12		
30	S9065 08035	ボルト BOLT	8		

FIG. 6 オルタネータ アッセンブリ  
ALTERNATOR ASSY

NES400SC

照 号 KEY NO.	部 品 番 号 PART NO.	部 品 名 称 PART NAME	所要数 Q'TY	適 用 号 機 SERIAL NO.	記 事 REMARKS
31	S9265 14000	ワッシャ スプリング WASHER, spring	8		
32	S9065 18050	ボルト BOLT	16		
33	S9265 14000	ワッシャ スプリング WASHER, spring	16		
34	S9060 08070	ボルト BOLT	4		
35	S9261 00800	ワッシャ フィニッシュ WASHER, finished	4		
36	S9265 08000	ワッシャ スプリング WASHER, spring	4		
37	P16X 472720	ネーム プレート NAME PLATE	1		
38	S9060 16050	ボルト BOLT	4		
39	S9265 16000	ワッシャ スプリング WASHER, spring	4		
40	P302 822570	EX ステータ* アッセンブリ EX STATOR ASSY	1		
41	P302 563390	グロメット GROMMET	1		
42					
43					
44					
45	P99X 225790	ロータ アッセンブリ ROTOR ASSY	1 SET		Consist of key No. 4~18, 24~31

FIG. 7 レクティファイア アッセンブリ  
RECTIFIER ASSY

NES350SC

NES400SC

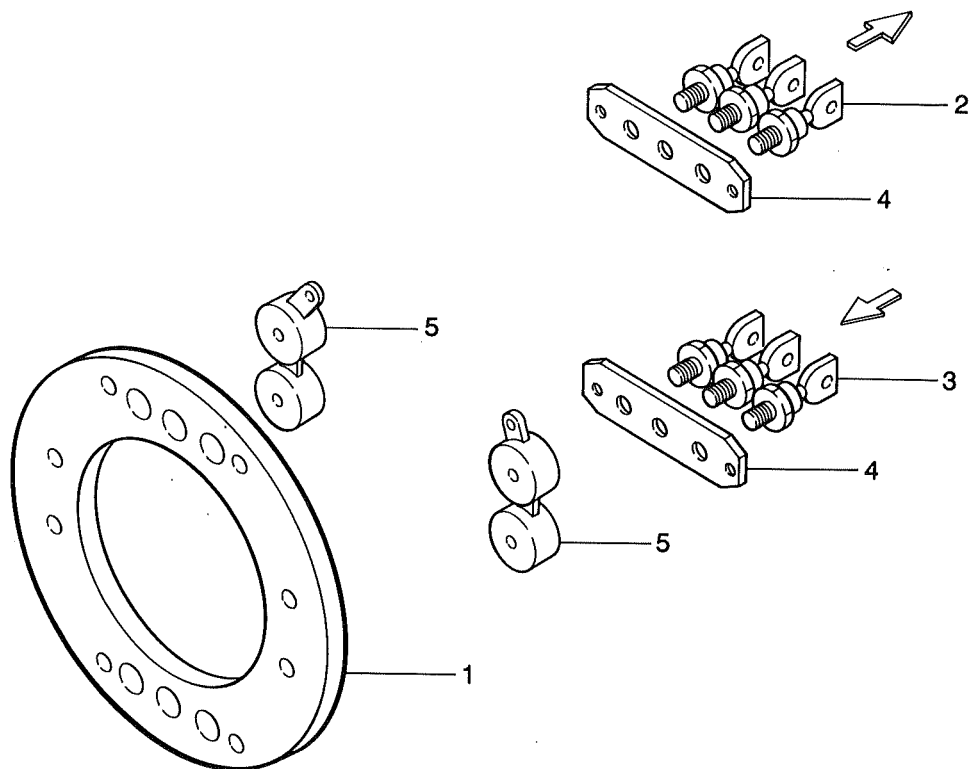

照号 KEY NO.	部 品 番 号 PART NO.	部 品 名 称 PART NAME	所要数 Q'TY	適 用 号 機 SERIAL NO.		記 事 REMARKS
				NES350SC	NES400SC	
	P092 464720	レクティファイア アッセンブリ RECTIFIER ASSY	1 SET			
1	P302 465270	プレート PLATE	1			
2	P702 532320	ダイオード DIODE	3			
3	P702 532310	ダイオード DIODE	3			
4	P302 532660	フィン FIN	2			
5	P702 532330	バリスタ VARISTOR	2			

FIG. 8      コントロール ボックス アッセンブリ  
CONTROL BOX ASSY

NES350SC

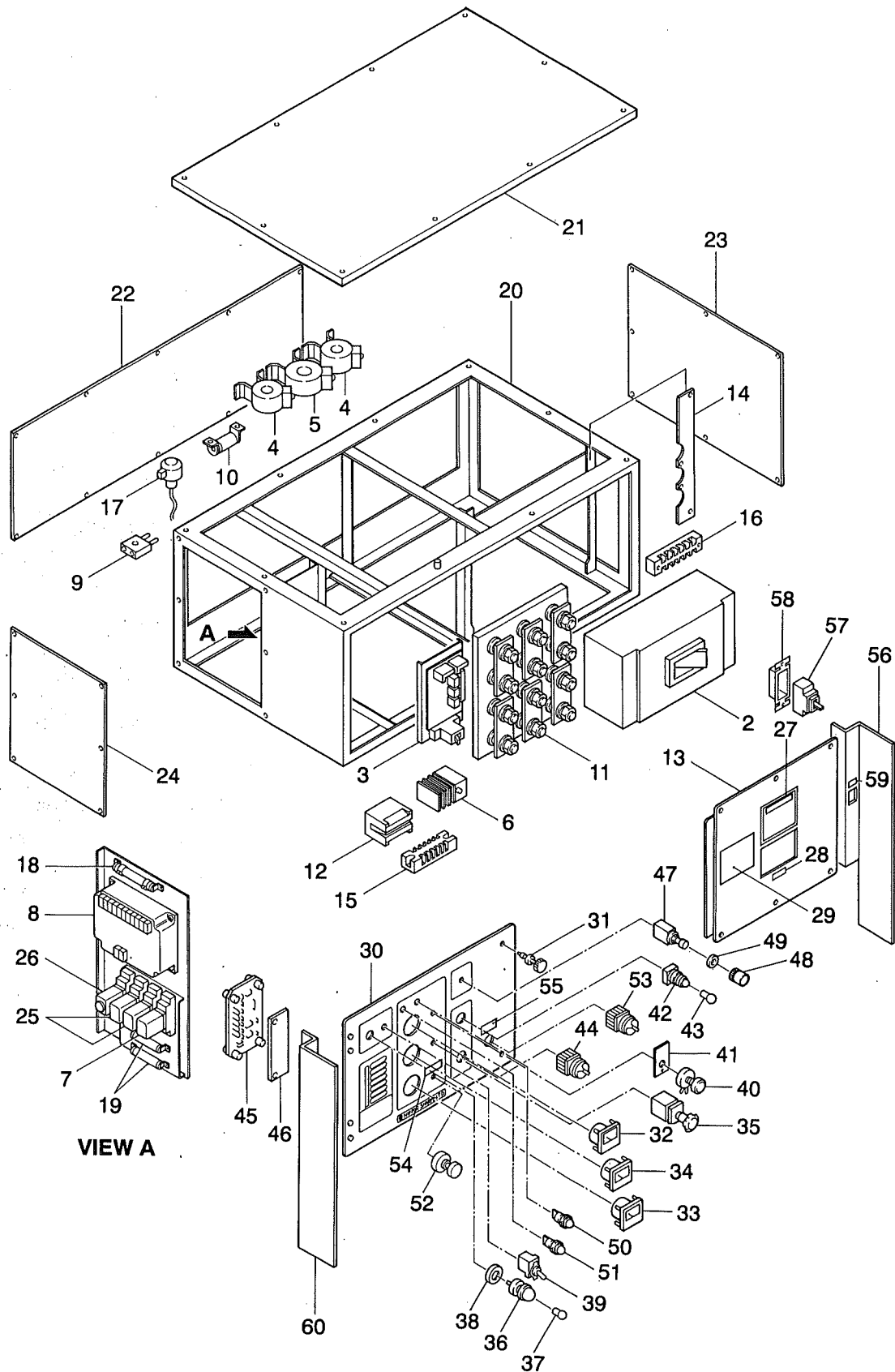

FIG. 8 コントロール ボックス アッセンブリ  
CONTROL BOX ASSY

NES350SC

照号 KEY NO.	部 品 番 号 PART NO.	部 品 名 称 PART NAME	所要数 Q'TY	適 用 号 機 SERIAL NO.	記 事 REMARKS
	P353 225540	コントロール ボックス アッセンブリ CONTROL BOX ASSY	1 SET		
1	P353 387120	コントロール パネル アッセンブリ CONTROL PANEL ASSY	1 SET		Consist of key No. 30~55
2	P01X 453940	ブレーカ BREAKER	1		
3	P133 816600	AVR アッセンブリ AVR ASSY	1		
4	S0304 00540	C・T CURRENT TRANSFORMER	2		
5	S0304 01540	C・T CURRENT TRANSFORMER	1		
6	P633 415250	サーマル リレー THERMAL RELAY	1		
7	P353 569040	リレー RELAY	1		
8	P353 840030	カバナ コントローラ GOVERNOR CONTROLLER	1		
9	P143 548760	C・T CURRENT TRANSFORMER	1		
10	P143 549640	レジスタ REGISTER	1		
11	P303 830660	ターミナル ボード アッセンブリ TERMINAL BOARD ASSY	1 SET		Refer to FIG. 10
12	P123 562310	リレー RELAY	1		
13	P303 563780	コントロール パネル ライト CONTROL PANEL R.H	1		
14	P303 563790	マウンティング プレート MOUNTING PLATE	2		
15	P10X 509530	ターミナル ボード TERMINAL BOARD	1		
16	P12X 509530	ターミナル ボード TERMINAL BOARD	1		
17	A205 984950	バック ブザー BACK BUZZER	1		
18	P01X 567040	レジスタ REGISTER	1		
19	P353 568950	レジスタ REGISTER	2		
20	P353 225550	コントロール ボックス CONTROL BOX	1		
21	P303 830830	カバー トップ COVER, top	1		
22	P303 563800	カバー リヤ COVER, rear	1		
23	P303 563810	カバー サイド ライト COVER, side R.H	1		
24	P303 563820	カバー サイド レフト COVER, side L.H	1		
25	P353 568930	リレー RELAY	2		
26	P06X 448880	タイマ TIMER	1		
27	P123 562320	ネーム プレート NAME PLATE	1		注意
28	S0173 00050	ネーム プレート NAME PLATE	1		遮断機
29	P126 562330	ネーム プレート NAME PLATE	1		電圧切替盤ツナギ要領
30	P353 387130	コントロール パネル CONTROL PANEL	1		

FIG. 8 コントロール ボックス アッセンブリ  
CONTROL BOX ASSY

NES350SC

照号 KEY NO.	部 品 番 号 PART NO.	部 品 名 称 PART NAME	所要数 Q'TY	適 用 号 機 SERIAL NO.	記 事 REMARKS
31	P03X 549870	ローレット ボルト ROULETTE BOLT	2		
32	P253 526500	ボルト メータ VOLT METER	1		
33	P153 509230	フレクシ メータ FREQUENCY METER	1		
34	P08X 437640	アンメータ AMMETER	1		
35	P233 406600	アンメータ セレクト スイッチ AMMETER SELECT SWITCH	1		
36	S1055 00024	パネル ランプ PANEL LAMP	1		
37	S1055 20030	バルブ BULB	1		
38	S5030 225050	ワッシャ WASHER	1		
39	S1050 01010	トグル スイッチ TOGGLE SWITCH	1		
40	P00X 557880	ボルテージ アジャスタ VOLTAGE ADJUSTER	1		
41	P193 522550	インシュレータ INSULATOR	1		
42	P123 828630	パイロット ランプ PILOT LAMP	1		
43	P123 563250	ランプ LAMP	1		
44	P443 527360	セレクト スイッチ SELECT SWITCH	1		
45	P21X 836290	モニタ MONITOR	1		
46	P023 560270	フィルタ FILTER	1		
47	P143 553580	プッシュ ボタン PUSH BUTTON	1		
48	P01X 562240	フード HOOD	1		
49	P22X 380930	ワッシャ WASHER	1		
50	P01X 561020	インジケータ ランプ INDICATOR LAMP	1		赤
51	P03X 561020	インジケータ ランプ INDICATOR LAMP	1		緑
52	P00X 568900	ポテンショ メータ POTENTIO METER	1		
53	P126 562510	セレクト スイッチ SELECT SWITCH	1		
54	P353 568910	ネーム プレート NAME PLATE	1		周波数調整器
55	P353 568920	ネーム プレート NAME PLATE	1		スローダウンSW
56	P303 567240	ブラケット BRACKET	1		
57	P026 570200	アース リケージ ブレーカ EARTH LEAKAGE BREAKER	1		
58	P026 570210	ブラケット BRACKET	1		
59	P07X 559990	ネーム プレート NAME PLATE	1		補助電源
60	P303 564300	ブラインド カバー BLIND COVER	1		

FIG. 9 コントロール ボックス アッセンブリ  
CONTROL BOX ASSY

NES400SC

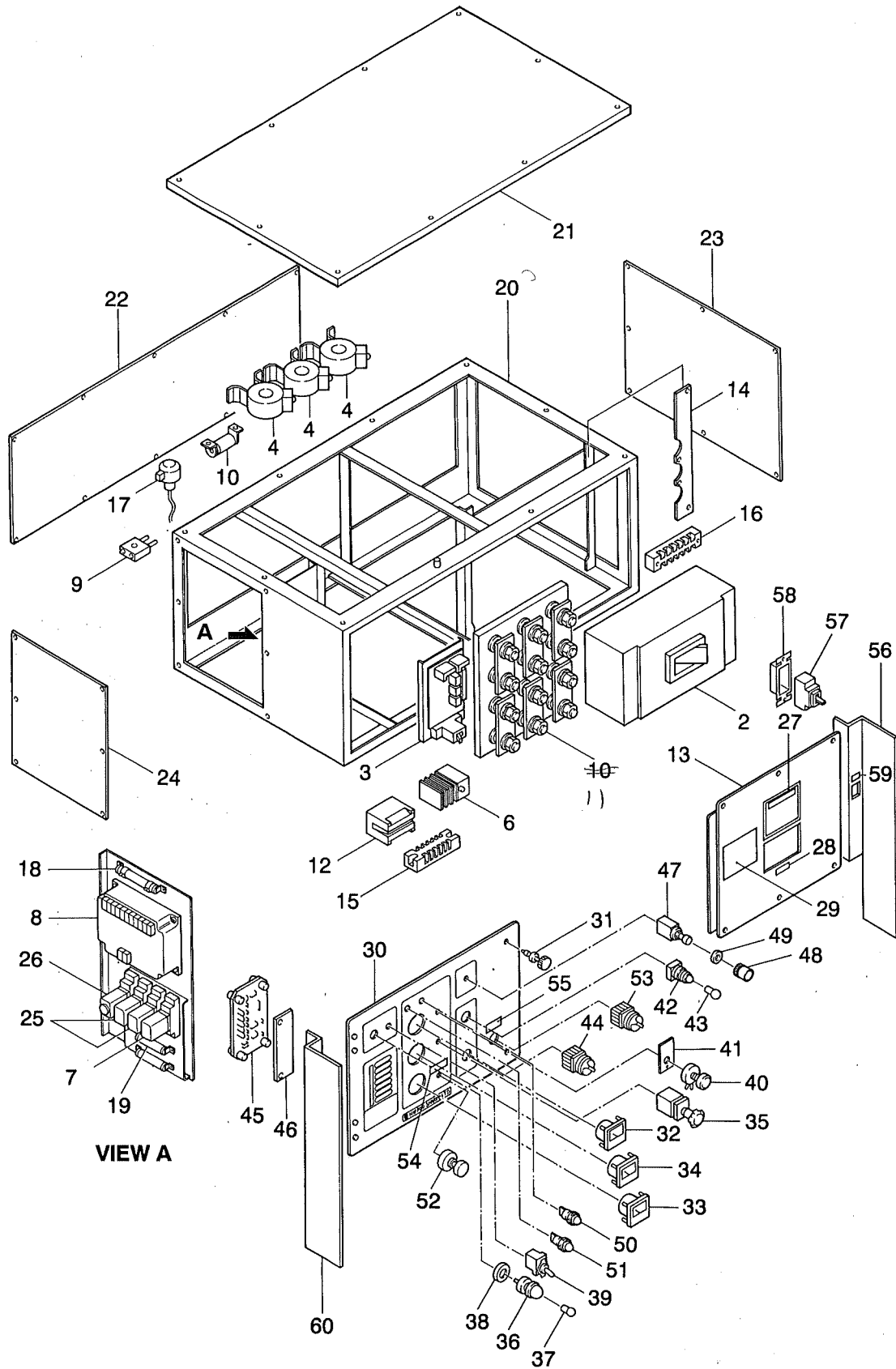



FIG. 9

コントロール ボックス アッセンブリ  
CONTROL BOX ASSY

NES400SC

照号 KEY NO.	部 品 番 号 PART NO.	部 品 名 称 PART NAME	所要数 Q'TY	適 用 号 機 SERIAL NO.	記 事 REMARKS
	P405 225740	コントロール ボックス アッセンブリ CONTROL BOX ASSY	1 SET		
1	P403 387230	コントロール パネル アッセンブリ CONTROL PANEL ASSY	1 SET		Consist of key No. 30~55
2	P983 551950	ブレーカ BREAKER	1		
3	P133 816600	AVR アッセンブリ AVR ASSY	1		
4	P093 517130	C・T CURRENT TRANSFORMER	3		
5					
6	P633 415250	サーマル リレー THERMAL RELAY	1		
7	P353 569040	リレー RELAY	1		松下 HC2-H-DC12V
8	P353 840030	カバナ コントローラ GOVERNOR CONTROLLER	1		
9	P143 548760	C・T CURRENT TRANSFORMER	1		
10	P143 549640	レジスタ REGISTER	1		
11	P403 830670	ターミナル ボード アッセンブリ TERMINAL BOARD ASSY	1 SET		Refer to FIG. 11
12	P123 562310	リレー RELAY	1		
13	P303 563780	コントロール パネル ライト CONTROL PANEL R.H	1		
14	P303 563790	マウンティング プレート MOUNTING PLATE	2		
15	P10X 509530	ターミナル ボード TERMINAL BOARD	1		
16	P12X 509530	ターミナル ボード TERMINAL BOARD	1		
17	A205 984950	バック ブザー BACK BUZZER	1		
18	P01X 567040	レジスタ REGISTER	1		
19	P353 568950	レジスタ REGISTER	2		
20	P353 225550	コントロール ボックス CONTROL BOX	1		
21	P303 830830	カバー トップ COVER, top	1		
22	P303 563800	カバー リヤ COVER, rear	1		
23	P303 563810	カバー サイド ライト COVER, side R.H	1		
24	P303 563820	カバー サイド レフト COVER, side L.H	1		
25	P353 568930	リレー RELAY	2		松下 HC2-H-DC24V
26	P06X 448880	タイマ TIMER	1		オムロン H3T DC24V 60sec
27	P123 562320	ネーム プレート NAME PLATE	1		注意
28	S0173 00050	ネーム プレート NAME PLATE	1		遮断機
29	P126 562330	ネーム プレート NAME PLATE	1		電圧切替盤ツナギ要領
30	P353 387130	コントロール パネル CONTROL PANEL	1		

FIG. 9 コントロール ボックス アッセンブリ  
CONTROL BOX ASSY

NES400SC

照号 KEY NO.	部 品 番 号 PART NO.	部 品 名 称 PART NAME	所要数 Q'TY	適 用 号 機 SERIAL NO.	記 事 REMARKS
31	P03X 549870	ローレット ボルト ROULETTE BOLT	2		
32	P253 526500	ボルト メータ VOLT METER	1		
33	P153 509230	フレクシ メータ FREQUENCY METER	1		
34	P09X 437640	アンメータ AMMETER	1		
35	P233 406600	アンメータ セレクト スイッチ AMMETER SELECT SWITCH	1		
36	S1055 00024	パネル ランプ PANEL LAMP	1		
37	S1055 20030	バルブ BULB	1		
38	S5030 225050	ワッシャ WASHER	1		
39	S1050 01010	トグル スイッチ TOGGLE SWITCH	1		
40	P00X 557880	ボルテージ アジャスタ VOLTAGE ADJUSTER	1		
41	P193 522550	インシュレータ INSULATOR	1		
42	P123 828630	パイロット ランプ PILOT LAMP	1		
43	P123 563250	ランプ LAMP	1		
44	P443 527360	セレクト スイッチ SELECT SWITCH	1		
45	P21X 836290	モニタ MONITOR	1		
46	P023 560270	フィルタ FILTER	1		
47	P143 553580	プッシュ ボタン PUSH BUTTON	1		
48	P01X 562240	フード HOOD	1		
49	P22X 380930	ワッシャ WASHER	1		
50	P01X 561020	インジケータ ランプ INDICATOR LAMP	1		赤
51	P03X 561020	インジケータ ランプ INDICATOR LAMP	1		緑
52	P00X 568900	ポテンショ メータ POTENTIO METER	1		
53	P126 562510	セレクト スイッチ SELECT SWITCH	1		
54	P353 568910	ネーム プレート NAME PLATE	1		周波数調整器
55	P353 568920	ネーム プレート NAME PLATE	1		スローダウンSW
56	P303 567240	ブラケット BRACKET	1		
57	P026 570200	アース リケージ ブレーカ EARTH LEAKAGE BREAKER	1		
58	P026 570210	ブラケット BRACKET	1		
59	P07X 559990	ネーム プレート NAME PLATE	1		補助電源
60	P303 564300	ブラインド カバー BLIND COVER	1		

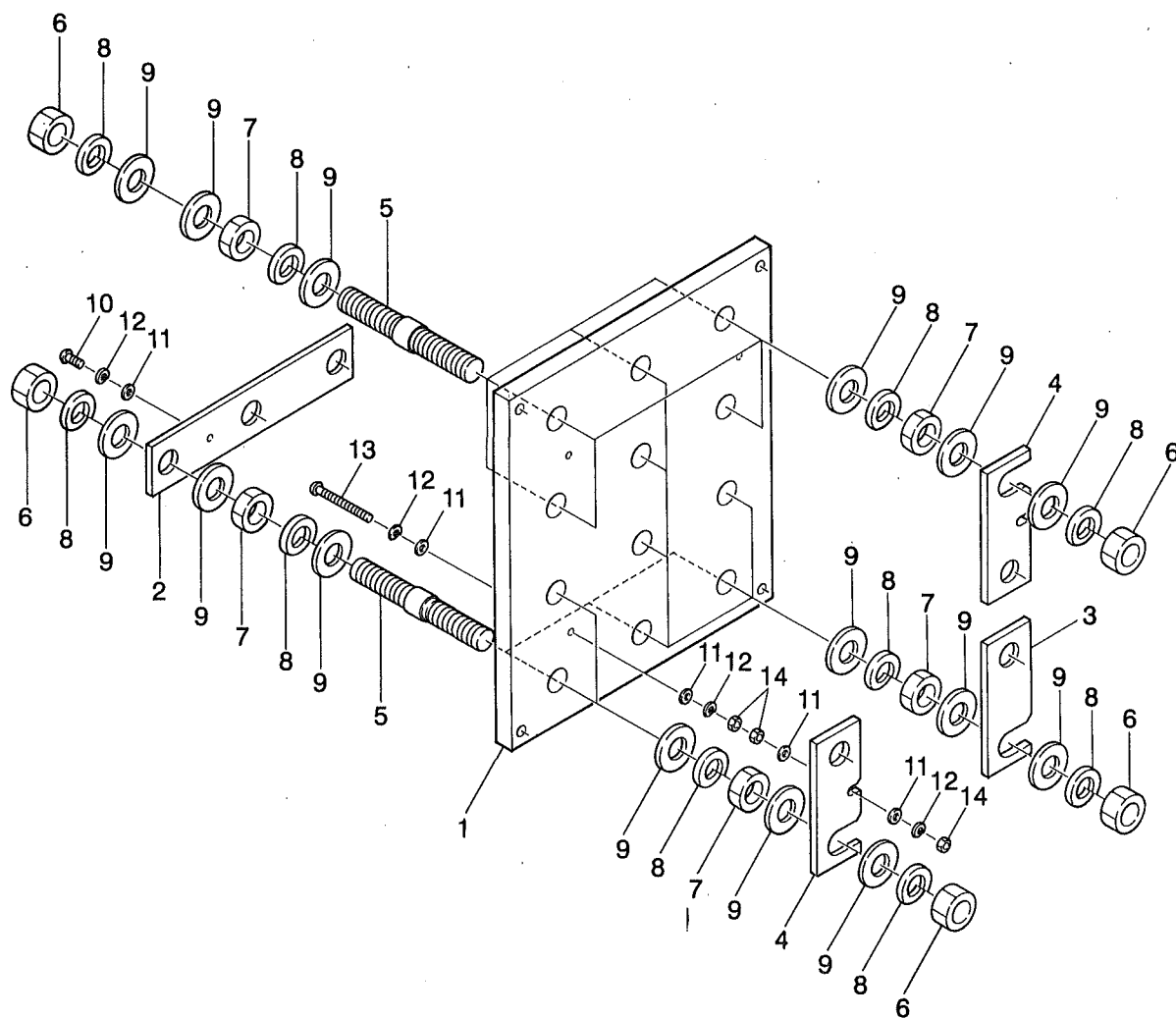

FIG. 10 ターミナル ボード アッセンブリ  
TERMINAL BOARD ASSY

NES350SC

照号 KEY NO.	部 品 番 号 PART NO.	部 品 名 称 PART NAME	所要数 Q'TY	適 用 号 機 SERIAL NO.	記 事 REMARKS
	P303 830660	ターミナル ボード アッセンブリ TERMINAL BOARD ASSY	1 SET		
1	P303 830680	ターミナル ボード TERMINAL BOARD	1		
2	P303 563630	ジョインティング プレート JOINTING PLATE	1		
3	P303 563640	ジョインティング プレート JOINTING PLATE	3		
4	P303 564390	ジョインティング プレート JOINTING PLATE	3		
5	P917 500400	ターミナル ボルト TERMINAL BOLT	12		
6	S9163 20000	ナット NUT	24		
7	S9164 20000	ナット NUT	24		
8	S9265 20000	ワッシャ スプリング WASHER, spring	48		
9	S9262 02000	ワッシャ WASHER	72		
10	S9004 06012	スクリユウ パンヘッド SCREW, panhead	1		
11	S9261 00600	ワッシャ WASHER	13		
12	S9265 06000	ワッシャ スプリング WASHER, spring	10		
13	S9014 06065	スクリユウ パンヘッド SCREW, panhead	3		
14	S9160 06000	ナット NUT	9		

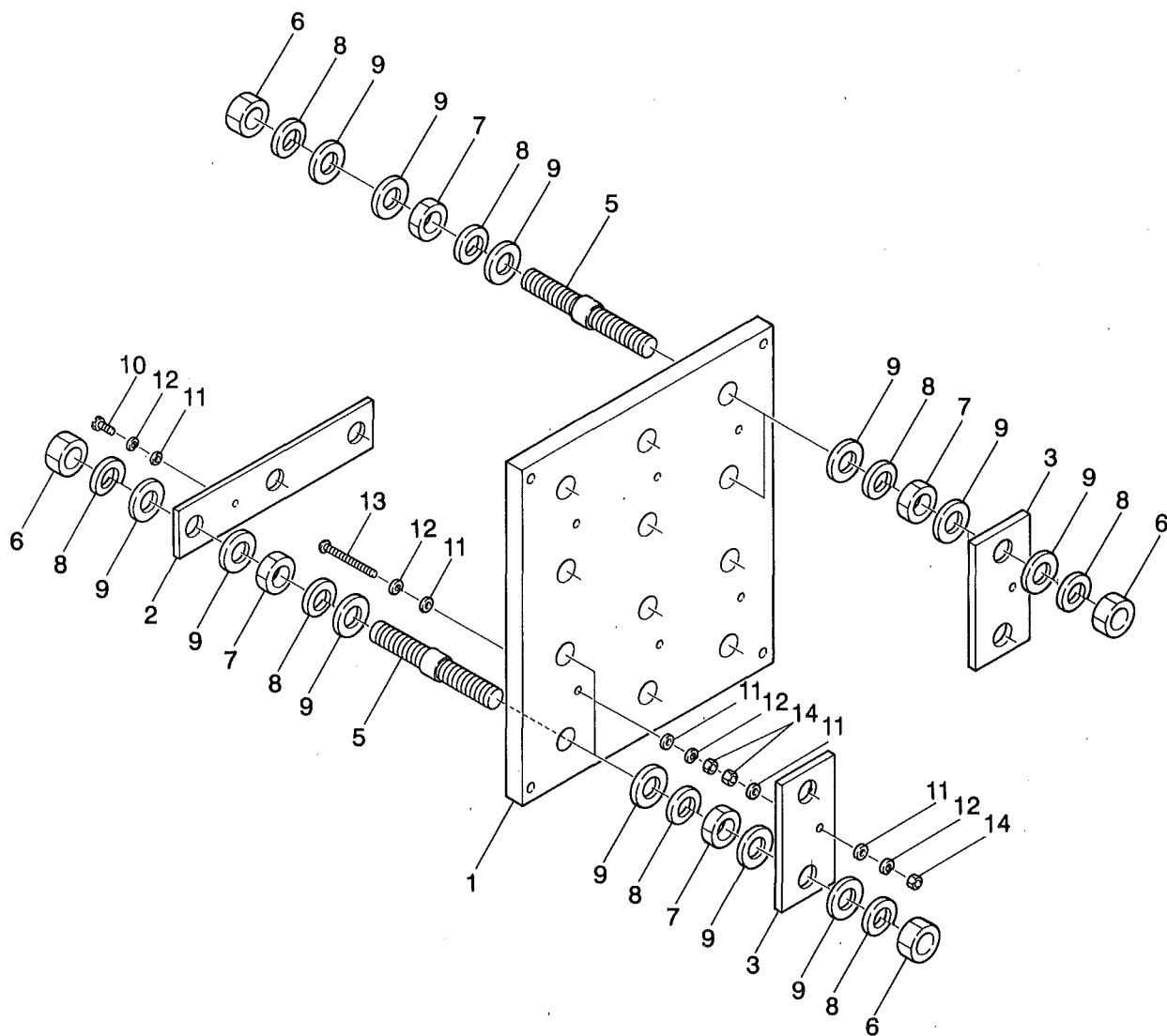

FIG. 11 ターミナル ボード アッセンブリ  
TERMINAL BOARD ASSY

NES400SC

照 号 KEY NO.	部 品 番 号 PART NO.	部 品 名 称 PART NAME	所要数 Q'TY	適 用 号 機 SERIAL NO.	記 事 REMARKS
	P403 830670	ターミナル ボード アッセンブリ TERMINAL BOARD ASSY	1 SET		
1	P303 830680	ターミナル ボード TERMINAL BOARD	1		
2	P403 563660	ジョインティング プレート JOINTING PLATE	1		
3	P403 564400	ジョインティング プレート JOINTING PLATE	6		
4					
5	P917 500400	ターミナル ボルト TERMINAL BOLT	12		
6	S9163 20000	ナット NUT	24		
7	S9164 20000	ナット NUT	24		
8	S9265 20000	ワッシャ スプリング WASHER, spring	48		
9	S9262 02000	ワッシャ WASHER	72		
10	S9066 06012	ボルト BOLT	1		
11	S9261 00600	ワッシャ WASHER	13		
12	S9265 06000	ワッシャ スプリング WASHER, spring	10		
13	S9014 06065	スクリュウ パンヘッド SCREW, panhead	3		
14	S9160 06000	ナット NUT	9		

FIG. 12 ボンネット アッセンブリ  
BONNET ASSY

NES350SC

NES400SC

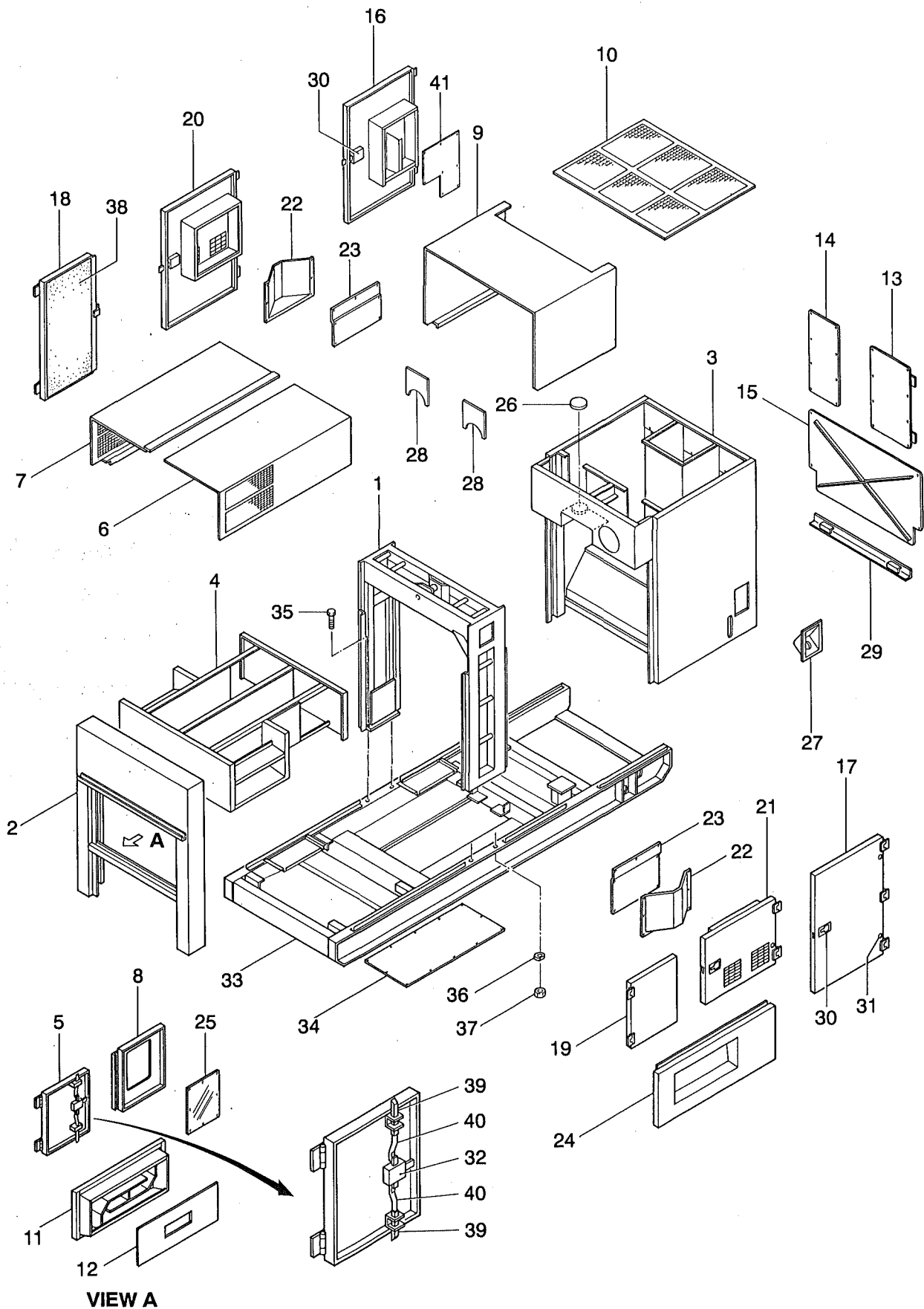

FIG. 12 ボンネット アッセンブリ  
BONNET ASSY

NES350SC

NES400SC

照号 KEY NO.	部 品 番 号 PART NO.	部 品 名 称 PART NAME	所要数 Q'TY	適 用 号 機 SERIAL NO.		記 事 REMARKS
				NES350SC	NES400SC	
	P354 225430	ボンネット アッセンブリ BONNET ASSY	1 SET			
1	P354 225450	フレーム FRAME	1			
2	P354 386910	パネル マスク PANEL MASK	1			
3	P354 226420	ラジエータ マスク RADIATOR MASK	1			
4	P354 386920	インレット ベンチ ダクト INLET VENT DUCT	1			
5	P404 837830	パネル ドア ライト PANEL DOOR R.H	1			
6	P354 839540	ベンチ ダクト カバー ライト VENT DUCT COVER R.H	1			
7	P354 839550	ベンチ ダクト カバー レフト VENTI DUCT COVER L.H	1			
8	P404 837840	パネル ドア レフト PANEL DOOR L.H	1			
9	P354 839560	ルーフ ROOF	1			
10	P354 833150	ガード ネット GUARD NET	1			
11	P354 388460	パネル マスク カバー PANEL MASK COVER	1			
12	P304 564250	ベンチ カバー VENT COVER	1			
13	P404 838760	ラジエータ マスク カバー ライト RADIATOR MASK COVER R.H	1			
14	P404 568090	ラジエータ マスク カバー レフト RADIATOR MASK COVER L.H	1			
15	P354 833980	フューエル タンク カバー FUEL TANK COVER	1			
16	P354 386930	サイド ドア SIDE DOOR	1			
17	P354 839580	サイド ドア SIDE DOOR	1			
18	P354 839590	サイド ドア SIDE DOOR	1			
19	P354 839600	サイド ドア SIDE DOOR	1			
20	P404 386340	サイド ドア SIDE DOOR	1			
21	P404 386350	サイド ドア SIDE DOOR	1			
22	P354 833380	ダクト ドア DUCT, door	2			
23	P354 833390	ダクト カバー DUCT COVER	2			
24	P354 839610	サイド カバー アッセンブリ SIDE COVER ASSY	1			
25	P124 570350	パネル PANEL	1			
26	P254 816500	キャップ アッセンブリ CAP ASSY	1			
27	P154 828390	フューエル カバー FUEL COVER	1			
28	P354 564980	カバー エキゾースト COVER, exhaust	2			
29	P354 833970	ストッパ STOPPER	1			
30	A334 E40110	ハンドル HANDLE	4			



FIG. 12 ボンネット アッセンブリ  
BONNET ASSY

NES350SC

NES400SC

照号 KEY NO.	部 品 番 号 PART NO.	部 品 名 称 PART NAME	所要数 Q'TY	適 用 号 機 SERIAL NO.		記 事 REMARKS
				NES350SC	NES400SC	
31	P024 563170	フット オブ ラバー FOOT OF RUBBER	9			
32	P224 835100	ラッチ ハンドル LATCH HANDLE	1			
33	P354 225440	ベッド BED	1			
34	P404 838420	インスペクション カバー INSPECTION COVER	1			
35	P75X 556620	ボルト BOLT	4			
36	S9265 24000	ワッシャ スプリング WASHER, spring	4			
37	P07X 556640	ナット NUT	4			
38	B9-0178	サウンド アレスター SOUND ARRESTER	1 SET			
39	P124 562810	ラッチ LATCH	2			
40	P304 566440	ロッド ROD	2			
41	P354 568780	サイド ドア カバー SIDE DOOR COVER	1			

FIG. 13 INSTRUMENT PANEL ASSY

NES350SC

NES400SC

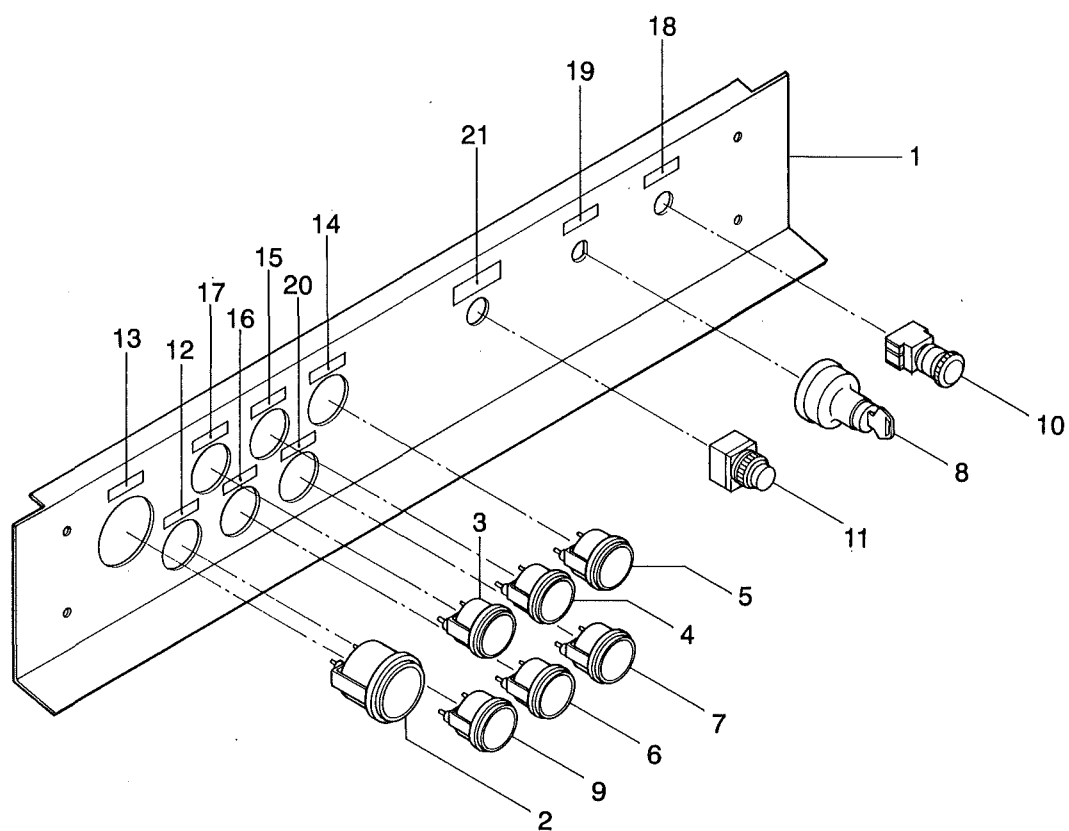

FIG. 13

 インストルメント パネル アッセンブリ  
 INSTRUMENT PANEL ASSY

NES350SC

NES400SC

照号 KEY NO.	部 品 番 号 PART NO.	部 品 名 称 PART NAME	所要数 Q'TY	適 用 号 機 SERIAL NO.		記 事 REMARKS
				NES350SC	NES400SC	
	P356 387030	インストルメント パネル アッセンブリ INSTRUMENT PANEL ASSY	1 SET			
1	P356 839710	インストルメント パネル INSTRUMENT PANEL	1			
2	P356 839720	タコメータ TACHOMETER	1			CUMMINS 1580-1034-00
3	P356 839730	オイル プレッシャ ゲージ OIL PRESSURE GAUGE	1			CUMMINS 1510-1034-00
4	P356 839740	ウォータ テンプ ゲージ WATER TEMPERATURE GAUGE	1			CUMMINS 1510-1032-00
5	P356 839750	アンメータ AMMETER	1			CUMMINS 490896
6	P356 839760	オイル テンプ ゲージ OIL TEMPERATURE GAUGE	1			CUMMINS 1510-1033-00
7	P03X 467820	ヒューエル ゲージ FUEL GAUGE	1			
8	P356 839780	スタータ スイッチ STARTER SWITCH	1			CUMMINS 490927
9	P356 839800	アワー メータ HOUR METER	1			
10	P356 840020	プッシュ ボタン スイッチ PUSH BUTTON SWITCH	1			
11	P06X 435320	プッシュ ボタン スイッチ PUSH BUTTON SWITCH	1			
12	P356 568740	ネーム プレート NAME PLATE	1			時間計
13	S0173 07050	ネーム プレート NAME PLATE	1			回転計
14	S0173 08050	ネーム プレート NAME PLATE	1			充電電流計
15	S0173 09050	ネーム プレート NAME PLATE	1			水温計
16	S0173 10050	ネーム プレート NAME PLATE	1			油温計
17	S0173 11050	ネーム プレート NAME PLATE	1			油圧計
18	S0173 17050	ネーム プレート NAME PLATE	1			緊急停止
19	S0173 59063	ネーム プレート NAME PLATE	1			始動停止スイッチ
20	S0173 81050	ネーム プレート NAME PLATE	1			燃料計
21	P356 568960	ネーム プレート NAME PLATE	1			

ターミナル ボックス アッセンブリ  
FIG. 14 TERMINAL BOX ASSY

NES350SC

NES400SC

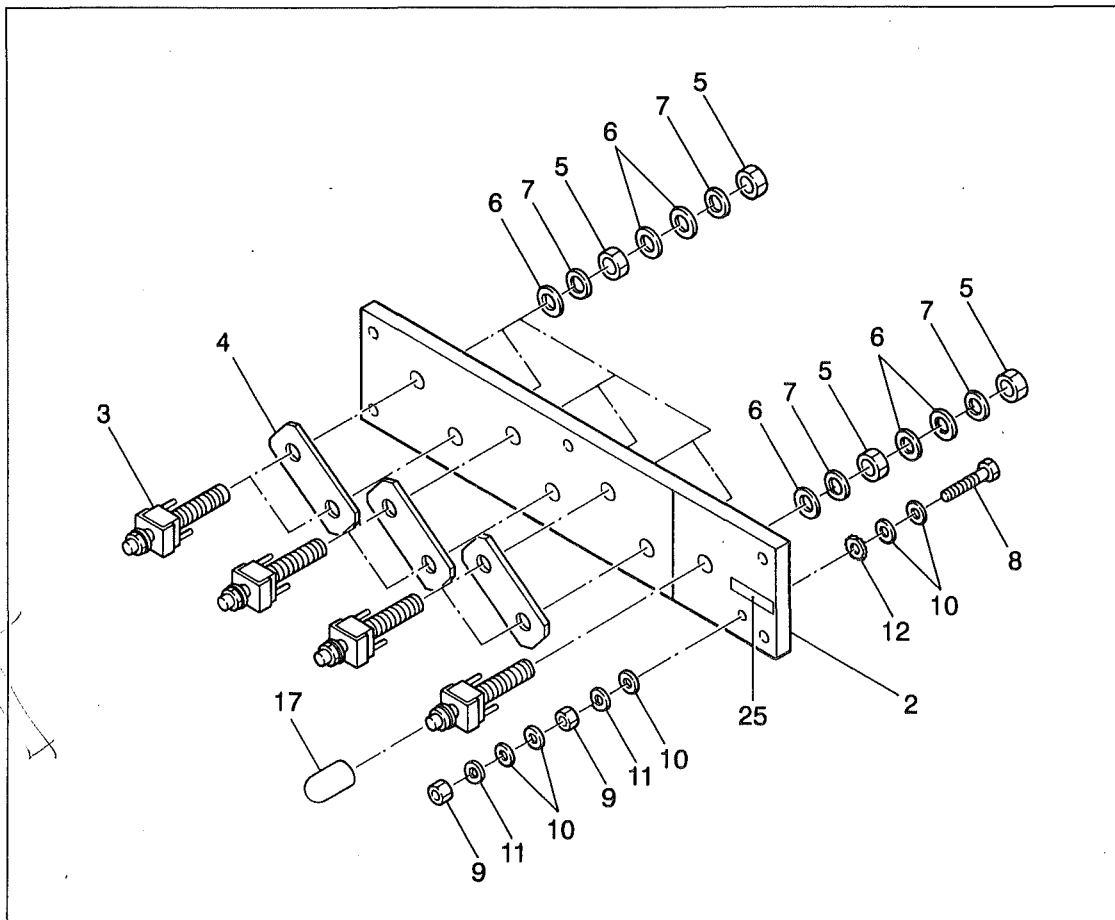
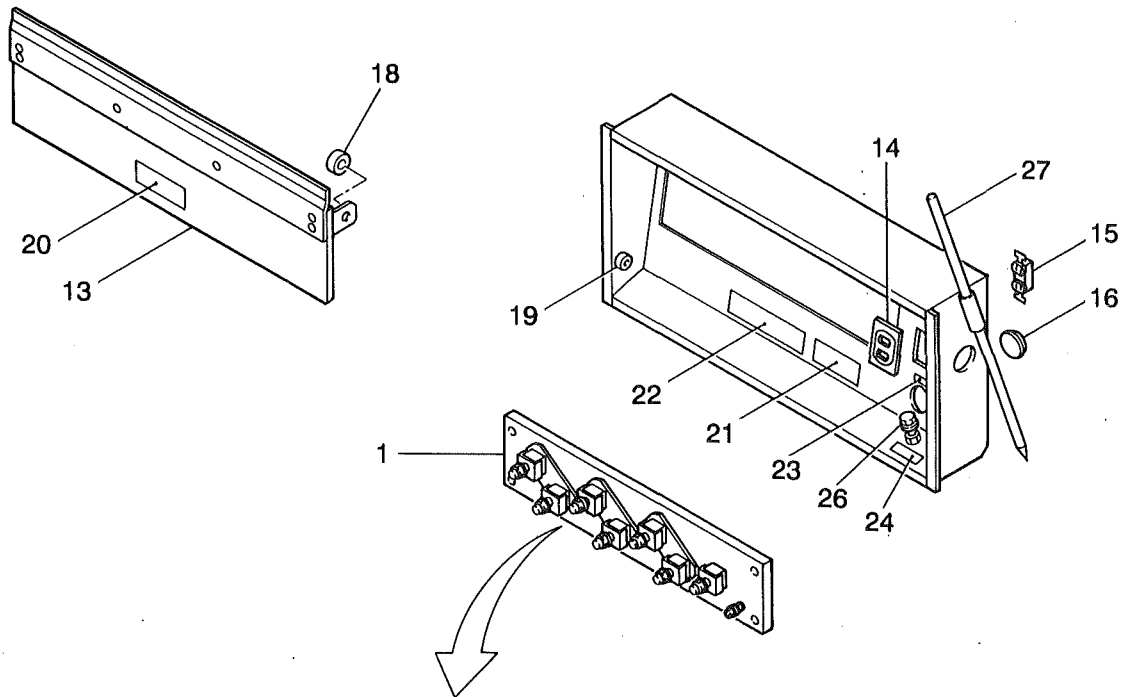

FIG. 14

ターミナル ボックス アッセンブリ  
TERMINAL BOX ASSY

NES350SC

NES400SC

照 号 KEY NO.	部 品 番 号 PART NO.	部 品 名 称 PART NAME	所要数 Q'TY	適 用 号 機 SERIAL NO.		記 事 REMARKS
				NES350SC	NES400SC	
	P356 383840	ターミナル ボックス アッセンブリ TERMINAL BOX ASSY	1 SET			Consist of key No. 2~12
1	P306 831300	ターミナル ボード アッセンブリ TERMINAL BOARD ASSY	1 SET			
2	P306 831310	ターミナル ボード TERMINAL BOARD	1			
3	P306 831320	ターミナル ボルト アッセンブリ TERMINAL BOLT ASSY	7			
4	P306 564100	ジョインティング プレート JOINTING PLATE	3			
5	S9163 20000	ナット NUT	14			
6	S9262 02000	ワッシャ フィニッシュ WASHER, finished	21			
7	S9265 20000	ワッシャ スプリング WASHER, spring	14			
8	S9087 08050	ボルト BOLT	1			
9	S9163 08000	ナット NUT	2			
10	S9262 00800	ワッシャ フィニッシュ WASHER, finished	5			
11	S9265 08000	ワッシャ スプリング WASHER, spring	2			
12	S9270 08000	ワッシャ ロック WASHER, lock	1			
13	P306 831390	ターミナル カバー アッセンブリ TERMINAL COVER ASSY	1			
14	P306 565110	コンセント プレート CONSENT PLATE	1			
15	S1058 01015	コンセント CONSENT	1			
16	P38X 527330	グロメット GROMMET	2			
17	P26X 566970	VCP キャップ VCP CAP	1			
18	P026 562990	ブッシュ BUSHING	2			
19	P08X 562820	ストッパ STOPPER	2			
20	P026 564990	ネーム プレート NAME PLATE	1			感電注意
21	P026 563520	ネーム プレート NAME PLATE	1			接地注意
22	P656 548980	ネーム プレート NAME PLATE	1			出力電圧表示
23	P026 563510	ネーム プレート NAME PLATE	1			コンセント
24	P146 555370	ネーム プレート NAME PLATE	1			発電機外箱接地端子
25	P146 555360	ネーム プレート NAME PLATE	1			機能接地専用端子
26	S9088 10025	ボルト ワッシャ アッセンブリ BOLT WASHER ASSY	1			
27	P01X 563620	アース バー EARTH BAR	1			

FIG. 15 フューエル タンク アッセンブリ  
FUEL TANK ASSY

NES350SC

NES400SC

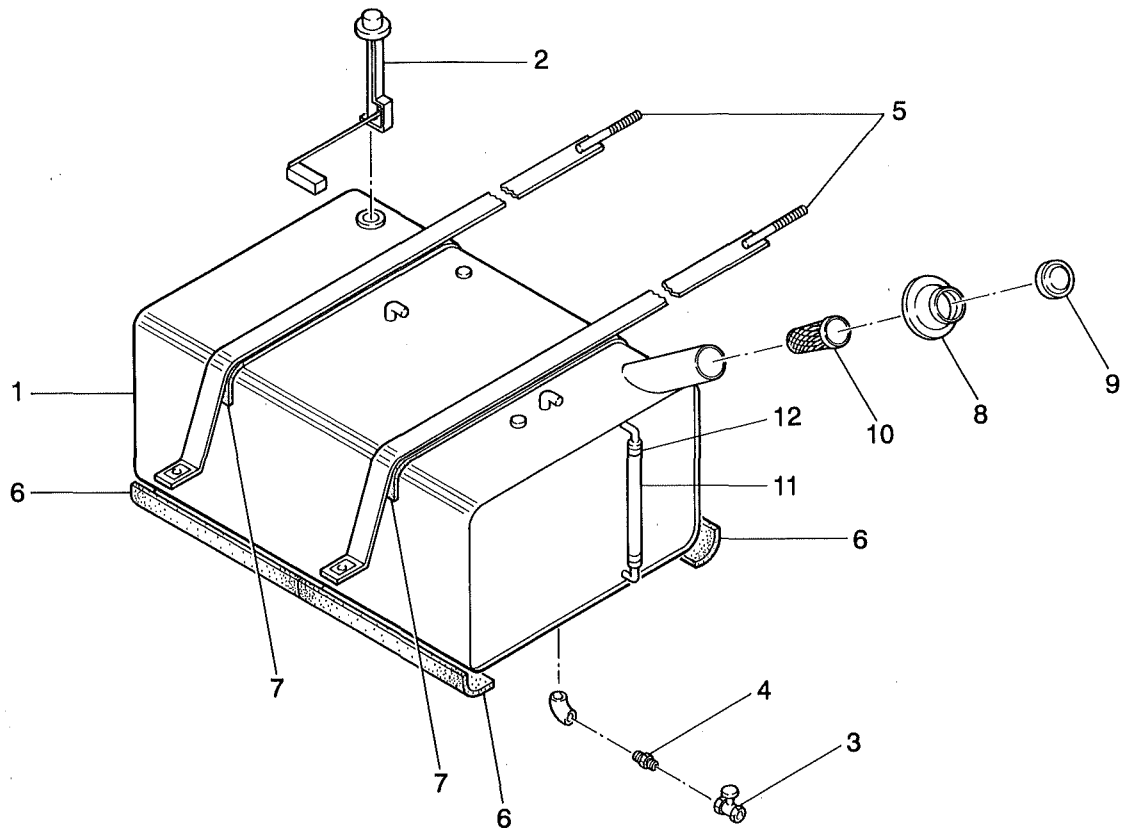

照号 KEY NO.	部品番号 PART NO.	部品名称 PART NAME	所要数 Q'TY	適用号機 SERIAL NO.		記 事 REMARKS
				NES350SC	NES400SC	
	P351 840010	フューエル タンク アッセンブリ FUEL TANK ASSY	1 SET			
1	P301 382700	フューエル タンク FUEL TANK	1			
2	P24X 830650	タンク ユニット TANK UNIT	1			
3	P03X 490970	コック COCK	1			
4	S7726 03000	ニップル NIPPLE	1			
5	P351 568940	バンド BAND	2			
6	P06X 840010	パッキン PACKING	4			
7	P07X 840010	パッキン PACKING	2			
8	P131 528290	キャップ ラバー CAP, rubber	1			
9	C601 513610	キャップ CAP	1			ISUZU 9-22440-088-C
10	C601 513620	ストレーナ STRANER	1			ISUZU 1-87890-035-C
11	P05X 382700	レベル ホース LEVEL HOSE	1			
12	P06X 382700	ホース クランプ HOSE CLAMP	2			

FIG. 16 エキゾースト パイピング  
EXHAUST PIPING

NES350SC

NES400SC

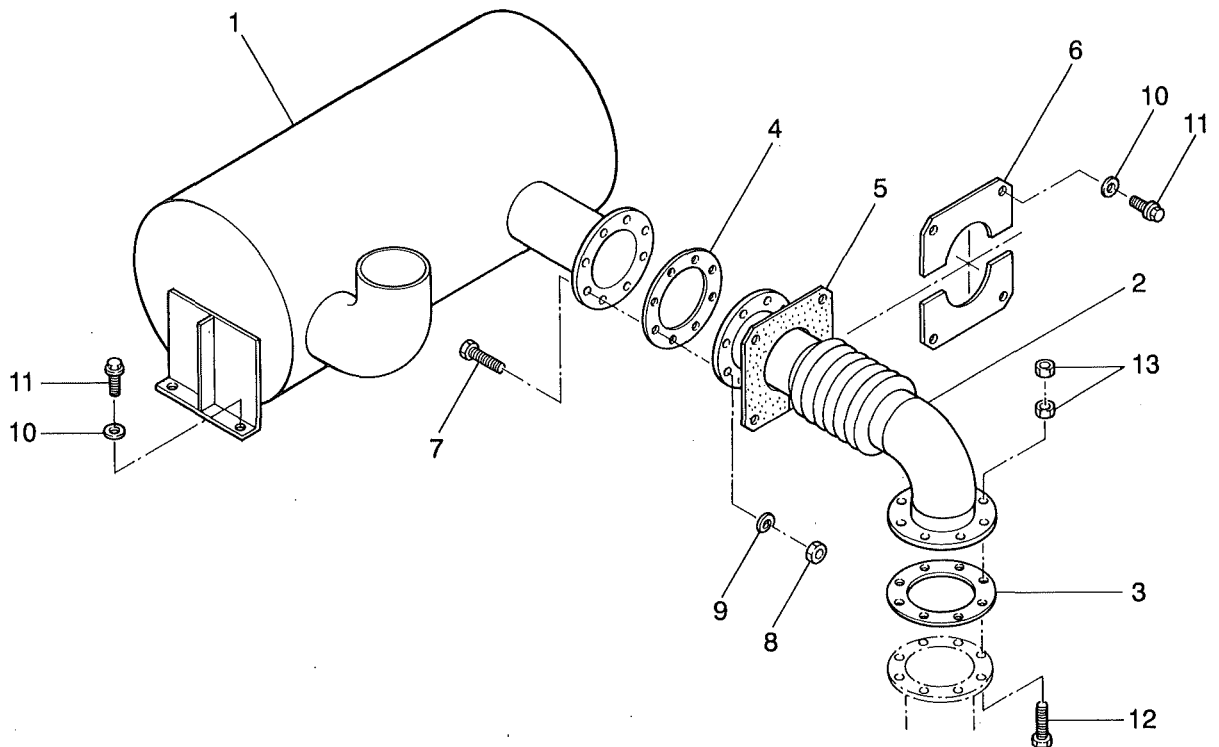

照号 KEY NO.	部品番号 PART NO.	部品名称 PART NAME	所要数 Q'TY	適用号機 SERIAL NO.		記 事 REMARKS
				NES350SC	NES400SC	
	P351 387040	エキゾースト パイピング EXHAUST PIPING	1 SET			
1	P401 837660	マフラー MUFFLER	1			
2	P351 839790	エキゾースト パイプ EXHAUST PIPE	1			
3	P351 839770	ガスケット GASKET	1			
4	T000 535570	ガスケット GASKET	1			
5	P401 568050	パッキン PACKING	1			
6	P401 568060	サポート エキゾースト SUPPORT, exhaust	2			
7	S9060 16060	ボルト BOLT	8			
8	S9163 16000	ナット NUT	8			
9	S9265 16000	ワッシャ スプリング WASHER, spring	8			
10	P831 506750	ワッシャ WASHER	8			
11	S9089 10025	ボルト ワッシャ アッセンブリ BOLT WASHER ASSY	8			
12	S9060 10050	ボルト BOLT	8			
13	S9160 10000	ナット NUT	16			

FIG. 17 バッテリ アッセンブリ  
BATTERY ASSY

NES350SC

NES400SC

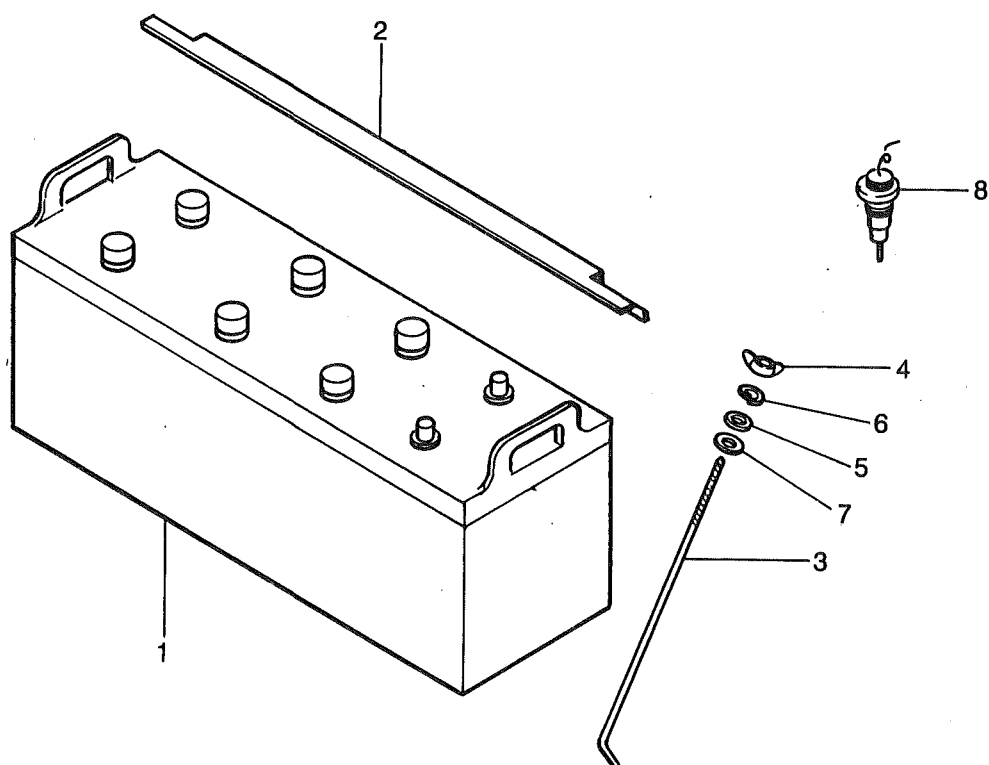

照号 KEY NO.	部 品 番 号 PART NO.	部 品 名 称 PART NAME	所要数 Q'TY	適 用 号 機 SERIAL NO.		記 事 REMARKS
				NES350SC	NES400SC	
	P936 421500	バッテリ アッセンブリ BATTERY ASSY	2 SET			
1	P936 421400	バッテリ BATTERY	2			
2	P936 505240	ストッパ STOPPER	2			
3	P116 504590	ボルト BOLT	4			
4	S9182 06000	ナット ウィング NUT, wing	4			
5	S9260 00800	ワッシャ WASHER	4			
6	S9265 06000	ワッシャ スプリング WASHER, spring	4			
7	S9260 01000	ワッシャ WASHER	4			
8	P04X 320180	バッテリ センサ BATTERY SENSOR	2			



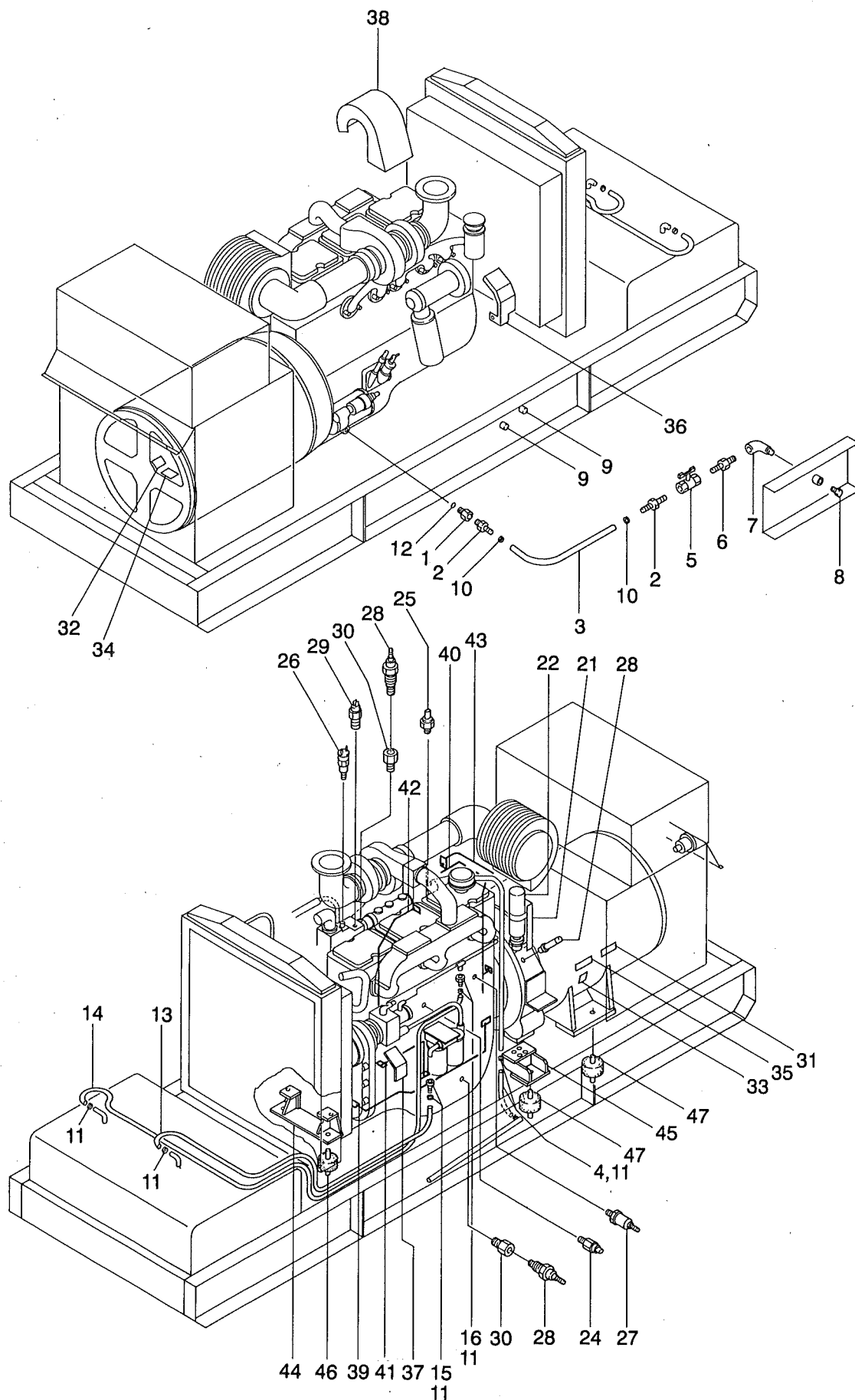

FIG. 18 パイピング・リギング  
PIPING & RIGGING

NES350SC

NES400SC

照号 KEY NO.	部 品 番 号 PART NO.	部 品 名 称 PART NAME	所要数 Q'TY	適 用 号 機 SERIAL NO.		記 事 REMARKS
				NES350SC	NES400SC	
	P351 387060	パイピング・リギング PIPING & RIGGING	1 SET			
1	P351 568760	ソケット SOCKET	1			
2	P44X 826500	ニップル, エア ホース NIPPLE, air hose	2			
3	P04X 563020	ホース, オイル HOSE, oil	1			L=500
4	P01X 568770	ホース, スプリング HOSE, spring	1			L=500
5	P06X 832320	ボール バルブ BALL VALVE	1			
6	S7726 06000	ニップル NIPPLE	1			
7	S7730 06000	エルボ ELBOW	1			
8	S7722 06000	プラグ PLUG	1			
9	S7722 04000	プラグ PLUG	2			
10	S7940 03000	クランプ ホース CLAMP, hose	2			
11	S7940 02200	クランプ ホース CLAMP, hose	6			
12	S9647 02201	O リング O-RING	1			
13	P06X 563010	ホース, オイル HOSE, oil	1			L=3100
14	P10X 563010	ホース, オイル HOSE, oil	1			L=4500
15	P301 570110	アダプタ ADAPTOR	1			
16	P301 57100	アダプタ ADAPTOR	1			
17						
18						
19						
20						
21	P351 840110	ブラケット BRACKET	1			
22	P351 840060	フィールド スターティング キット FIELD, starting kit	1			CUMMINS 259370
23	P351 840070	マグネチック ピック アップ MAGNETIC, pic up	1			CUMMINS 213272
24	P351 840080	スイッチ, 低油圧 SWITCH, low pressure	1			CUMMINS 3056344
25	P351 840090	スイッチ, 高水温 SWITCH, high temperature	1			CUMMINS 3056353
26	P351 840100	スイッチ, 低水温 SWITCH, low temperature	1			CUMMINS 1520-1023-00
27	P351 568970	センサー 油圧 SENSOR, oil pressure	1			CUMMINS 490916
28	P351 568980	センサー サーモ SENSOR, thermo	2			CUMMINS 490913
29	P351 568990	スイッチ, サーモ ガード SWITCH, thermo guard	1			CUMMINS 259377
30	P10X 387150	アダプタ ADAPTOR	2			CUMMINS 490519

FIG. 18 パイピング・リギング  
PIPING & RIGGING

NES350SC

NES400SC

照号 KEY NO.	部 品 番 号 PART NO.	部 品 名 称 PART NAME	所要数 Q'TY	適 用 号 機 SERIAL NO.		記 事 REMARKS
				NES350SC	NES400SC	
31	P116 517320	ネーム プレート NAME PLATE	1			バッテリー センサー
32	P07X 558370	サーモ ラベル THERMO LABEL	1			70℃
33	P16X 558370	サーモ ラベル THERMO LABEL	1			115℃
34	P026 829880	ネーム プレート NAME PLATE	1			軸受温度
35	P116 481290	ネーム プレート NAME PLATE	1			固定子温度
36	P351 843190	カバー COVER	1			
37	P351 843200	カバー COVER	1			
38	P301 844040	カバー ターボ COVER, turbo	1			
39	P351 844490	ステー STAY	1			
40	P351 844500	ステー STAY	1			
41	P351 844510	ステー STAY	1			
42	P351 844520	ステー STAY	1			
43	P351 571280	ステー STAY	1			
44	P354 839900	フット FOOT	1			ファン側
45	P354 839890	フット FOOT	2			カップリング側
46	P20X 411880	インシュレータ INSULATOR	2			
47	P22X 411880	インシュレータ INSULATOR	4			

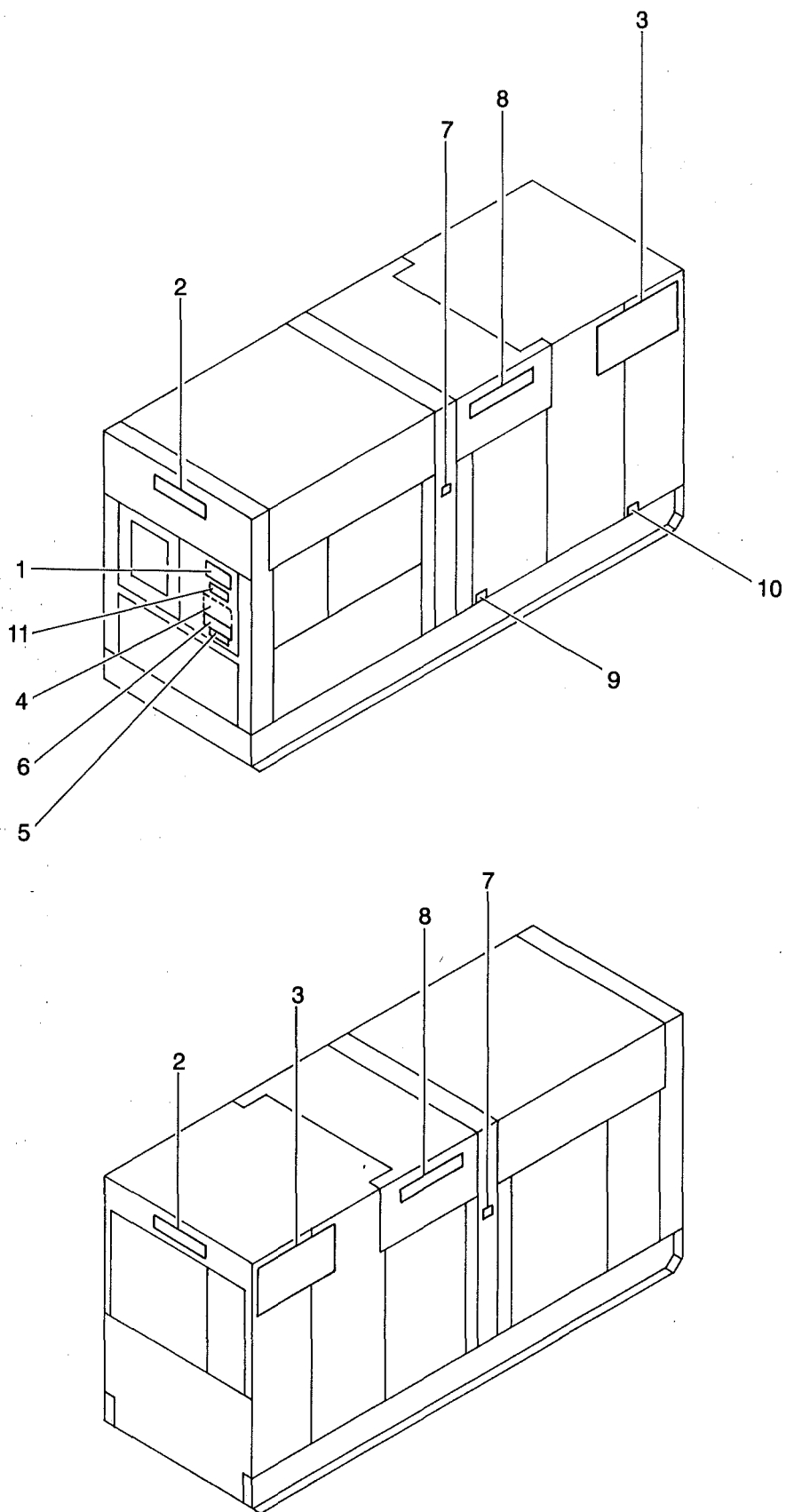

FIG. 19 ネーム プレート フィッティング  
NAME PLATE FITTING

NES350SC

照号 KEY NO.	部 品 番 号 PART NO.	部 品 名 称 PART NAME	所要数 Q'TY	適 用 号 機 SERIAL NO.	記 事 REMARKS
	P356 840040	ネーム プレート フィッティング NAME PLATE FITTING	1 SET		
1	P02X 378400	ネーム プレート NAME PLATE	1		
2	P111 372850	ネーム プレート NAME PLATE	2		社銘板
3	P076 834390	ネーム プレート NAME PLATE	2		NEW NES
4	P126 822520	ネーム プレート NAME PLATE	1		取扱
5	P026 559710	ネーム プレート NAME PLATE	1		日熊
6	P116 830480	ネーム プレート NAME PLATE	1		注意
7	S0173 58070	ネーム プレート NAME PLATE	2		ローブ掛
8	P22X 550630	ネーム プレート NAME PLATE	2		NES350
9	S0173 53050	ネーム プレート NAME PLATE	1		オイルドレン
10	S0173 54050	ネーム プレート NAME PLATE	1		燃料ドレン
11	P126 564730	ネーム プレート NAME PLATE	1		感温式

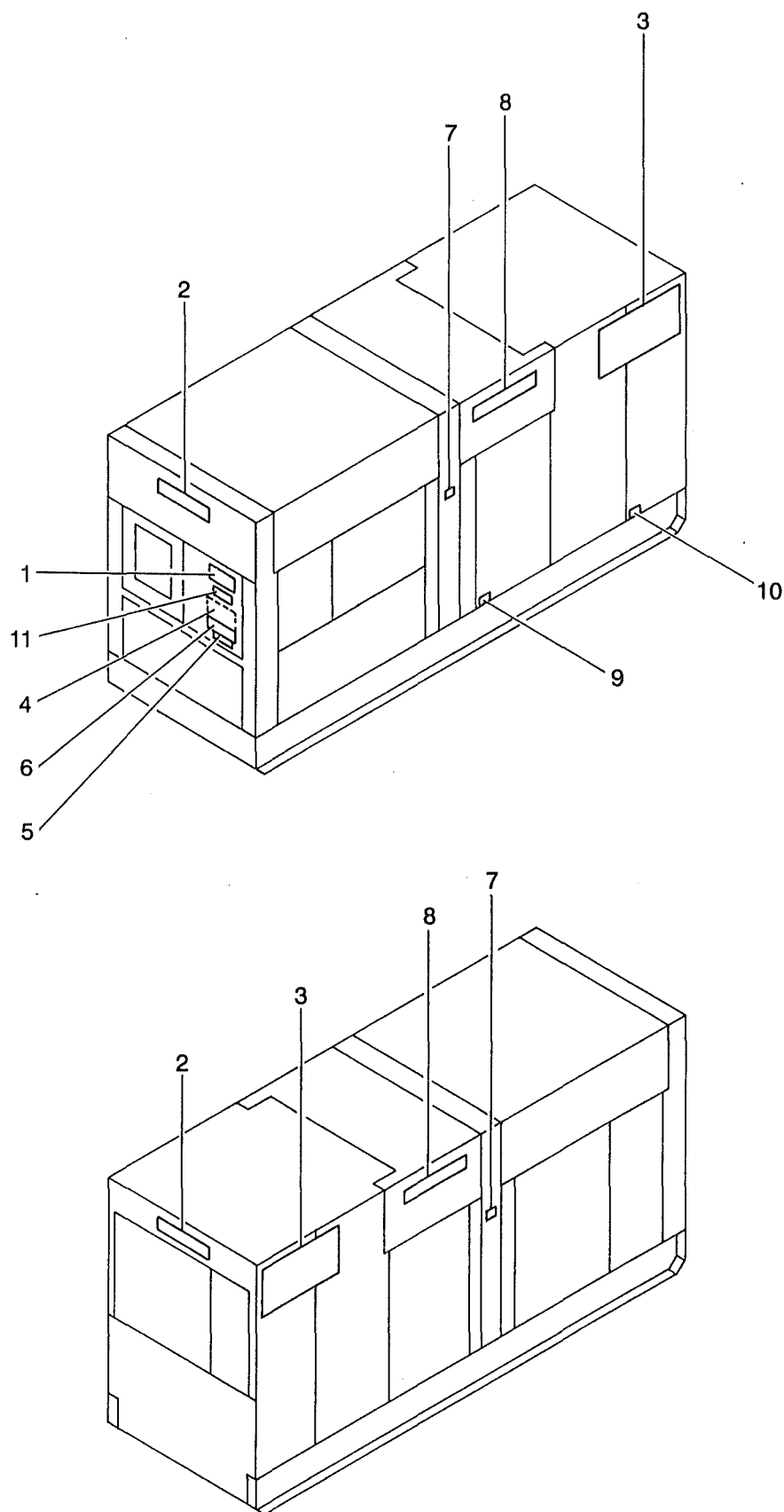

FIG. 20 ネーム プレート フィッティング  
NAME PLATE FITTING

NES400SC

照号 KEY NO.	部 品 番 号 PART NO.	部 品 名 称 PART NAME	所要数 Q'TY	適 用 号 機 SERIAL NO.	記 事 REMARKS
	P406 840580	ネーム プレート フィッティング NAME PLATE FITTING	1 SET		
1	P03X 378400	ネーム プレート NAME PLATE	1		
2	P111 372850	ネーム プレート NAME PLATE	2		社銘板
3	P076 834390	ネーム プレート NAME PLATE	2		NEW NES
4	P126 822520	ネーム プレート NAME PLATE	1		取扱
5	P026 559710	ネーム プレート NAME PLATE	1		日熊
6	P116 830480	ネーム プレート NAME PLATE	1		注意
7	S0173 58070	ネーム プレート NAME PLATE	2		ロープ掛
8	P23X 550630	ネーム プレート NAME PLATE	2		NES350
9	S0173 53050	ネーム プレート NAME PLATE	1		オイルドレン
10	S0173 54050	ネーム プレート NAME PLATE	1		燃料ドレン
11	P126 564730	ネーム プレート NAME PLATE	1		感温式

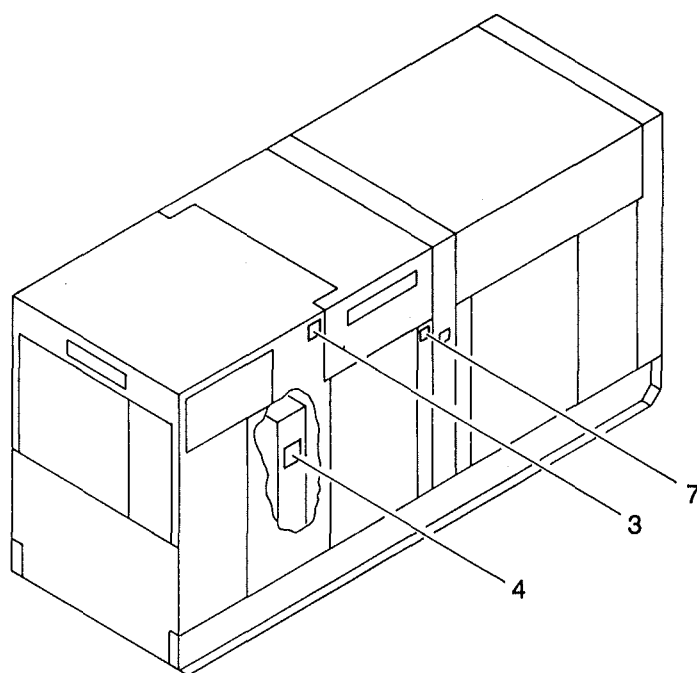
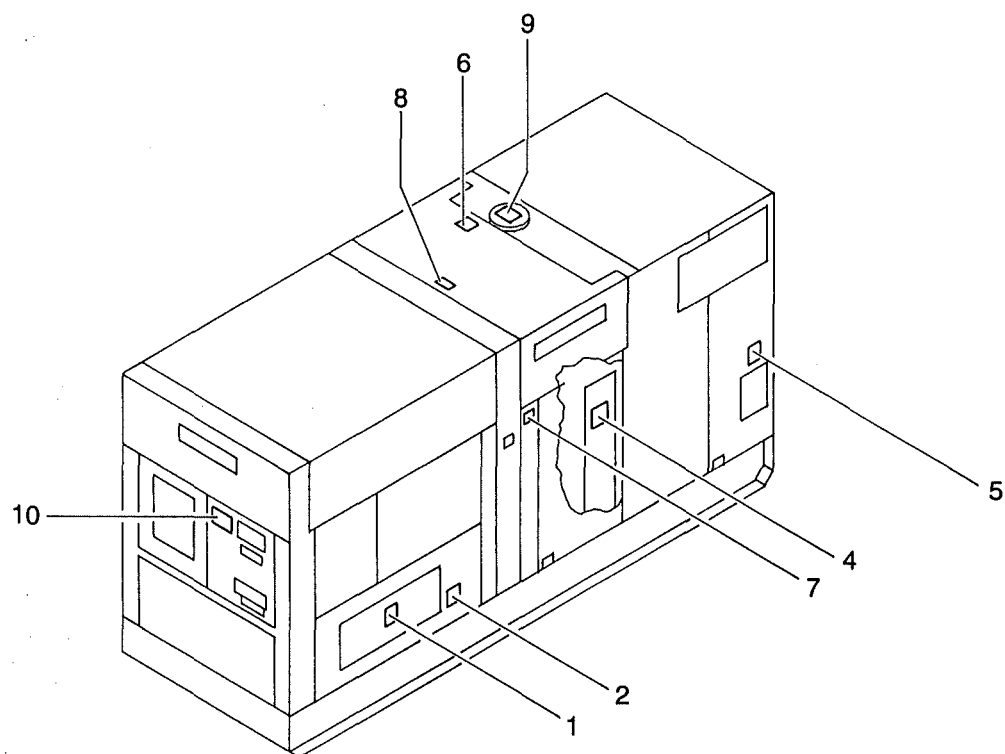



FIG. 21 P. L. ネーム プレート フィッティング  
P.L NAME PLATE FITTING

NES350SC

NES400SC

照号 KEY NO.	部 品 番 号 PART NO.	部 品 名 称 PART NAME	所要数 Q'TY	適 用 号 機 SERIAL NO.		記 事 REMARKS
				NES350SC	NES400SC	
	P306 389310	P. L. ネーム プレート フィッティング P.L NAME PLATE FITTING	1 SET			
1	P026 841510	ネーム プレート NAME PLATE	1			感電
2	P026 841520	ネーム プレート NAME PLATE	1			接地
3	P026 841530	ネーム プレート NAME PLATE	1			排気ガス
4	P026 841540	ネーム プレート NAME PLATE	2			巻き込まれ
5	P026 841550	ネーム プレート NAME PLATE	1			火気厳禁
6	P026 841560	ネーム プレート NAME PLATE	1			マフラ火傷
7	P026 841570	ネーム プレート NAME PLATE	2			吊り下げ禁止
8	P026 841580	ネーム プレート NAME PLATE	1			吊り下げ箇所
9	P026 841590	ネーム プレート NAME PLATE	1			キャップ火傷
10	P026 841600	ネーム プレート NAME PLATE	1			共通事項

FIG. 22 ツール セット  
TOOL SET

NES350SC

NES400SC

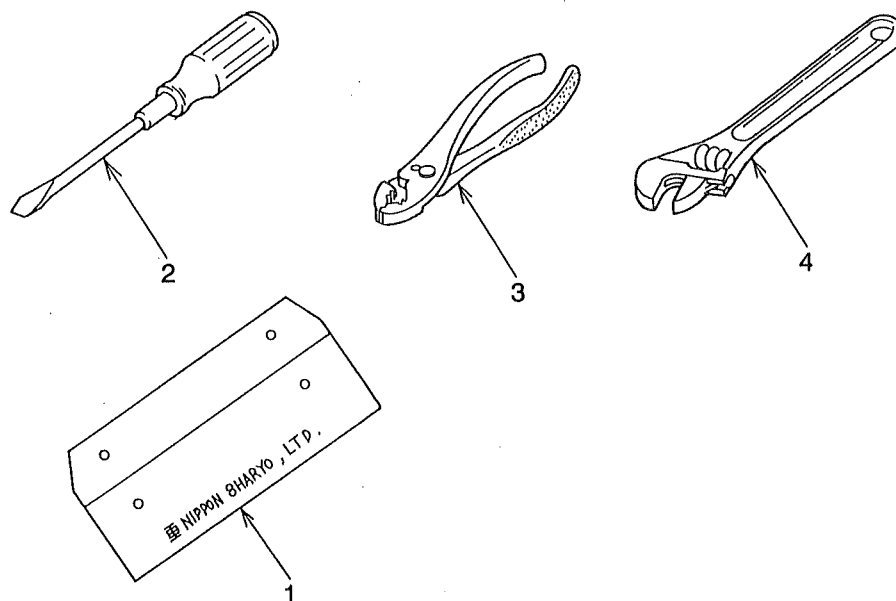

照号 KEY NO.	部 品 番 号 PART NO.	部 品 名 称 PART NAME	所要数 Q'TY	適 用 号 機 SERIAL NO.		記 事 REMARKS
				NES350SC	NES400SC	
	P026 560210	ツール セット TOOL SET	1 SET			
1	P01X 560210	バック BACK	1			
2	S8018 02075	スクリュウ ドライバ SCREW DRIVER	1			
3	S8015 15000	プライヤ コンビネーション PLIERE, combination	1			
4	S8000 20000	モンキー レンチ MONKEY WRENCH	1			

### 純正部品のおすすめ

本機のご使用に当たって当社指定の純正部品以外の部品をご使用になり  
故障が発生した場合は保証致しかねます。

平成 8 年 3 月 初 版

不許  
複製

NES350SC  
NES400SC

### ディーゼル発電装置パーツカタログ

発行 日本車輛製造株式会社機電本部  
〒458 名古屋市緑区鳴海町柳長80 ☎(052) 623-3311(代)  
印刷 株式会社 ワイ イー エス  
〒460 名古屋市中区富士見町1-25 ☎(052) 321-8461(代)