

CAT. NO. NO193SJ~

DIESEL GENERATOR SET

PARTS LIST OF

NES350SM

 **NIPPON SHARYO, LTD.**

部品カタログのご使用にあたり

1. このたびは、日車ディーゼルジェネレータセットをお買いあげいただきましてありがとうございます。
2. この部品カタログは、日車NES型ディーゼルジェネレータセットのサービス部品が集録されています。
なお、エンジン部品については、別に添附する「ディーゼルエンジンパーツカタログ」をご参照下さい。

3. 部品カタログの構成

- ・照 号 図から部品を索引する番号（照号）を示します。照号末尾にA, B……の符号が付いているものは変更された部品を示しますので、これらの部品をご注文される場合は、適用号機欄を見て貴社の使用号機に該当する照号の部品番号をご指示下さい。

照 号 KEYNO.	部品番号 PART NO.	部 品 名 称 PART NAME	個 数 Q'TY	適 用 号 機 SERIAL NO.	記 事 REMARKS
	P431 30526 0	スピードコントロール デバイス SPEED CONTROL DEVICE	セッ 1 SET	N0101-G ~	
1	P231 40789 0	ソレノイド SOLENOID	1	N0101-G ~	
2	P431 50320 0	レバー LEVER	1	N0101-G ~	
3	P431 50320 0	バー BAR	1	N0101-G ~ N0200-G	
3A	P431 50318 0	バー BAR	1	N0201-G ~	
4	P431 50545 0	リンク ロッド LINK ROD	1	N0101-G ~ N0200-G	
4A	P431 50603 0	リンク ロッド LINK ROD	1	N0201-G ~	

- ・部 品 番 号 各部品の固有番号を示し、数字と英字又は数字のみで構成されています。装置のアッセンブリ番号は最初に照号なしで示してあります。

★ 単品では販売されず、組立品で販売される部品を示します。

☆ 補用部品として供給いたしません。

- ・部 品 名 称 各部品の名称を示します。
- ・個 数 各装置に使用されている、各々部品の1台分についての個数を示します。
- ・適 用 号 機 各部品が使用されている「号機」を示します。
- ・記 事 各部品に関連のある特記事項を示します。下記の事項を除き、部品ご注文の際には併せてご指示下さい。

- ・ 図2参照
REFER TO FIG.2 ……この部品は組部品を示し、部品の詳細については、図2を参照して下さい。

- ・ 照号番号 2~6 からなる ……この部品は、その装置において、照号2.3.4.5.6 を含む
Consist of key NO. 2~6
組部品であることを示します。

4. 部品のご注文について

- ・ 部品のご注文の際は、必ず機種の型式、号機、部品番号、部品名称、所要数量、記事欄特記事項をご明示下さい。

(例) NES40SM N0101-SA P232 52381 0 ダイオード 1個 MA
型 式 号 機 部品番号 部品名称 所要数量 記事欄特記事項

- ・ 部品のご注文又は部品に関するお問い合わせは、巻末に記載してあります最寄の日本車輻地区サービスセンターへお願いします。

HOW TO USE THIS PARTS CATALOG

1. This parts catalog covers the service parts of Nissha NES Series Generator Set. As for the engine parts, refer to the "Engine Parts List".

2. Explanation of the column

- KEY NO. : A key no. indicates a part or a parts assembly illustrated in each figure.
Suffixal letter A, B, C or so on shows the modified part.
- PART NO. : A part no. consists of ten letters array of alphabets and digits that identifies each part.
: A part marked with ☆ or ✕ is available not for single part but for a parts assembly.
- PART NAME : A part name indicates the kind of a part.
- Q'TY : A quantity shows the numbers of parts employed in one unit.
- SERIAL NO. : A serial no. shows the applicable machine in which the part is employed.
- REMARKS : Special note may be described if necessary.

For example

- REFER TO FIG. 2

This part is the componet of assembling parts, and please refer to fig. 2.

- CONSIST OF KEY NO. 2~6

This part consists of the component parts of key no. 2, 3, 4, 5 and 6.

3. How to order the parts.

- Please clarify the following information when you order the parts.

Model, serial no, part no., part name, quantity required and other information listed on the remarks column.

Please contact the nearest Nippon Sharyo service center listed up on the last page of this parts catalog when you inquire or order the parts.

目 次

INDEX

図 No.	部 品 名 称	頁
FIG. No.	PARTS NAME	PAGE
1	ディーゼル ジェネレータ セット DIESEL GENERATOR SET	2
2	ラジエータ アッセンブリ RADIATOR ASSY.	4
3	オルタネータ キット ALTERNATOR KET	6
4	レクティファイヤ アッセンブリ RECTIFIER ASSY.	10
5	コントロール ボックス アッセンブリ CONTROL BOX ASSY.	12
6	AVR アッセンブリ AVR ASSY.	16
7	ソレノイド コントロール デバイス SOLENOID CONTROL DEVICE	17
8	ターミナル ボード アッセンブリ TERMINAL BOARD ASSY.	18
9	ボンネット アッセンブリ BONNET ASSY.	20
10	インスツルメント パネル アッセンブリ INSTRUMENT PANEL ASSY.	24
11	エレクトリック パーツ ユニット ELECTRIC PARTS UNIT	25
12	スピード コントロール デバイス SPEED CONTROL DEVICE	26
13	ターミナル ボックス アッセンブリ TERMINAL BOX ASSY.	28
14	ヒューエル タンク アッセンブリ FUEL TANK ASSY.	29
15	エキゾースト パイピング EXHAUST PIPING	30
16	バッテリー アッセンブリ BATTERY ASSY.	31
17	パイピング . リギング PIPING & RIGGING	32

FIG. 1

ディーゼル ジェネレータ セット
DIESEL GENERATOR SET

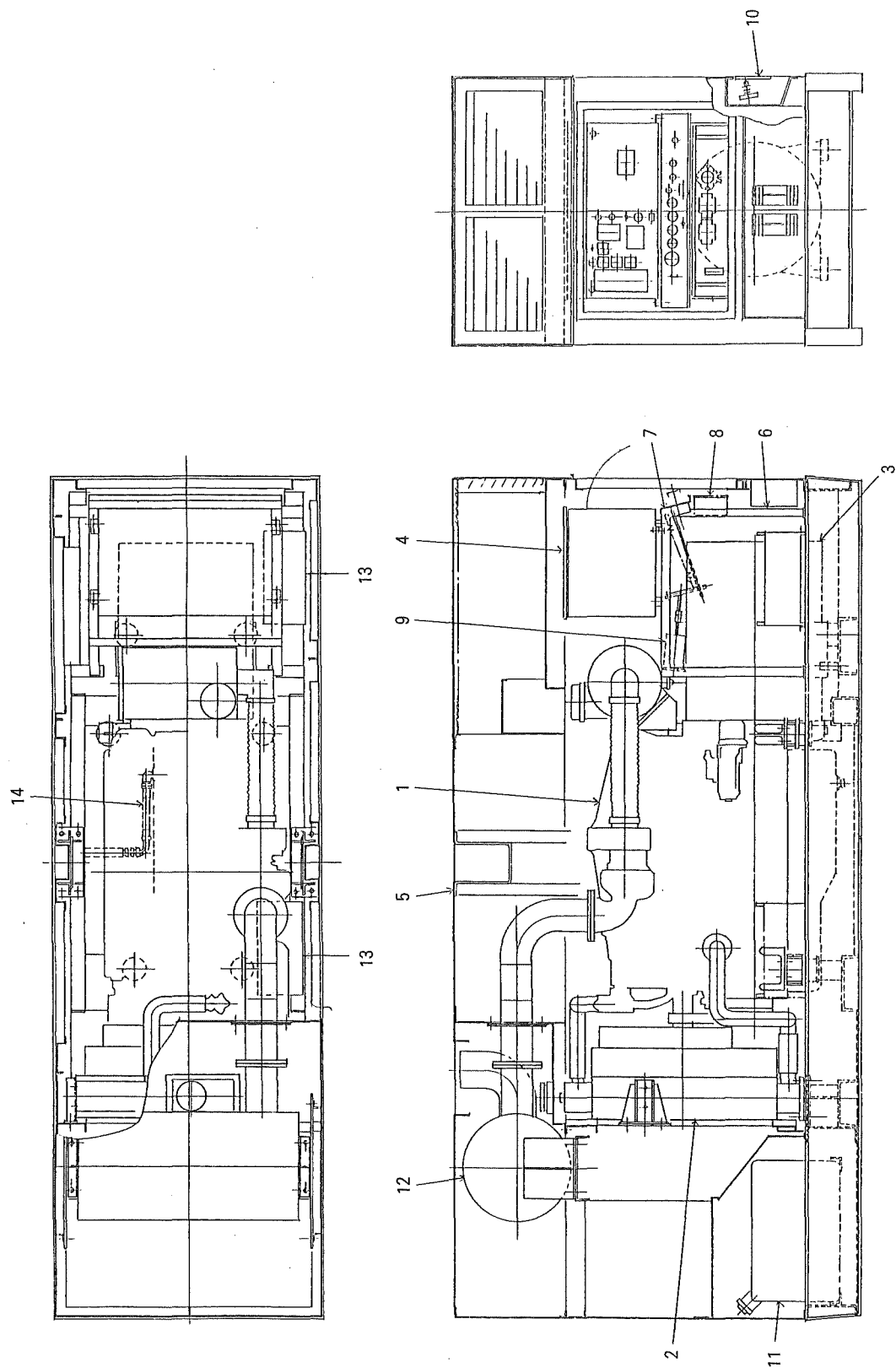
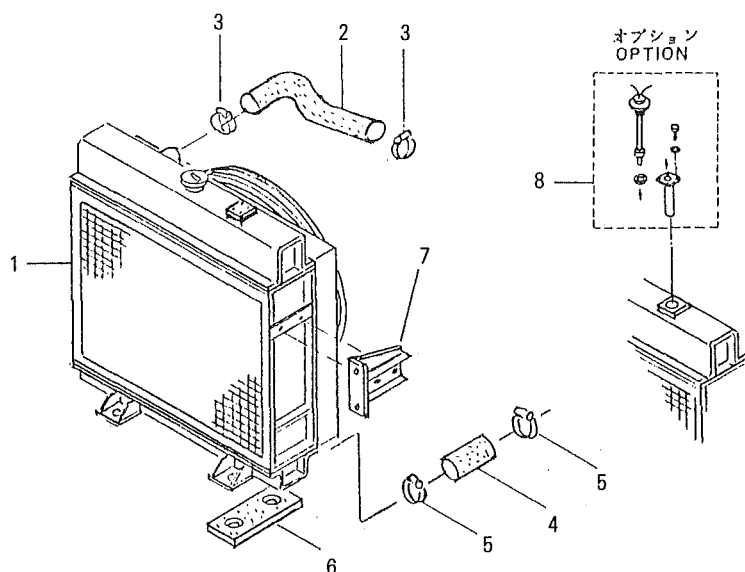

FIG. 1 ディーゼル ジェネレータ セット
DIESEL GENERATOR SET

照 号 KEY NO.	部品番号 PART NO.	部 品 名 称 PART NAME	個数 Q' TY	適用号機 SERIAL NO.	記 事 REMARKS
	P970 21558 0	ディーゼル ジェネレータ セット DIESEL GENERATOR SET	1 SET		
1	P971 21579 0	ディーゼル エンジン アッセンブリ DIESEL ENGINE ASSY.	1 SET		MITSUBISHI S6A2-PT
2	P971 35696 0	ラジエータ キット RADIATOR KIT	1 SET		図2参照 REFER TO FIG.2
3	P092 21081 0	オルタネータ アッセンブリ ALTERNATOR ASSY.	1 SET		図3参照 REFER TO FIG.3
4	P973 20921 0	コントロール ボックス アッセンブリ CONTROL BOX ASSY.	1 SET		図5参照 REFER TO FIG.5
5	P974 35630 0	ボンネット アッセンブリ BONNET ASSY.	1 SET		図9参照 REFER TO FIG.9
6	P974 35634 0	スタンド STAND	1		
7	P946 33975 0	インスツルメント パネル アッセンブリ INSTRUMENT PANEL ASSY.	1 SET		図10参照 REFER TO FIG.10
8	P946 46737 0	エレクトリック パーツ ユニット ELECTRIC PARTS UNIT	1 SET		図11参照 REFER TO FIG.11
9	P971 35635 0	スピード コントロール デバイス SPEED CONTROL DEVICE	1 SET		図12参照 REFER TO FIG.12
10	P656 33720 0	ターミナル ボックス アッセンブリ TERMINAL BOX ASSY.	1 SET		図13参照 REFER TO FIG.13
11	P971 48452 0	ヒューエル タンク アッセンブリ FUEL TANK ASSY.	1 SET		図14参照 REFER TO FIG.14
12	P971 35643 0	エキゾースト パイピング EXHAUST PIPING	1 SET		図15参照 REFER TO FIG.15
13	P936 42150 0	バッテリー アッセンブリ BATTERY ASSY.	2 SETS		図16参照 REFER TO FIG.16
14	P971 35286 0	パイピング・リギング PIPING & RIGGING	1 SET		図17参照 REFER TO FIG.17

FIG. 2

ラジエータ キット
RADIATOR KIT

照 号 KEY NO.	部品番号 PART NO.	部 品 名 称 PART NAME	個数 Q'TY	適用号機 SERIAL NO.	記 事 REMARKS
	P971 35696 0	ラジエータ キット RADIATOR KIT	セット 1 SET		照号番号1~5からなる。 Consist of key No.1~5 MITSUBISHI 46637-22400 MITSUBISHI 45960-31820 MITSUBISHI 05317-50800 MITSUBISHI 45960-16525 MITSUBISHI 05317-51000
1	P971 35697 0	ラジエータ RADIATOR	1		
2	P02X 35696 0	ホース HOSE	1		
3	P03X 35696 0	クランプ CLAMP	2		
4	P04X 35696 0	ホース HOSE	1		
5	P05X 35696 0	クランプ CLAMP	2		
6	P971 54768 0	ラバー シート RUBBER SHEET	2		
7	P061 48797 0	サポート SUPPORT	2		
8	P831 51572 0	レベル センサー, ラジエータ LEVEL SENSOR, radiator	1		

FIG. 3

オルタネータ アッセンブリ
ALTERNATOR ASSY.

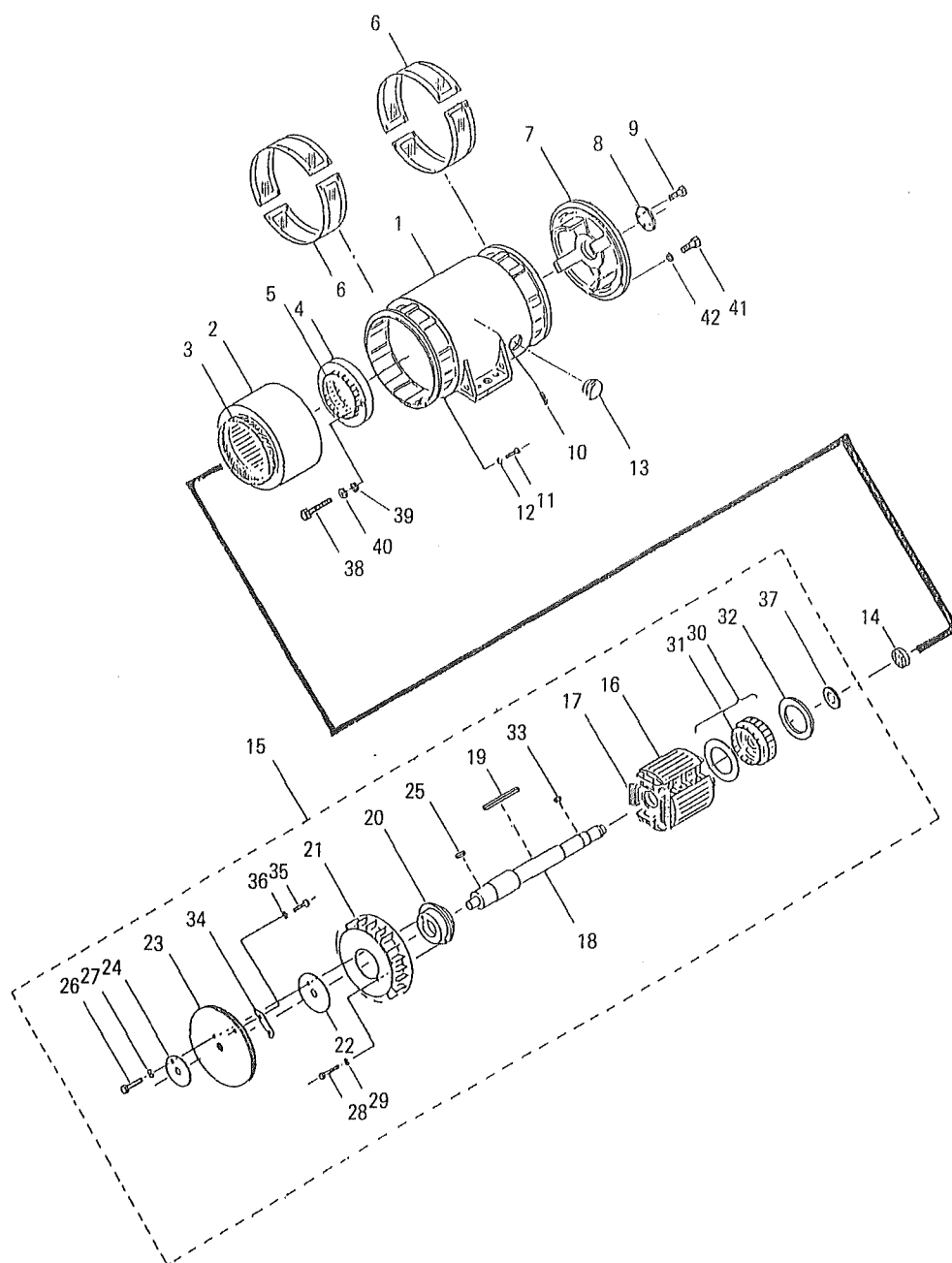

FIG. 3 オルタネータ アッセンブリ
ALTERNATOR ASSY.

照 号 KEY NO.	部品番号 PART NO.	部 品 名 称 PART NAME	個数 Q' TY	適用号機 SERIAL NO.	記 事 REMARKS
	P092 21081 0	オルタネータ アッセンブリ ALTERNATOR ASSY.	1 セット SET		
i	P092 21085 0	フレーム FRAME	1		
2	P092 45914 0	ステータ コア STATOR CORE	1		
3	P092 45918 0	アーマチュア コイル ARMATURE COIL	1 セット SET		
4	P502 44973 0	エキサイタ, ステータ コア アッセンブリ EX. STATOR CORE ASSY.	1 セット SET		
5	P092 34304 0	エキサイタ, フィルド コイル アッセンブリ EX. FIELD COIL ASSY.	1 セット SET		
6	P092 45841 0	ガード ネット GUARD NET	4		
7	P092 34080 0	エンド ブラケット END BRACKET	1		
8	P932 50478 0	ベアリング カバー BEARING COVER	1		
9	S9088 08020	ボルト BOLT	4		
10	P01X 53883 0	ピン, スプリング PIN, spring	4		
11	S9061 12 050	ボルト BOLT	16		
12	S9265 12 000	ワッシャ, スプリング WASHER, spring	16		
13	P97X 52733 0	グロメット GROMMET	2		
14	S6204 63142	ベアリング BEARING	1		
15	P092 46419 0	ロータ アッセンブリ ROTOR ASSY.	1 セット SET		照号番号16~37からなる。 Consist of key No.16~37
16	P092 45926 0	ロータ コア ROTOR CORE	1		
17	P092 34107 0	フィルド コイル FIELD COIL	1 セット SET		
18	P092 34111 0	シャフト SHAFT	1		
19	S9350 18255	キー KEY	1		
20	P092 45827 0	ハブ, カップリング HUB, coupling	1		
21	P092 48370 0	ファン FAN	1		
22	P092 50982 0	カラー COLLAR	1		
23	P092 42053 0	プレート, カップリング PLATE, cnupling	7		
24	P092 42041 0	リング, プレス RING, presss	1		
25	S9352 32155	キー KEY	1		
26	S9061 24060	ボルト BOLT	12		
27	S9265 24000	ワッシャ, スプリング WASHER, spring	12		
28	S9061 12030	ボルト BOLT	8		
29	S9265 12000	ワッシャ, スプリング WASHER, spring	8		
30	P092 45828 0	エキサイタ, ロータ コア アッセンブリ EX. ROTOR CORE ASSY.	1 セット SET		
31	P092 46561 0	エキサイタ, アーマチュア コイル アッセンブリ EX. ARMATURE COIL ASSY.	1 セット SET		

オルタネータ アッセンブリ
FIG. 3 ALTERNATOR ASSY.

照 号 KEY NO.	部品番号 PART NO.	部 品 名 称 PART NAME	個数 Q' TY	適用号機 SERIAL NO.	記 事 REMARKS
32	P092 46472 0	レクティファイア アッセンブリ RECTIFIER ASSY.	セッ 1 SET		図4参照 REFER TO FIG.4
33	S0269 15060	キ KEY	1		
34	P092 52211 0	プレート PLATE	6		
35	S9061 16050	ボルト BOLT	12		
36	S9265 16000	ワッシャ, スプリング WASHER, spring	12		
37	P502 52562 0	ストッパ, オイル STOPPER, oil	1		
38	S9060 08070	ボルト BOLT	4		
39	S9261 00800	ワッシャ WASHER	4		
40	S9265 08000	ワッシャ, スプリング WASHER, spring	4		
41	S9060 16050	ボルト BOLT	4		
42	S9265 16000	ワッシャ, スプリング WASHER, spring	4		

FIG. 4

レクティファイヤ アッセンブリ
RECTIFIER ASSY.

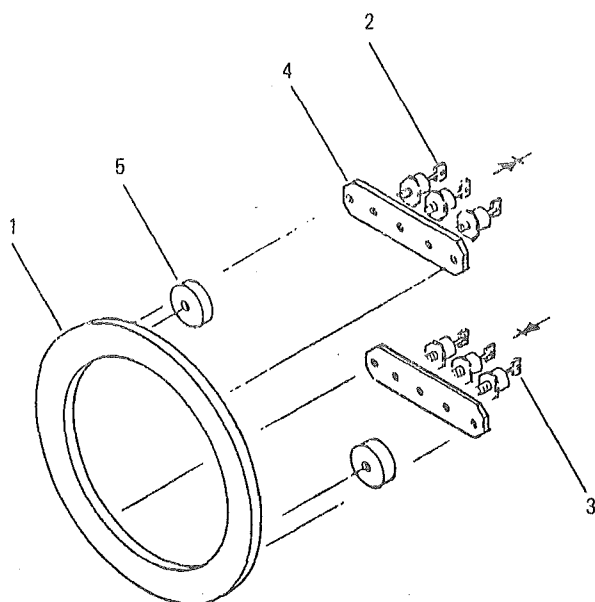

照 号 KEY NO.	部品番号 PART NO.	部 品 名 称 PART NAME	個数 Q'TY	適用号機 SERIAL NO.	記 事 REMARKS
	P092 46472 0	レクティファイア アッセンブリ RECTIFIER ASSY.	セット 1 SET		
1	P302 46527 0	プレート PLATE	1		
2	P702 53232 0	ダイオード DIODE	3		20MA120
3	P702 53231 0	ダイオード DIODE	3		20M120
4	P302 53266 0	フィン FIN	2		
5	P702 53233 0	バリスタ VARISTOR	2		

FIG. 5

コントロール ボックス アッセンブリ
CONTROL BOX ASSY.

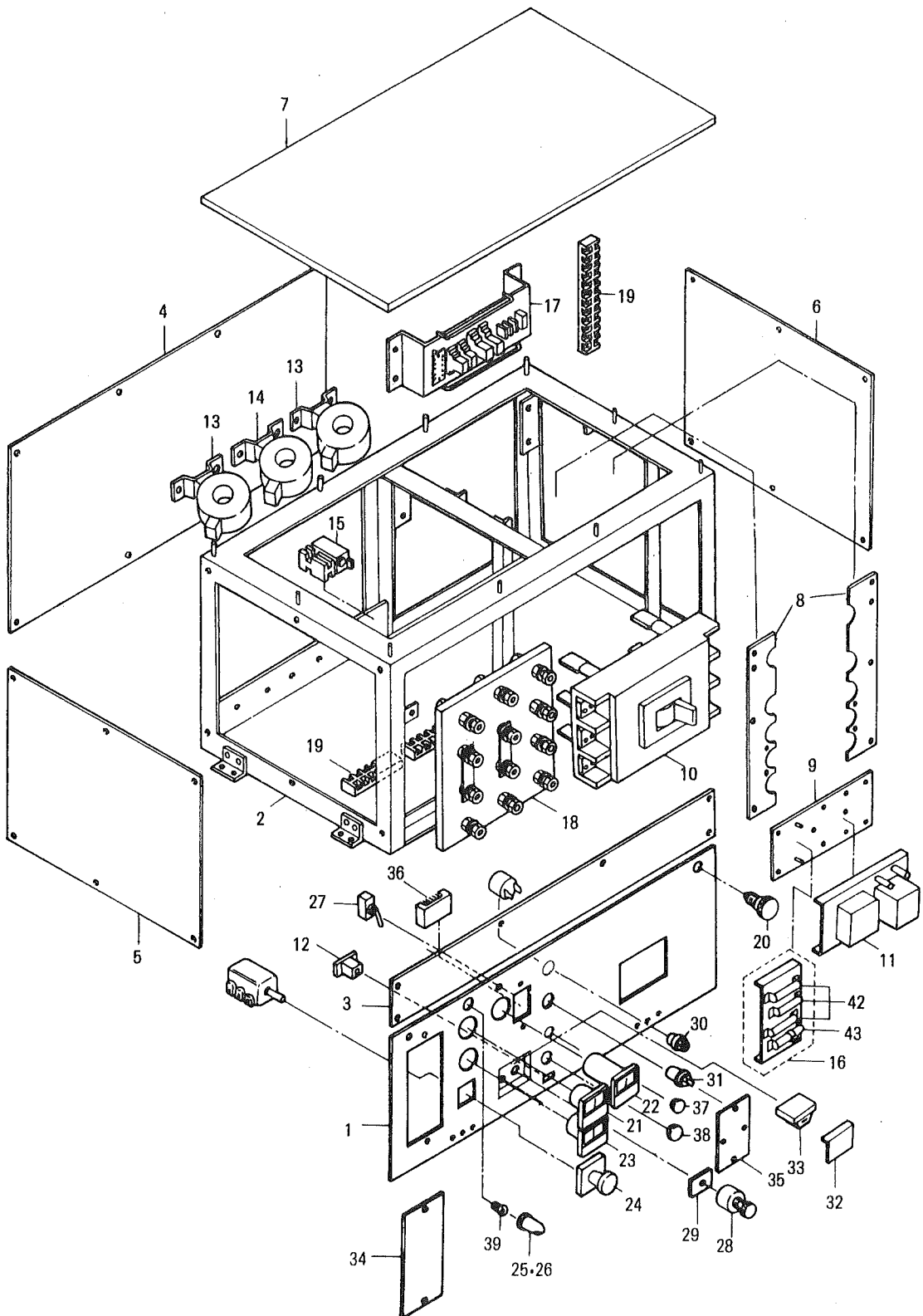

コントロール ボックス アッセンブリ
FIG. 5 CONTROL BOX ASSY.

照 号 KEY NO.	部品番号 PART NO.	部 品 名 称 PART NAME	個数 Q' TY	適用号機 SERIAL NO.	記 事 REMARKS
	P973 20920 0	コントロール ボックス アッセンブリ CONTROL BOX ASSY.	1 セット 1 SET		
1	P933 33556 0	パネル PANEL	1		
2	P933 20923 0	コントロール ボックス CONTROL BOX	1		
3	P933 52669 0	カバー, フロント COVER, front	1		
4	P933 52670 0	カバー, リア COVER, rear	1		
5	P933 52671 0	カバー, サイド COVER, side(L)	1		
6	P933 52672 0	カバー, サイド COVER, side(R)	1		
7	P933 45172 0	カバー, トップ COVER, top	1		
8	P933 52673 0	マウンティング プレート, MOUNTING PLATE,	2		
9	P933 52674 0	マウンティング プレート, MOUNTING PLATE, AVR	1		
10	P01X 45394 0	ブレーカ BREAKER	1		
11	P133 34119 0	AVR アッセンブリ AVR ASSY.	1 セット 1 SET		図6参照 REFER TO FIG.6
12	P133 45167 0	サーキット プロテクタ CIRCUIT PROTECTOR	1		
13	S0304 00540	CT Current Transformer	2		
14	S0304 01540	CT Current Transformer	1		
15	P633 41525 0	サーマル リレー THERMAL RELAY	1		
16	P253 45140 0	レジスター アッセンブリ RESISTOR ASSY.	1		
17	P843 45116 0	ソレノイド コントロール デバイス SOLENOID CONTROL DEVICE	1		図7参照 REFER TO FIG.7
18	P917 50000 0	ターミナル ボード アッセンブリ TERMINAL BOARD ASSY.	1		図8参照 REFER TO FIG.8
19	P16X 50953 0	ターミナル ボード TERMINAL BOARD	3		
20	S1030 10000	ローレット ボルト ROULETTE BOLT	2		
21	P253 52650 0	ボルト メータ BOLT METER	1		
22	P153 50923 0	フリケンシ メータ FREQUENCY METER	1		
23	P08X 43764 0	アンメータ AMMETER	1		
24	P233 40660 0	アンメータ セレクト スイッチ AMMETER SELECT SWITCH	1		
25	S1055 00024	パネル ライト PANEL LIGHT	1		
26	S5030 22505	ワッシャ WASHER	1		
27	S1050 01010	トグル スイッチ TOGGLE SWITCH	1		
28	P00X 53342 0	ボルテージ アジャスタ VOLTAGE ADJUSTER	1		
29	P193 52255 0	インシュレータ INSULATOR	1		
30	P01X 44624 0	パイロット ランプ PILOT LAMP	1		
31	P443 52736 0	セレクト スイッチ SELECT SWITCH	1		

FIG. 5

コントロール ボックス アッセンブリ
CONTROL BOX ASSY.

照 号 KEY NO.	部品番号 PART NO.	部 品 名 称 PART NAME	個数 Q' TY	適用号機 SERIAL NO.	記 事 REMARKS
32	P653 45112 0	カバー COVER	1		
33	P653 52639 0	MC ラッチ MC LATCH	1		
34	P243 51447 0	カバー, モニタ スペース COVER, monitor space	1		
35	P643 52668 0	カバー, メータ スペース COVER, meter space	1		
36	P06X 52652 0	ターミナル ボード TERMINAL BOARD	1		
37	P16X 52733 0	グロメット GROMMET	1		
38	P31X 52733 0	グロメット GROMMET	1		
39	S1055 20030	バルブ VALVE	1		
40	_____	_____			
41	_____	_____			
42	P02X 45140 0	レジスター RESISTOR	3		
43	P03X 45140 0	レジスター RESISTOR	1		

FIG. 6

AVR アッセンブリ
AVR ASSY.

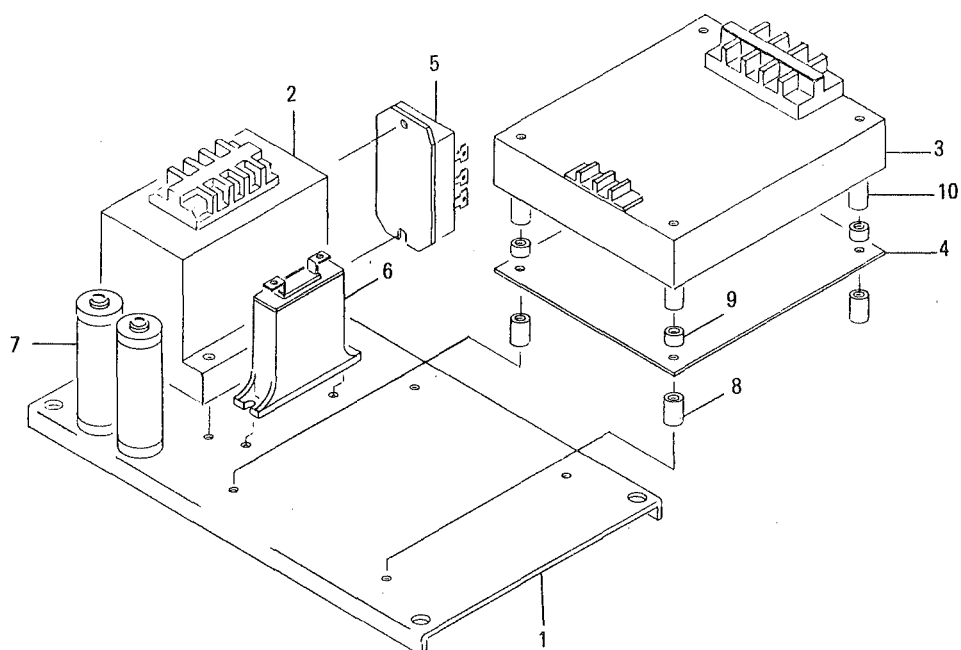

照 号 KEY NO.	部品番号 PART NO.	部 品 名 称 PART NAME	個 数 Q'TY	適用号機 SERIAL NO.	記 事 REMARKS
	P133 34119 0	AVR アッセンブリ AVR ASSY.	セット 1 SET		
1	P133 45955 0	マウンティング プレート MOUNTING PLATE	1		
2	P133 45956 0	トランスフォーマ TRANSFORMER	1		
3	P133 46030 0	コントロール ユニッ CONTROL UNIT	1		
4	P133 46031 0	コントロール ユニッ CONTROL UNIT	1		
5	P133 53125 0	ダイオード スタック アッセンブリ DIODE STACK ASSY.	1		
6	P113 52072 0	サージ アブソーバ SURGE ABSORBER	1		
7	P01X 53126 0	レジスタ RESISTOR	2		
8	P16X 34119 0	カラー COLLAR	4		
9	P17X 34119 0	ブッシュ BUSH	4		
10	P18X 46030 0	カラー COLLAR	4		

FIG. 7

ソレノイド コントロール デバイス
SOLENOID CONTROL DEVICE

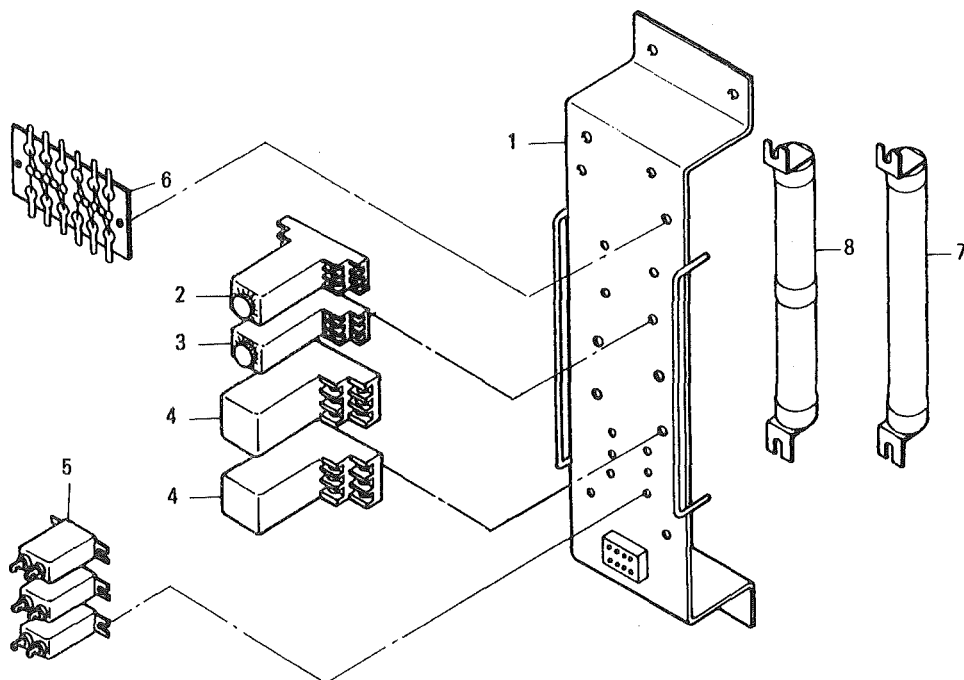

照 号 KEY NO.	部品番号 PART NO.	部 品 名 称 PART NAME	個数 Q'TY	適用号機 SERIAL NO.	記 事 REMARKS
	P843 45116 0	ソレノイド コントロール デバイス SOLENOID CONTROL DEVICE	1 セット SET		
1	P653 45117 0	マウンティング プレート MOUNTING PLATE	1		
2	P06X 44888 0	タイマ TIMER (15T)	1		
3	P03X 44888 0	タイマ TIMER (24T)	1		
4	P253 52651 0	リレー RELAY	2		
5	P253 52638 0	コンデンサ CONDENSER	3		
6	P633 51619 0	ダイオード フイッティング DIODE FITTING	1		
7	S0163 20140	レジスター RESISTOR	1		
8	S0165 20140	レジスター RESISTOR	1		

FIG. 8

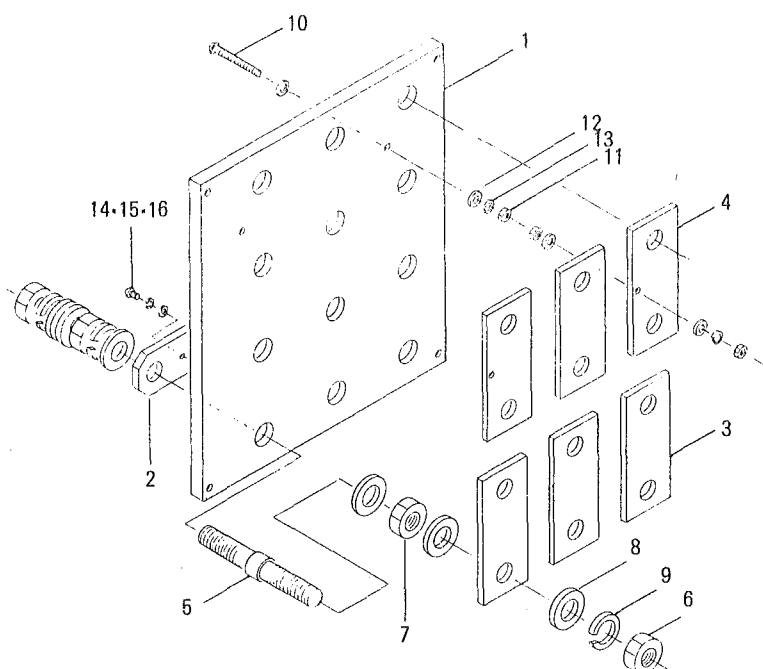
ターミナル ボード アッセンブリ
TERMINAL BOARD ASSY.

照 号 KEY NO.	部品番号 PART NO.	部 品 名 称 PART NAME	個 数 Q'TY	適用号機 SERIAL NO.	記 事 REMARKS
	P917 50000 0	ターミナル ボード アッセンブリ TERMINAL BOARD ASSY.	1 セット 1 SET		B-40936
1	P917 50011 0	ターミナル ボード TERMINAL BOARD	1		B-42742
2	P917 50020 0	ジョインティング プレート JOINTING PLATE	1		B-53157
3	P917 50031 0	ジョインティング プレート JOINTING PLATE	4		B-54111
4	P917 50060 0	ジョインティング プレート JOINTING PLATE	2		B-54112
5	P917 50040 0	ターミナル ボルト TERMINAL BOLT	12		B-53159
6	S9163 20000	ナット NUT	24		
7	S9164 20000	ナット NUT	24		
8	S9262 20000	ワッシャ WASHER	72		
9	S0084 20000	ワッシャ, スプリング WASHER, spring	36		
10	S0007 05060	ボルト BOLT	2		
11	S0050 05000	ナット NUT	6		
12	S0080 05000	ワッシャ WASHER	8		
13	S0084 05000	ワッシャ, スプリング WASHER, spring	6		
14	S9004 05010	スクリュー, パンヘッド SCREW, panhead	1		
15	S9265 05000	ワッシャ, スプリング WASHER, spring	1		
16	S9261 00500	ワッシャ WASHER	1		

FIG. 9

ボンネット アッセンブリ
BONNET ASSY.

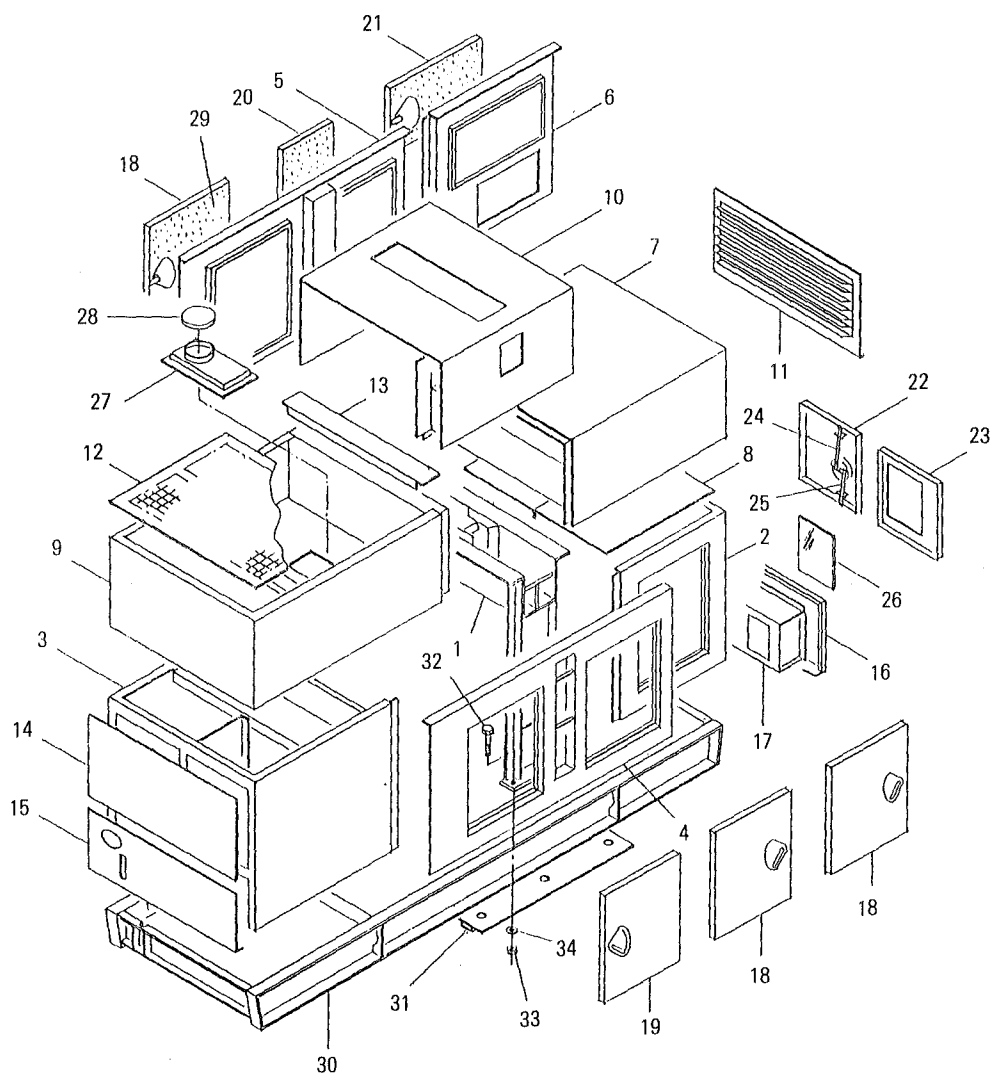

ボネット アッセンブリ
FIG. 9 BONNET ASSY.

照 号 KEY NO.	部品番号 PART NO.	部 品 名 称 PART NAME	個数 Q' TY	適用号機 SERIAL NO.	記 事 REMARKS
	P974 35630 0	ボネット アッセンブリ BONNET ASSY.	セット 1 SET		照番号1~29からなる。 Consist of key No.1~29
1	P974 35307 0	フレーム FRAME	1		
2	P974 35308 0	パネル マスク PANEL MASK	1		
3	P974 21555 0	ラジエータ マスク RADIATOR MASK	1		
4	P974 35361 0	サイド カバー SIDE COVER	1		
5	P974 35362 0	サイド カバー SIDE COVER	1		
6	P974 35457 0	サイド カバー SIDE COVER	1		
7	P974 21554 0	インレット ベンチ ダクト INLET VENT DUCT	1		
8	P974 49137 0	プレート PLATE	1		
9	P974 21556 0	ラジエータ ベンチ ダクト RADIATOR VENT DUCT	1		
10	P974 35633 0	ルーフ ROOF	1		
11	P974 35621 0	インレット カバー INLET COVER	1		
12	P974 48543 0	ガード ネット GUARD NET	1		
13	P974 54765 0	カバー COVER	1		
14	P974 48541 0	カバー COVER	1		
15	P974 48542 0	カバー COVER	1		
16	P974 49135 0	パネル カバー PANEL COVER	1		
17	P974 49136 0	ベント カバー VENT COVER	1		
18	P974 48544 0	サイド ドア SIDE DOOR	3		
19	P974 48545 0	サイド ドア SIDE DOOR	1		
20	P974 48546 0	サイド ドア SIDE DOOR	1		
21	P974 48547 0	サイド ドア SIDE DOOR	1		
22	P974 48548 0	パネル ドア PANEL DOOR	1		
23	P974 48549 0	パネル ドア PANEL DOOR	1		
24	P974 54403 0	バー BAR	1		
25	P974 54404 0	バー BAR	1		
26	P834 51360 0	パネル PANEL	1		
27	P194 48278 0	カバー COVER	1		
28	P254 45487 0	キャップ CAP	1		
29	BP-0090	サウンド アレスター SOUND ARRESTER	セット 1 SET		
30	P974 21559 0	ベッド BED	1		
31	P974 49184 0	インスペクション カバー INSPECTION COVER	1		

FIG. 9 ボンネット アッセンブリ
BONNET ASSY.

照 号 KEY NO.	部品番号 PART NO.	部 品 名 称 PART NAME	個 数 Q' TY	適用号機 SERIAL NO.	記 事 REMARKS
32	S9061 20075	ボルト BOLT	8		
33	S9162 20000	ナット NUT	8		
34	S9265 20000	ワッシャ, スプリング WASHER, spring	8		

FIG. 10

インスツルメント パネル アッセンブリ
INSTRUMENT PANEL ASSY.

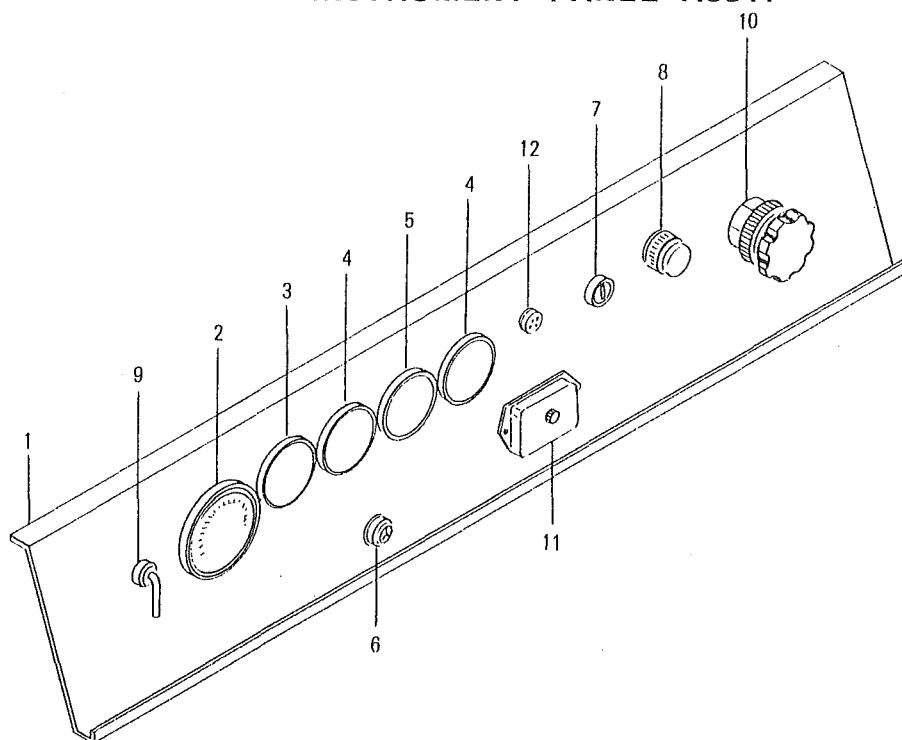

照 号 KEY NO.	部品番号 PART NO.	部 品 名 称 PART NAME	個数 Q'TY	適用号機 SERIAL NO.	記 事 REMARKS
	P946 33975 0	インスツルメント パネル アッセンブリ INSTRUMENT PANEL ASSY.	1 セット 1 SET		
1	P496 45731 0	インスツルメント パネル INSTRUMENT PANEL	1		
2	P02X 48935 0	タコメータ TACHOMETER	1		MITSUBISHI 04504-26200
3	P01X 47649 0	オイル プレッチャ ゲージ OIL PRESSURE GAUGE	1		MITSUBISHI 04541-82001
4	P01X 47650 0	テンプレチャ ゲージ TEMPERATURE GAUGE	2		MITSUBISHI 04525-13000
5	S1060 40202	アンメータ AMMETER	1		MITSUBISHI 04550-04001
6	S1060 41002	パイロット ランプ PILOT LAMP	1		MITSUBISHI 03106-44000
7	P836 51879 0	スタータ スイッチ STARTER SWITCH	1		MITSUBISHI 05121-10600
8	P01X 43532 0	ストップ スイッチ STOP SWITCH	1		
9	P236 40645 0	バッテリ スイッチ BATTERY SWITCH	1		
10	P116 51923 0	コントロール ボタン CONTROL BUTTON	1		
11	P936 51022 0	ヒューズ ボックス FUSE BOX	1		MITSUBISHI 05136-02303
12	P836 51880 0	インジケータ INDICATOR	1		MITSUBISHI 32561-09300

FIG. 11

エレクトリック パーツ ユニット
ELECTRIC PARTS UNIT

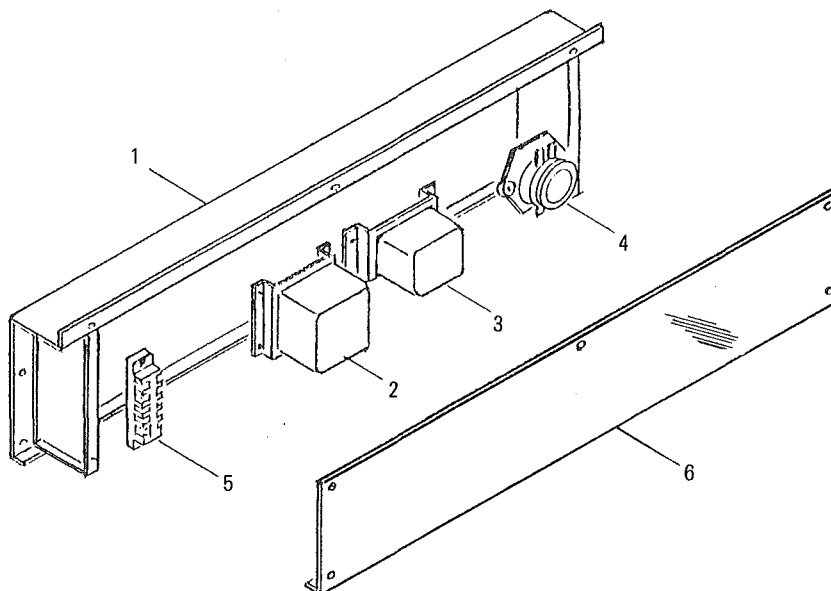

照 号 KEY NO.	部品番号 PART NO.	部 品 名 称 PART NAME	個 数 Q'TY	適用号機 SERIAL NO.	記 事 REMARKS
	P946 46737 0	エレクトリック パーツ ユニット ELECTRIC PARTS UNIT	セッ 1 SET		
1	P946 46738 0	マウンティング プレート MOUNTING PLATE	1		
2	S1056 03024	ストップ リレー STOPPER RELAY	1		
3	P936 51020 0	セフティ リレー SAFETY RELAY	1		MITSUBISHI 04322-20001
4	P836 51881 0	パワー リレー POWER RELAY	1		MITSUBISHI 04380-41000
5	P06X 50953 0	ターミナル ボード TERMINAL BOARD	1		
6	P656 53338 0	カバー COVER	1		

FIG. 12

スピード コントロール デバイス
SPEED CONTROL DEVICE

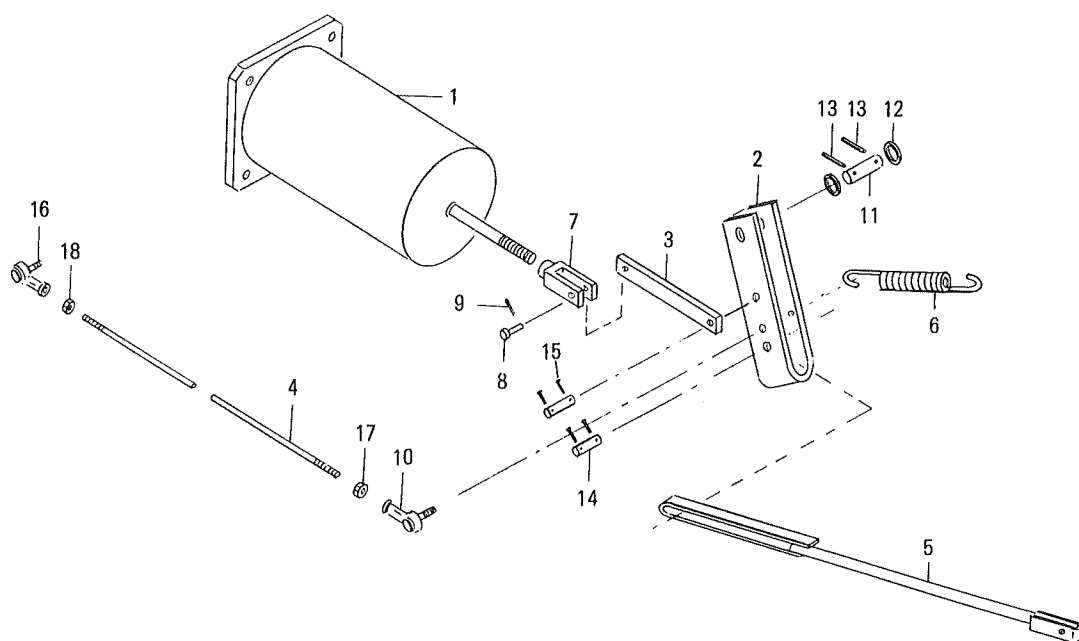
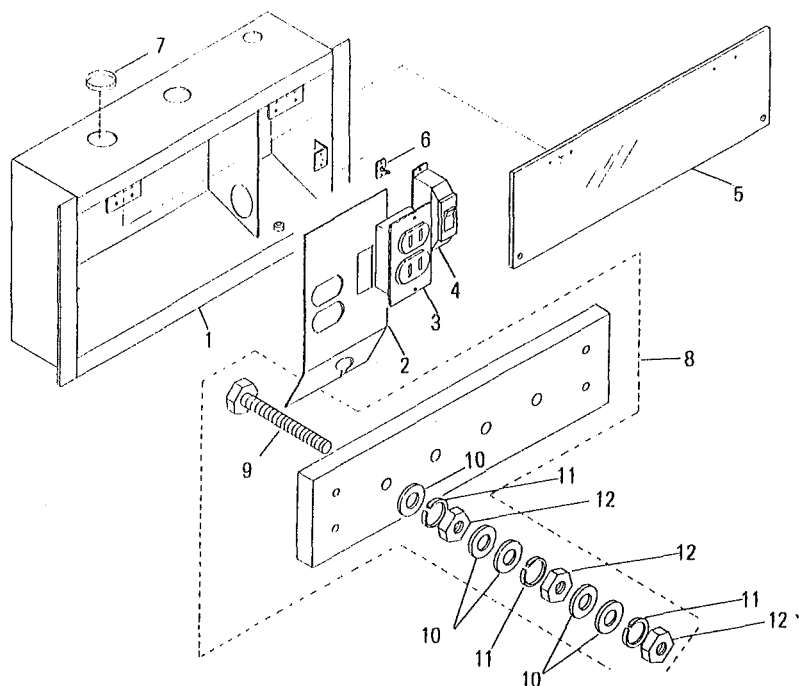

FIG. 12 スピード コントロール デバイス
SPEED CONTROL DEVICE

照 号 KEY NO.	部品番号 PART NO.	部 品 名 称 PART NAME	個数 Q' TY	適用号機 SERIAL NO.	記 事 REMARKS
	P971 35635 0	スピード コントロール デバイス SPEED CONTROL DEVICE	1 セット		
1	P231 40789 0	ソレノイド SOLENOID	1		
2	P931 51658 0	レバー LEVER	1		
3	P651 52920 0	バー BAR	1		
4	P971 54380 0	リンク ロッド LINK ROD	1		
5	P931 50522 0	リンク ロッド LINK ROD	1		
6	P931 50406 0	スプリング SPRING	1		
7	S9501 10550	ジョイント, ジョー JOINT, jaw	1		
8	S3123 10026	ピン, ヘッド PIN, head	1		
9	S9300 32018	ピン, スプリット PIN, split	1		
10	C102 51596 0	ロッド エンド ROD END	1		
11	S5024 16067	ピン PIN	1		
12	S0080 16000	ワッシャ WASHER	2		
13	S0073 04040	ピン, スプリング PIN, spring	2		
14	S3120 10044	ピン PIN	2		
15	S9300 32018	ピン, スプリット PIN, split	4		
16	C102 51595 0	ロッド エンド ROD END	1		
17	S9160 08000	ナット NUT	1		
18	S9165 08000	ナット NUT, L	1		

FIG. 13

ターミナル ボックス アッセンブリ
TERMINAL BOX ASSY.

照 号 KEY NO.	部品番号 PART NO.	部 品 名 称 PART NAME	個数 Q'TY	適用号機 SERIAL NO.	記 事 REMARKS
	P656 33720 0	ターミナル ボックス アッセンブリ TERMINAL BOX ASSY.	1 セット 1 SET		照号番号9~12からなる Consist of Key No.9~12
1	P656 33721 0	ターミナル ボックス TERMINAL BOX	1		
2	P736 43414 0	プレート PLATE	1		
3	S1058 01015	コンセント RECEPTACLE	1		
4	P116 51747 0	ブレーカ BREAKER	1		
5	P446 51820 0	ターミナル カバー TERMINAL COVER	1		
6	P836 51727 0	ラッチ ストライク アッセンブリ LATCH STRIKE ASSY.	2 セット 2 SETS		
7	P07X 33720 0	ブッシュ BUSH	3		
8	P446 43543 0	ターミナル ボード アッセンブリ TERMINAL BOARD ASSY.	1 セット 1 SET		
9	S9087 16100	ボルト, BsBM BOLT, BsBM	4		
10	S9262 01600	ワッシャ WASHER	20		
11	S9265 16000	ワッシャ, スプリング WASHER, spring	12		
12	S9163 16000	ナット, BsBM NUT, BsBM	12		

FIG. 14

ヒューエル タンク アッセンブリ
FUEL TANK ASSY.

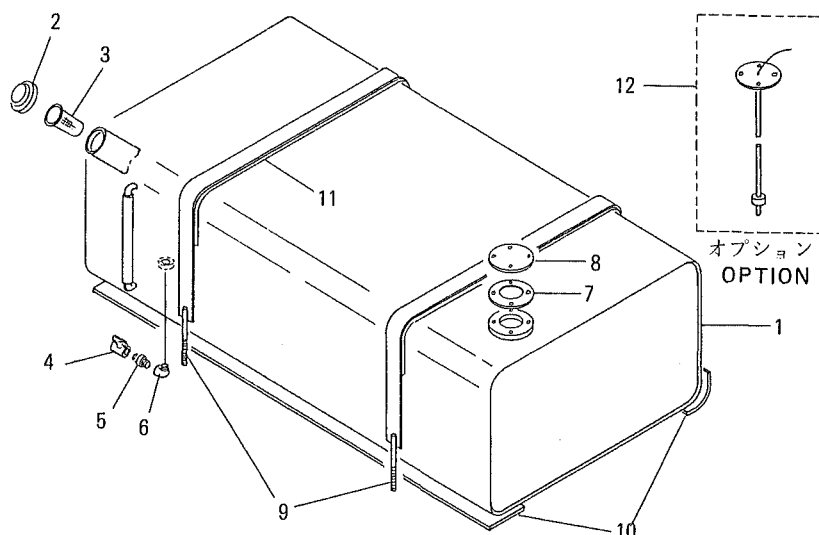

照 号 KEY NO.	部品番号 PART NO.	部 品 名 称 PART NAME	個 数 Q'TY	適用号機 SERIAL NO.	記 事 REMARKS
	P971 48452 0	ヒューエル タンク アッセンブリ FUEL TANK ASSY.	1 セット SET		
1	P971 35284 0	ヒューエル タンク FUEL TANK	1		
2	C601 51361 0	キャップ CAP	1		
3	C601 51362 0	ストレーナー STRAINER	1		
4	P03X 49097 0	コック COCK	1		
5	S7726 03000	ニップル NIPPLE	1		
6	S7730 03000	エルボ ELBOW	1		
7	P111 51363 0	パッキン PACKING	1		
8	P831 51399 0	カバー COVER	1		
9	P971 54374 0	バンド BAND	2		
10	P07X 48452 0	パッキン PACKING	2		
11	P04X 48452 0	パッキン PACKING	2		
12	P08X 44652 0	レベル センサー, ヒューエル LEVEL SENSOR, fuel	1		

FIG. 15

エキゾースト パイピング
EXHAUST PIPING

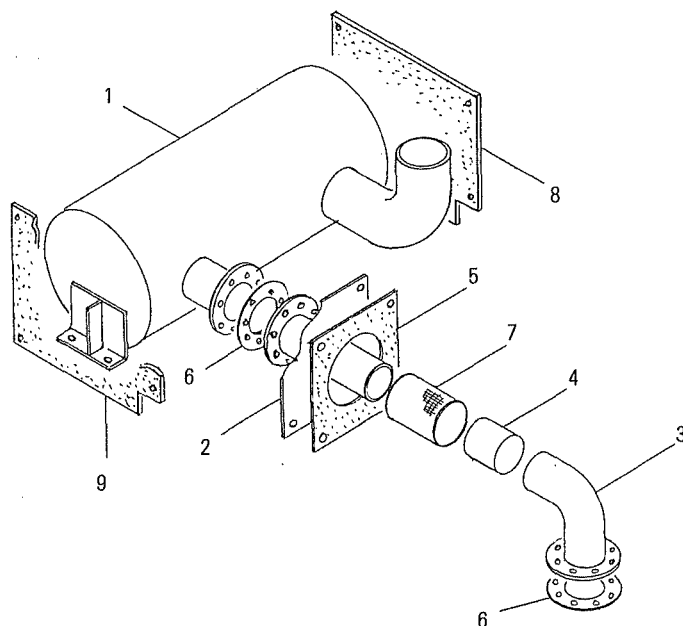

照 号 KEY NO.	部 品 番 号 PART NO.	部 品 名 称 PART NAME	個 数 Q'TY	適 用 号 機 SERIAL NO.	記 事 REMARKS
	P971 35643 0	エキゾースト パイピング EXHAUST PIPING	セッ 1 SET		
1	P971 49168 0	マフラー MUFFLER	1		
2	P971 54751 0	エキゾースト パイプ EXHAUST PIPE	1		
3	P971 54752 0	エキゾースト パイプ EXHAUST PIPE	1		
4	P971 54366 0	パイプ PIPE	1		
5	P971 54367 0	パッキン PACKING	1		
6	P05X 35643 0	ガスケット GASKET	2		MITSUBISHI 47941-22700
7	P971 54368 0	カバー パイプ COVER, pipe	1		
8	P974 48574 0	ヒート レジスタ HEAT RESISTOR	1		
9	P974 48575 0	ヒート レジスタ HEAT RESISTOR	1		

FIG. 16

バッテリー アッセンブリ
BATTERY ASSY.

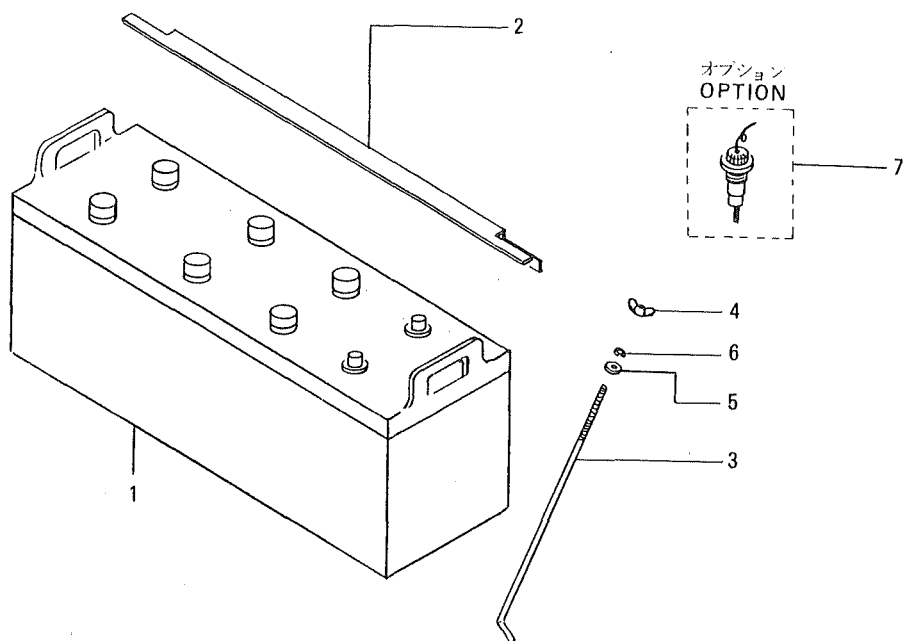

照 号 KEY NO.	部品番号 PART NO.	部 品 名 称 PART NAME	個 数 Q'TY	適用号機 SERIAL NO.	記 事 REMARKS
	P936 42150 0	バッテリー アッセンブリ BATTERY ASSY.	セット 2 SETS		
1	P936 42140 0	バッテリー BATTERY	2		
2	P936 50524 0	ストッパー STOPPER	2		
3	P116 50459 0	ボルト BOLT	4		
4	S9182 06000	ナット, ウィング NUT, wing	4		
5	S9260 00600	ワッシャ WASHER	4		
6	S9265 06000	ワッシャ, スプリング WASHER, spring	4		
7	P02X 32018 0	バッテリー センサー BATTERY SENSOR	1		

FIG. 17

パイピング・リギング
PIPING & RIGGING

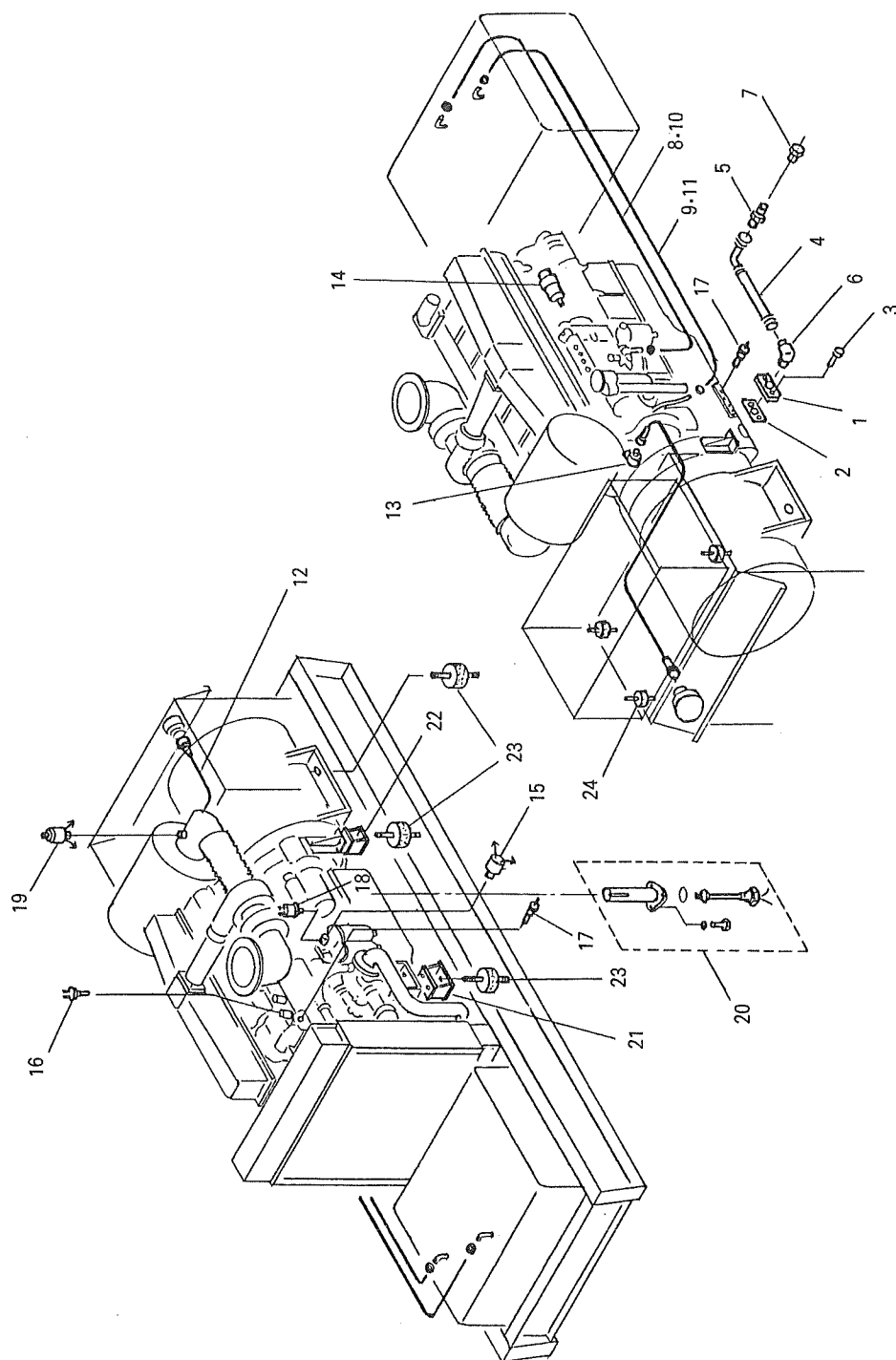

パイピング・リギング
FIG. 17 PIPING & RIGGING

照 号 KEY NO.	部品番号 PART NO.	部 品 名 称 PART NAME	個 数 Q' TY	適用号機 SERIAL NO.	記 事 REMARKS
	P971 35286 0	パイピング・リギング PIPING & RIGGING	1 セット SET		
1	P931 50836 0	フランジ FRANGE	1		
2	P931 50579 0	パッキン PACKING	1		
3	P931 50877 0	ボルト BOLT	2		
4	P831 42766 0	オイル ホース OIL HOSE	1		
5	S7540 06000	アダプタ, TF ADAPTOR, TF	1		
6	S7542 06000	アダプタ, 90TF ADAPTOR, 90TF	1		
7	S7571 06000	プラグ PLUG	1		
8	P13X 35286 0	ヒューエル ホース FUEL HOSE	1		
9	P14X 35286 0	リターン ホース RETURN HOSE	1		
10	S7940 01600	ホース クランプ HOSE CLAMP	2		
11	S7940 01000	ホース クランプ HOSE CLAMP	2		
12	P06X 48935 0	フレキシブル ケーブル, タコメータ FLEXIBLE CABLE, tachometer	1		MITSUBISHI 30825-06030
13	P03X 48935 0	L ジョイント L JOINT	1		MITSUBISHI 04508-01003
14	S1060 41801	ストッパ ソレノイド STOPPER SOLENOID	1		MITSUBISHI 30687-25101
15	P02X 53901 0	プレッシャ スイッチ PRESSURE SWITCH	1		MITSUBISHI 04442-21000
16	P05X 53902 0	サーモ スイッチ THERMO SWITCH	1		MITSUBISHI 04442-34800
17	P02X 47650 0	センダ, テンパレチャ ゲージ SENDER, temperature gauge	2		MITSUBISHI 04525-10200
18	P02X 47649 0	センダ, プレッシャ ゲージ SENDER, pressure gauge	1		MITSUBISHI 04541-80200
19	P831 52242 0	インジケータ, エア クリーナ INDICATOR, air cleaner	1		MITSUBISHI 47220-21700
20	P831 51616 0	レベル センサー, オイル LEVEL SENSOR, oil	1		
21	P831 42595 0	フット FOOT	2		
22	P931 50516 0	フット FOOT	2		
23	P22X 41188 0	インシュレータ INSULATOR	6		
24	P41X 41188 0	インシュレータ INSULATOR	4		

初 版 昭和 61 年 11 月

不 許 複 製

N E S 3 5 0 S M

ディーゼル発電装置パーツカタログ

発 行 日本車輛製造株式会社機電本部

〒458 名古屋市緑区鳴海町柳長 80
TEL (052) 623 - 3311 (代)

印刷所 (有) 都 田 印 刷
