

NES350SM-2

DIESEL GENERATOR SET PARTS CATALOG

CAT. NO. GN43

ENGINE NO. S6B3-PT

現代空間を逞しく築き上げる日車

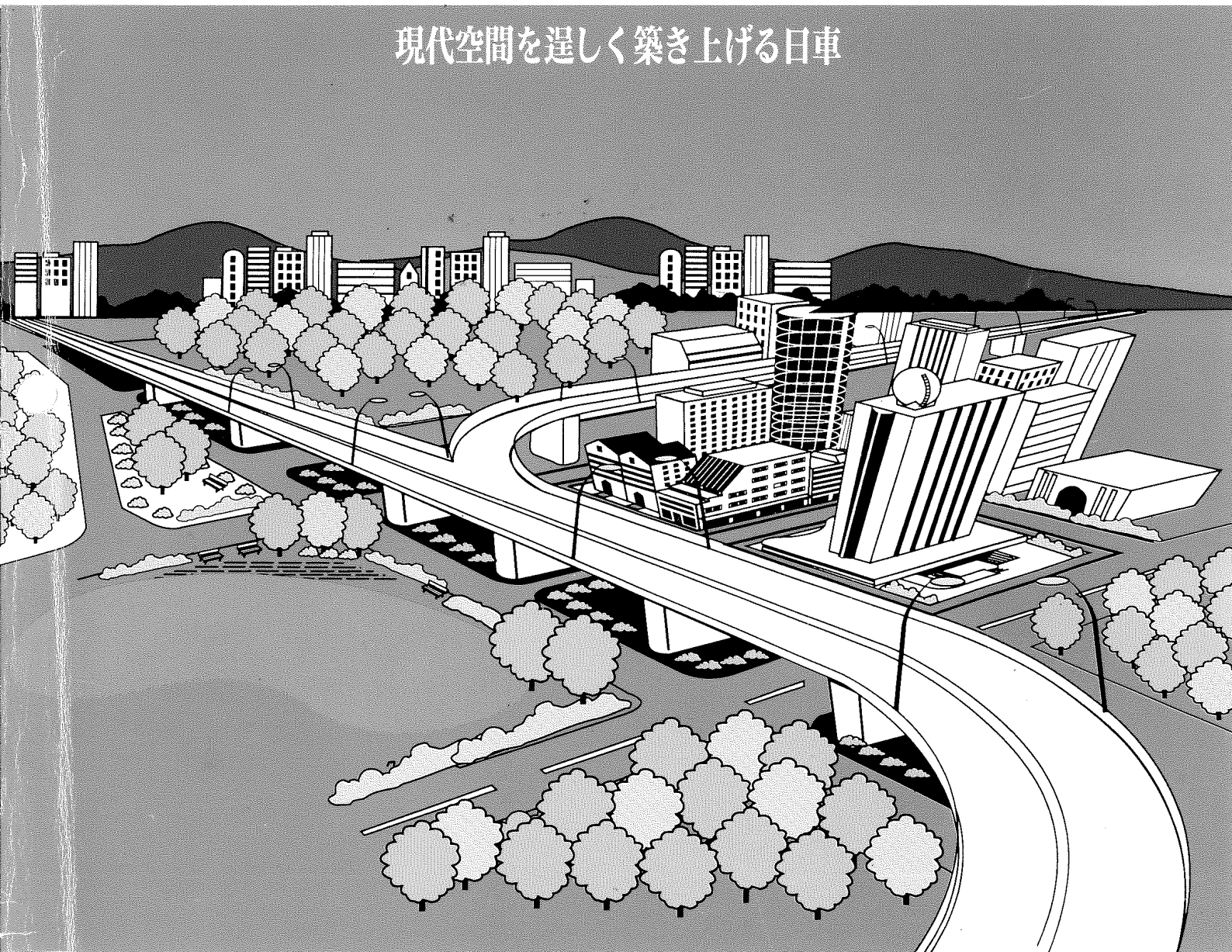

部品カタログのご使用にあたり

1. このたびは、日車ディーゼル ジェネレータ セットをお買いあげいただきましてありがとうございます。
2. この部品カタログは、日車 NES 型ディーゼル ジェネレータ セットのサービス部品が収録されています。
なお、エンジン部品については、別に添付する「ディーゼル エンジン パーツ カタログ」をご参照下さい。

3. 部品カタログの構成

- ・ 照 号 図から部品を索引する番号（照号）を示します。照号末尾に A, B の符号が付いているものは変更された部品を示しますので、これらの部品をご注文される場合は、適用号機欄を見て貴社の使用号機に該当する照号の部品番号を指示して下さい。

(例)

FIG. 10 スピード コントロール デバイス
SPEED CONTROL DEVICE

NES350SM-2

照 号 KEY NO.	部 品 番 号 PART NO.	部 品 名 称 PART NAME	所要数 Q'TY	適 用 号 機 SERIAL NO.	記 事 REMARKS
	P351 383760	スピード コントロール デバイス SPEED CONTROL DEVICE	1 SET		
1	P231 407890	ソレノイド SOLENOID	1		
2	P931 516580	レバー LEVER	1		
3	P651 529200 P651 599990	バー BAR	1 1	~JD123400 JD123500~	
4	P941 551700	リンク ロッド LINK ROD	1		L=1525mm
5	P931 505220	リンク ロッド LINK ROD	1		
6	P831 559970	スプリング SPRING	1		
7	S9501 10550	ジョイント, ジョー JOINT, jaw	1		
8	S3123 10026	ピン, ヘッド PIN, head	1		
9	S9300 32018	ピン, スプリット PIN, split	1		

- ・ 部品番号 各部品の固有番号を示し、数字と英字又は数字のみで構成されています。
装置のアセンブリ番号は最初に照号なしで示してあります。
※ 単品では販売されず、組立品で販売される部品を示します。
★ 補用部品として供給いたしません。
- ・ 部品名称 各部品の名称を示します。
- ・ 個 数 各装置に使用されている、各装置の 1 組分の個数を示します。
- ・ 適用号機 各部品が使用されている「号機」を示します。

・記 事 各部品に関連のある特記事項を示します。下記の事項を除き、部品のご注文の際には併せてご指示下さい。

・図 2 参照 この部品は組部品を示し、部品の詳細については、
Refer to FIG. 2 図 2 を参照して下さい。

・照号 2 ～ 6 からなる この部品は、その装置において、照号 2, 3, 4, 5, 6
Consist of Key No. 2～6 を含む組部品であることを示します。

4. 部品のご注文について

・部品のご注文の際は、必ず機種の型式、号機、部品番号、部品名称、所要数量、記事欄特記事項をご明示下さい。

(例)

NES350SM-2	JD123400	P232 523810	ダイオード	1 個	MA
型 式	号 機	部品番号	部品名称	所要数量	記事欄 特記事項

・部品のご注文又は部品に関するお問い合わせは、巻末に記載してあります最寄りの日本車両地区サービスセンターへお願いします。

HOW TO USE THIS PARTS CATALOG

1. This parts catalog covers the service parts of Nissha NES Series Generator Set. As for the engine parts, refer to the “Engine Parts List.”

2. Explanation of the column

- Key No. A Key No. indicates a part of a parts assembly illustrated in each figure.
Suffixed letter A, B, C or so on shows the modified part.
- Part No. A Part No. consists of ten letters array of alphabets and digits that identifies each parts.
A Part marked with ☆ or ※ is available not for single part but for a parts assembly.
- Part Name A Part Name indicates the kind of a part.
- Q'ty A Quantity shows the numbers of parts employed in one unit.
- Serial No. A Serial No. shows the applicable machine in which the part is employed.
- Remarks Special note may be described if necessary.
For example
 - REFER TO FIG. 2
This part is the component of assembling parts, and please refer to FIG. 2.
 - CONSIST OF KEY NO. 2~6
This part consists of the component parts of Key No. 2, 3, 4, 5 and 6.

3. How to order the parts

- Please clarify the following information when you order the parts.
Model, Serial No., Part No., Part Name, Quantity required and other information listed on the remarks column.
- Please contact the nearest Nippon Sharyo Service Center listed up on the last page of this parts catalog when you inquire or order the parts.

目 次
INDEX

図番号 FIG.NO.	名 称	TITLE	頁 PAGE
1. 標準部品 STANDARD PARTS			
1	ディーゼル ジェネレータ セット	DIESEL GENERATOR SET	2
2	ラジエータ キット	RADIATOR KIT	4
3	オルタネータ アッセンブリ	ALTERNATOR ASSY	6
3A	オルタネータ アッセンブリ	ALTERNATOR ASSY	10
4	レクティファイヤ アッセンブリ	RECTIFIER ASSY	14
5	コントロール ボックス アッセンブリ	CONTROL BOX ASSY	16
6	AVR アッセンブリ	AVR ASSY	20
7	ターミナル ボード アッセンブリ	TERMINAL BOARD ASSY	22
8	ボンネット アッセンブリ	BONNET ASSY	24
8A	ボンネット アッセンブリ	BONNET ASSY	28
9	インスツルメント パネル アッセンブリ ..	INSTRUMENT PANEL ASSY	32
10	スピード コントロール デバイス	SPEED CONTROL DEVICE	34
11	ターミナル ボックス アッセンブリ	TERMINAL BOX ASSY	36
11A	ターミナル ボックス アッセンブリ	TERMINAL BOX ASSY	38
12	フュエル タンク アッセンブリ	FUEL TANK ASSY	40
13	エキゾースト パイピング	EXHAUST PIPING	41
14	バッテリー アッセンブリ	BATTERY ASSY	42
15	パイピング・リギング	PIPING & RIGGING	44
16	ネーム プレート フィッティング	NAME PLATE FITTING	48
17	ネーム プレート アッセンブリ (P L) ..	NAME PLATE ASSY (PL)	50
18	アタッチメント	ATTACHMENT	51
2. オプション部品 OPTION PARTS			
31	ハンドル & キャップ	HANDLE & CAP	54
32	ハンドリング スロー ダウン	HANDLING SLOW DOWN	55
33	フュエル パイピング	FUEL PIPING	56

1. 標準部品 STANDARD PARTS

FIG. 1 ディーゼル ジェネレータ セット
DIESEL GENERATOR SET

NES350SM-2

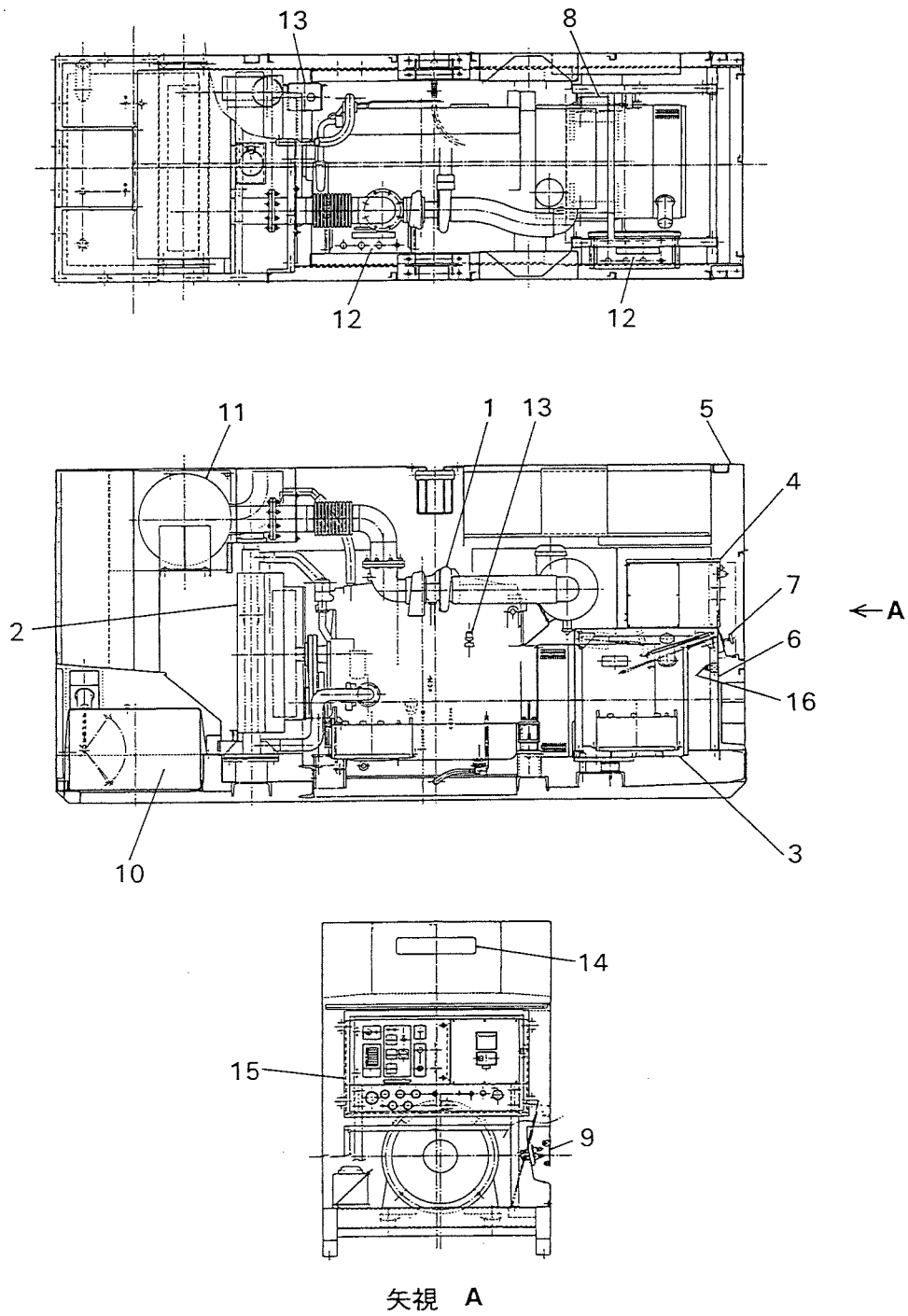

FIG. 1 ディーゼル ジェネレータ セット
DIESEL GENERATOR SET

NES350SM-2

照 号 KEY NO.	部 品 番 号 PART NO.	部 品 名 称 PART NAME	所要数 Q'TY	適 用 号 機 SERIAL NO.	記 事 REMARKS
	P350 223500	ディーゼル ジェネレータ セット DIESEL GENERATOR SET	1 SET		
1	P351 224800 P351 229210	ディーゼル エンジン アッセンブリ DIESEL ENGINE ASSY	1 SET 1 SET	~JD016500 JD016600~	MITSUBISHI S6B3-001-01B MITSUBISHI S6B3-PT
2	P351 836580	ラジエータ キット RADIATOR KIT	1 SET		Refer to FIG. 2
3	P352 222750 P352 222750	オルタネータ アッセンブリ ALTERNATOR ASSY	1 SET 1 SET	~JD016200 JD016300~	Refer to FIG. 3 Refer to FIG. 3A
4	P303 222890 P303 228350	コントロール ボックス アッセンブリ CONTROL BOX ASSY	1 SET 1 SET	~JD016300 JD016400~	Refer to FIG. 5 Refer to FIG. 5
5	P354 223420 P354 228810	ボンネット アッセンブリ BONNET ASSY	1 SET 1 SET	~JD016300 JD016400~	Refer to FIG. 8 Refer to FIG. 8A
6	P304 382680	スタンド STAND	1		
7	P306 382640 P306 388230	インスツルメント パネル アッセンブリ INSTRUMENT PANEL ASSY	1 SET 1 SET	~JD010300 JD010400~	Refer to FIG. 9 Refer to FIG. 9
8	P351 383760	スピード コントロール デバイス SPEED CONTROL DEVICE	1 SET		Refer to FIG. 10
9	P356 383840 P356 392350	ターミナル ボックス アッセンブリ TERMINAL BOX ASSY	1 SET 1 SET	~JD016100 JD016200~	Refer to FIG. 11 Refer to FIG. 11A
10	P301 831250	ヒューエル タンク アッセンブリ FUEL TANK ASSY	1 SET		Refer to FIG. 12
11	P351 383600	エキゾースト パイピング EXHAUST PIPING	1 SET		Refer to FIG. 13
12	P936 421500	バッテリー アッセンブリ BATTERY ASSY	2 SET		Refer to FIG. 14
13	P356 383770	パイピング・リギング PIPING & RIGGING	1 SET		Refer to FIG. 15
14	P356 833480	ネーム プレート フィッティング NAME PLATE FITTING	1 SET		Refer to FIG. 16
15	P303 564300	ブラインド カバー BLIND COVER	1		
16	P856 553940	リレー RELAY	1		
17	P300 223400 P300 228340	ワイヤ ハーネス WIRE HARNESS	1 SET 1 SET		
18	P126 846350	アタッチメント ATTACHMENT	1 SET		Refer to FIG. 18
19	P026 560140	キー ホルダー KEY HOLDER	1		

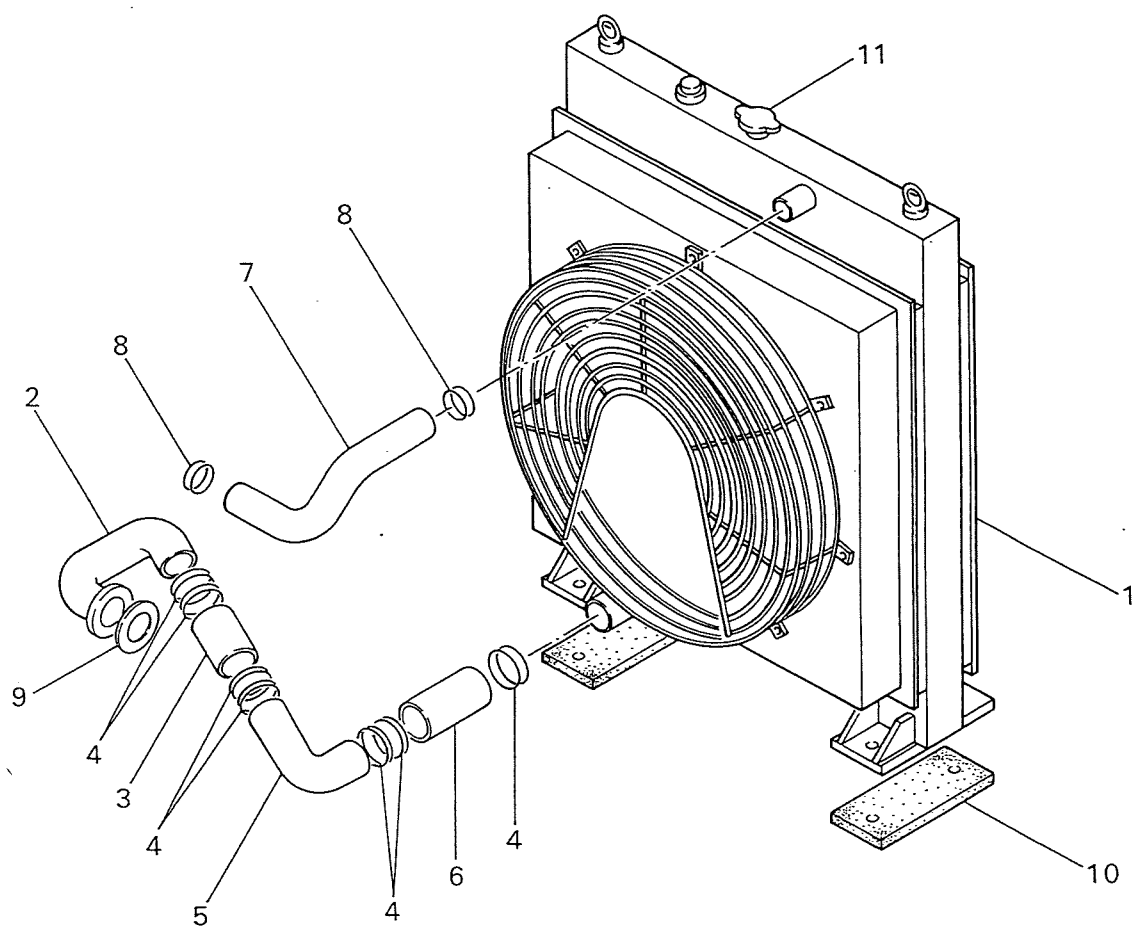

FIG. 2 ラジエータ キット
RADIATOR KIT

NES350SM-2

照 号 KEY NO.	部 品 番 号 PART NO.	部 品 名 称 PART NAME	所要数 Q'TY	適 用 号 機 SERIAL NO.	記 事 REMARKS
	P351 836580	ラジエータ キット RADIATOR KIT	1 SET		
1	P351 837070	ラジエータ RADIATOR	1		
2	P02X 836580	パイプ PIPE	1		
3	P03X 836580	ホース HOSE	1		
4	P04X 836580	クランプ CLAMP	8 4		照号4：誤記訂正 所要数訂正
5	P05X 836580	パイプ PIPE	1		
6	P06X 836580	ホース HOSE	1		
7	P07X 836580	ホース HOSE	1		
8	P08X 836580	クランプ CLAMP	4 2		照号8：誤記訂正 所要数訂正
9	P11X 836580	パッキン PACKING	1		
10	P971 534050	ラバー シート RUBBER SHEET	2		
11	P351 567230	キャップ CAP	1		

FIG. 3 オルタネータ アッセンブリ
ALTERNATOR ASSY

NES350SM-2

適用号機 No. JD016200 マデ

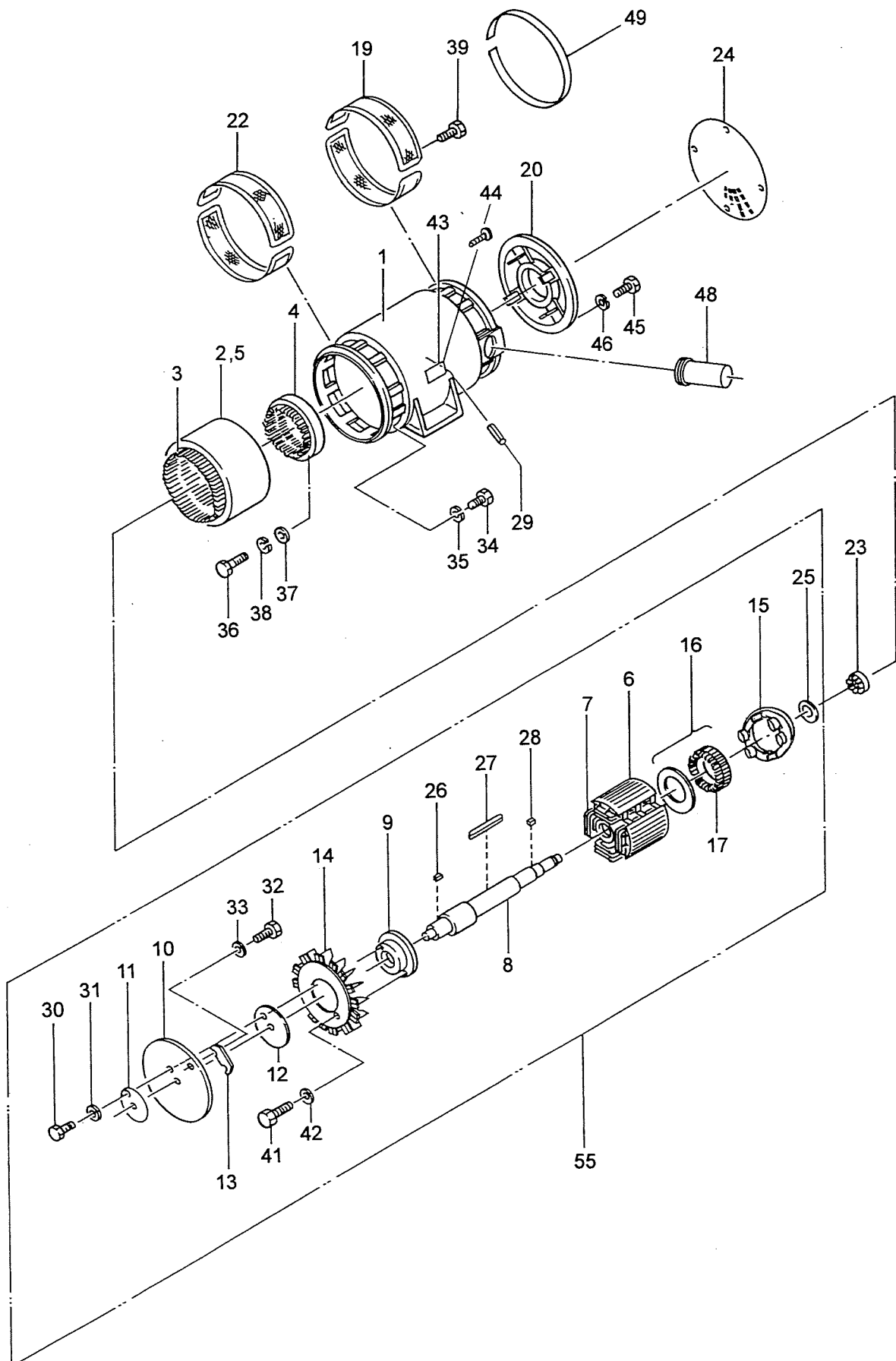

FIG. 3 オルタネータ アッセンブリ
ALTERNATOR ASSY

NES350SM-2

照 号 KEY NO.	部 品 番 号 PART NO.	部 品 名 称 PART NAME	所要数 Q'TY	適 用 号 機 SERIAL NO.	記 事 REMARKS
	P352 222750	オルタネータ アッセンブリ ALTERNATOR ASSY	1 SET	~JD016200	
1	P352 222760	フレーム FRAME	1		
2	P092 459140	ステータ コア STATOR CORE	1		
3	P092 459180	アーマチュア コイル ARMATURE COIL	1		
4	P-- 354460	エキサイタ アーマチュア コイル アッセンブリ EX. ARMATURE COIL ASSY	1 SET		
5	P302 564410	リード ワイヤ アッセンブリ LEAD WIRE ASSY	1		
6	P092 459260	ロータ コア アッセンブリ ROTOR CORE ASSY	1		
7	P092 341070	フィールド コイル FIELD COIL	1		
8	P352 383300	シャフト SHAFT	1		
9	P302 830850	カップリング ハブ COUPLING HUB	1	~JD016300	
10	P002 420530	カップリング プレート COUPLING PLATE	1	~JD016300	
11	P092 420410	リング、プレス RING, press	1	~JD016300	
12	P092 420530	カラー COLLAR	1	~JD016300	
13	P092 420530	プレート、カップリング PLATE, coupling	6		
14	P302 380850	ファン FAN	1		
15	P092 464720	レクティファイア アッセンブリ RECTIFIER ASSY	1 SET		Refer to FIG. 4
16	P302 829380	エキサイタ ロータ コア アッセンブリ EX. ROTOR CORE ASSY	1 SET		
17	P092 465610	エキサイタ アーマチュア コイル アッセンブリ EX. ARMATURE COIL ASSY	1 SET		
18					
19	P302 830370	ガード ネット GUARD NET	2	~JD016200	
20	P092 340800	エンド ブラケット END BRACKET	1		
21					
22	P302 830860	ガード ネット GUARD NET	2	~JD016200	
23	S6204 63142	ベアリング、ボール BEARING, ball	1		
24	P092 803200	エンド カバー END COVER	1	~JD016200	
25	P502 525620	オイル ストップ OIL STOPPER	1	~JD016100	
26	S9352 32155	キー、スクエア KEY, square	1		
27	S9350 18255	キー、ラウンド KEY, round	1		
28	S0269 15060	キー、スクエア KEY, square	1		
29	P01X 538830	ピン、スプリング PIN, spring	4	~JD010300	
30	S9061 24060	ボルト BOLT	8	~JD016300	

FIG. 3 オルタネータ アッセンブリ
ALTERNATOR ASSY

NES350SM-2

照 号 KEY NO.	部 品 番 号 PART NO.	部 品 名 称 PART NAME	所要数 Q'TY	適 用 号 機 SERIAL NO.	記 事 REMARKS
31	S9265 24000	ワッシャ, スプリング WASHER, spring	12	~JD016300	
32	S9061 16040	ボルト BOLT	12		
33	S9265 16000	ワッシャ, スプリング WASHER, spring	12		
34	S9061 12045	ボルト BOLT	16		
35	S9265 16000	ワッシャ, スプリング WASHER, spring	16		
36	S9060 08070	ボルト BOLT	4		
37	S9261 00800	ワッシャ, フィニッシュ WASHER, finished	4		
38	S9265 08000	ワッシャ, スプリング WASHER, spring	4		
39	S9088 06016	ボルト, ワッシャ アッセンブリ BOLT, washer assembled	10		
40					
41	S9061 12030	ボルト BOLT	8		
42	S9265 12000	ワッシャ, スプリング WASHER, spring	8		
43	P10X 472720	ネーム プレート NAME PLATE	1	~JD016200	
44	S6061 06064	リベット スクリュー RIVET SCREW	4	~JD016200	
45	S9060 16050	ボルト BOLT	4		
46	S9265 16000	ワッシャ, スプリング WASHER, spring	4		
47	P302 822570	エキサイタ ステータ アッセンブリ EX. STATOR ASSY	1 SET		
48	P302 563390	グロメット GROMMET	1		
49	P49X 222730	メルトーム モールド MOLD	2		t5×15×2250
55	P99X 222750	ロータ アッセンブリ ROTOR ASSY	1 SET		照号 6~17, 25~28, 30~33, 41, 42ヲ含む

オルタネータ アッセンブリ
FIG. 3A ALTERNATOR ASSY

NES350SM-2

適用号機 No. JD016300 カラ

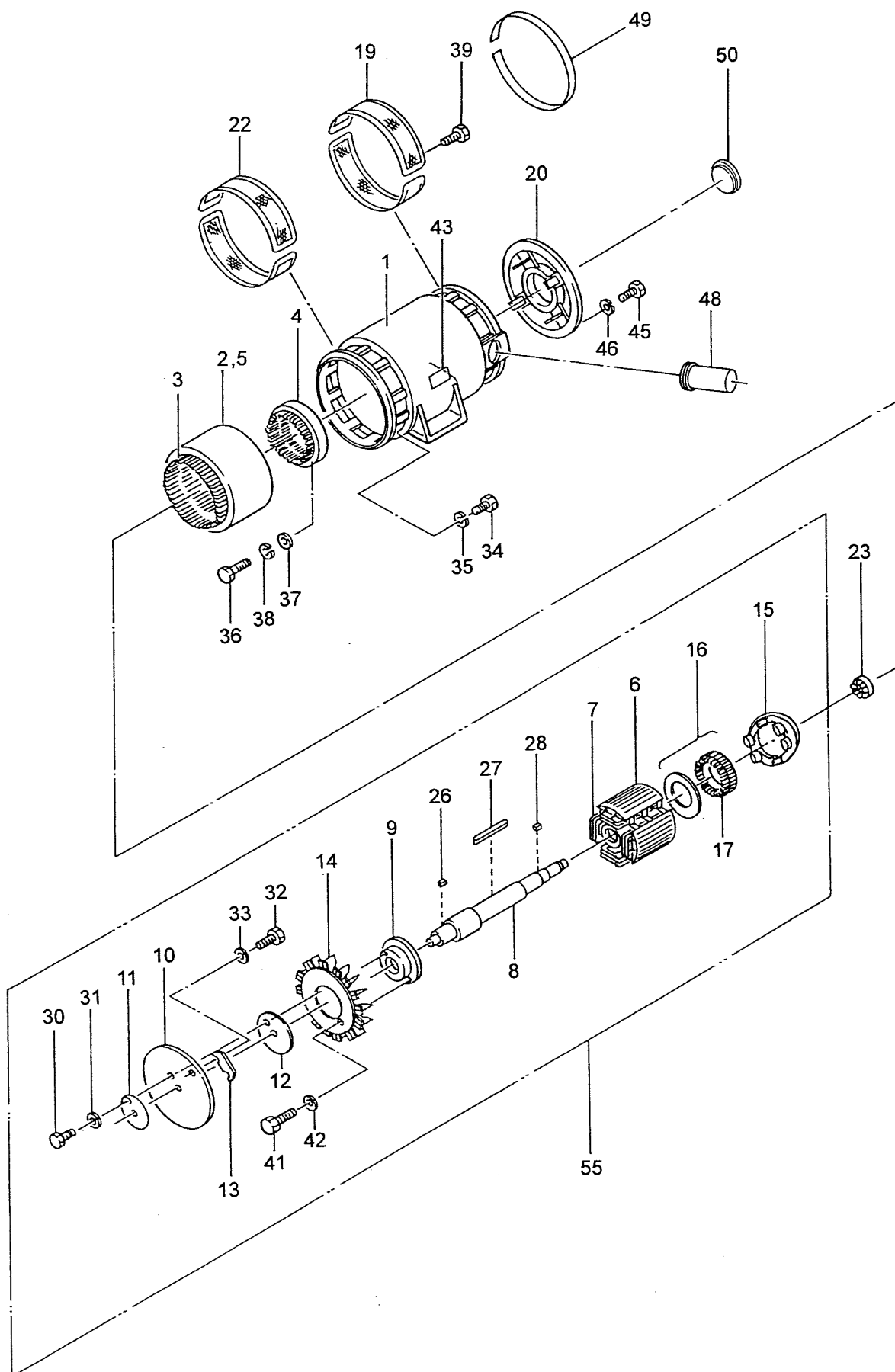

FIG. 3A オルタネータ アッセンブリ
ALTERNATOR ASSY

NES350SM-2

照 号 KEY NO.	部 品 番 号 PART NO.	部 品 名 称 PART NAME	所要数 Q'TY	適 用 号 機 SERIAL NO.	記 事 REMARKS
	P352 222750	オルタネータ アッセンブリ ALTERNATOR ASSY	1 SET	JD016300～	
1	P352 222760	フレーム FRAME	1		
2	P092 459140	ステータ コア STATOR CORE	1		
3	P092 459180	アーマチュア コイル ARMATURE COIL	1		
4	P--- 354460	エキサイタ アーマチュア コイル アッセンブリ EX. ARMATURE COIL ASSY	1 SET		
5	P302 564410	リード ワイヤ アッセンブリ LEAD WIRE ASSY	1		
6	P092 459260	ロータ コア アッセンブリ ROTOR CORE ASSY	1		
7	P092 341070	フィールド コイル FIELD COIL	1		
8	P352 383300	シャフト SHAFT	1		
9	P302 851420	カップリング ハブ COUPLING HUB	1	JD016400～	
10	P302 851460	カップリング プレート COUPLING PLATE	1	JD016400～	
11	P302 576210	リング, プレス RING, press	1	JD016400～	
12	P302 576230	カラー COLLAR	1	JD016400～	
13	P092 420530	プレート, カップリング PLATE, coupling	6		
14	P302 380850	ファン FAN	1		
15	P092 464720	レクティファイア アッセンブリ RECTIFIER ASSY	1 SET		Refer to FIG. 4
16	P302 829380	エキサイタ ロータ コア アッセンブリ EX. ROTOR CORE ASSY	1 SET		
17	P092 465610	エキサイタ アーマチュア コイル アッセンブリ EX. ARMATURE COIL ASSY	1 SET		
18					
19	P302 849860	ガード ネット GUARD NET	2	JD016300～	
20	P092 340800	エンド ブラケット END BRACKET	1		
21					
22	P302 849870	ガード ネット GUARD NET	2	JD016300～	
23	S6204 63142	ベアリング, ボール BEARING, ball	1		
24					
25					
26	S9352 32155	キー, スケア KEY, square	1		
27	S9350 18255	キー, ラウンド KEY, round	1		
28	S0269 15060	キー, スケア KEY, square	1		
29					
30	S9061 24050	ボルト BOLT	8	JD016400～	

FIG. 3A オルタネータ アッセンブリ
ALTERNATOR ASSY

NES350SM-2

照 号 KEY NO.	部 品 番 号 PART NO.	部 品 名 称 PART NAME	所要数 Q'TY	適 用 号 機 SERIAL NO.	記 事 REMARKS
31	S9265 24000	ワッシャ, スプリング WASHER, spring	8	JD016400~	
32	S9061 16040	ボルト, ファイン BOLT, FINE	12		照号32: 誤記訂正 S9064 16040
33	S9265 16000	ワッシャ, スプリング WASHER, spring	12		
34	S9061 12045	ボルト, ファイン BOLT, FINE	16		照号34: 誤記訂正 S9064 12045
35	S9265 16000	ワッシャ, スプリング WASHER, spring	16		
36	S9060 08070	ボルト BOLT	4		
37	S9261 00800	ワッシャ, フィニッシュ WASHER, finished	4		
38	S9265 08000	ワッシャ, スプリング WASHER, spring	4		
39	S9088 06016	ボルト, ワッシャ アッセンブリ BOLT, washer assembled	10		
40					
41	S9061 12030	ボルト BOLT	8		
42	S9265 12000	ワッシャ, スプリング WASHER, spring	8		
43	P11X 574850	ネーム プレート NAME PLATE	1	JD016300~	
44					
45	S9060 16050	ボルト BOLT	4		
46	S9265 16000	ワッシャ, スプリング WASHER, spring	4		
47	P302 822570	エキサイタ ステータ アッセンブリ EX. STATOR ASSY	1 SET		
48	P302 563390	グロメット GROMMET	1		
49	P49X 222730	メルトーム モールド MOLD	2		t5×15×2250
50	P092 552460	ベアリング カバー BEARING COVER	1	JD016400~	
55	P99X 222750	ロータ アッセンブリ ROTOR ASSY	1 SET		照号 6~17, 26~28, 30~33, 41, 42 ヲ含ム

FIG. 4 レクティファイヤ アッセンブリ
RECTIFIER ASSY

NES350SM-2

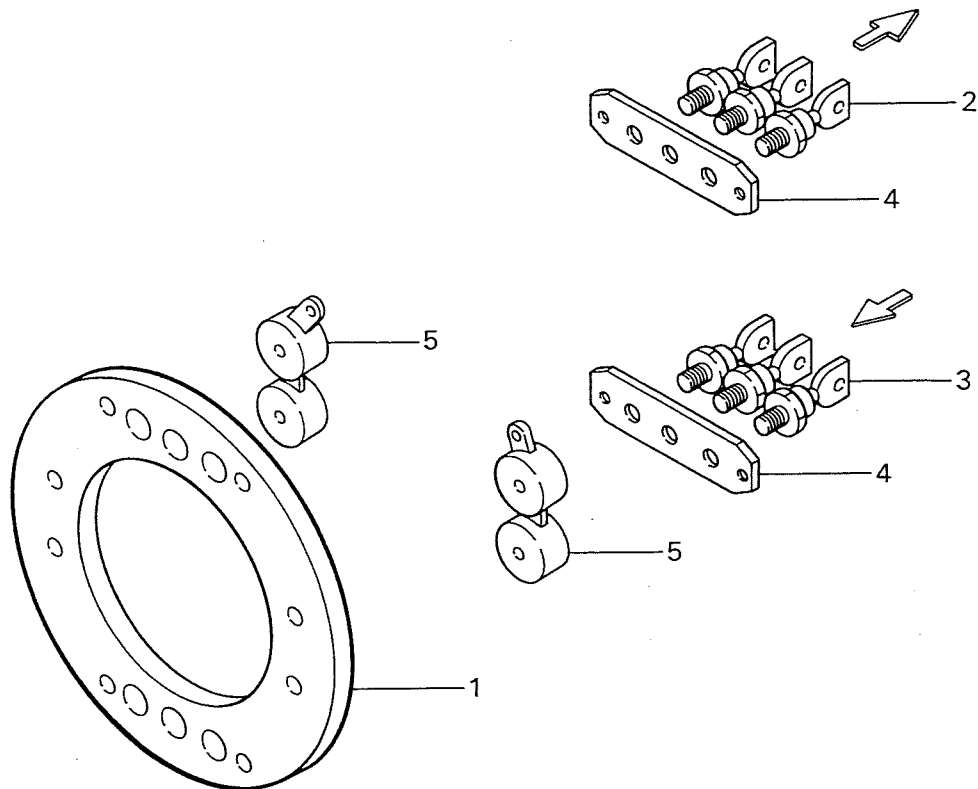

照 号 KEY NO.	部 品 番 号 PART NO.	部 品 名 称 PART NAME	所要数 Q'TY	適 用 号 機 SERIAL NO.	記 事 REMARKS
	P092 464720	レクティファイヤ アッセンブリ RECTIFIER ASSY	1 SET		
1	P302 465270	プレート PLATE	1		
2	P702 532320	ダイオード DIODE	3		
3	P702 532310	ダイオード DIODE	3		
4	P302 532660	フィン FIN	2		
5	P702 532330	バリスタ VARISTOR	2		

FIG. 5 コントロール ボックス アッセンブリ
CONTROL BOX ASSY

NES350SM-2

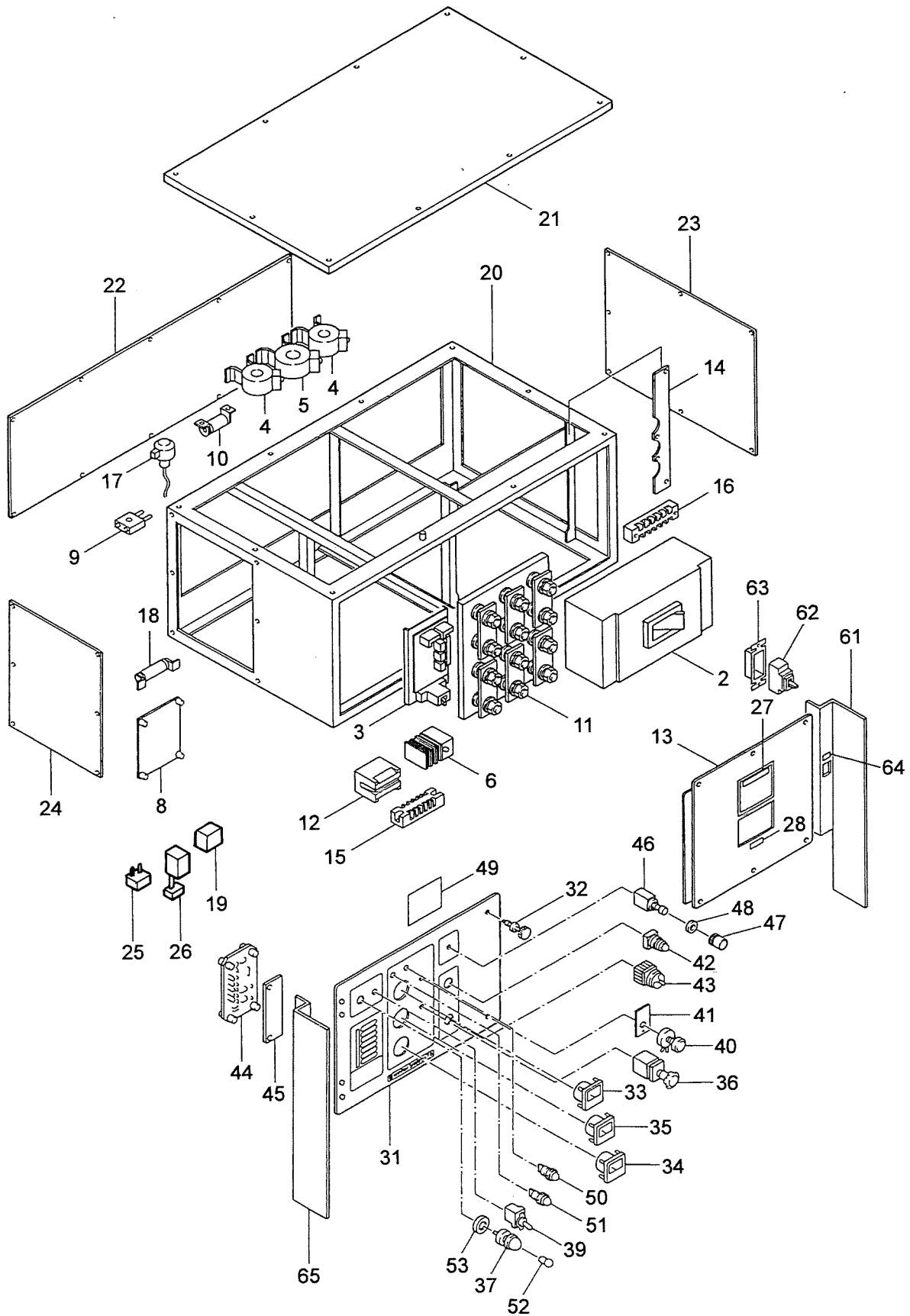

FIG. 5 コントロール ボックス アッセンブリ
CONTROL BOX ASSY

NES350SM-2

照 号 KEY NO.	部 品 番 号 PART NO.	部 品 名 称 PART NAME	所要数 Q'TY	適 用 号 機 SERIAL NO.	記 事 REMARKS
1	P303 222890 P303 228350	コントロール ボックス アッセンブリ CONTROL BOX ASSY	1 SET 1 SET	~JD016300 JD016400~	Key No. 25~46ヲ含ム
	P303 382320	コントロール パネル アッセンブリ CONTROL PANEL ASSY	1 SET		
2	P01X 453940	ブレーカ BREAKER	1		
3	P133 816600	AVR アッセンブリ AVR ASSY	1 SET		Refer to FIG. 6
4	S0304 00540	C. T. Current Transformer	2		
5	S0304 01540	C. T. Current Transformer	1		
6	P633 415250 P633 849070	サーマル リレー THERMAL RELAY	1 1	~JD016300 JD016400~	Refer to FIG. 7
8	P121 829850	ソレノイド コントロール デバイス SOLENOID CONTROL DEVICE	1		
9	P143 548760	C. T. Current Transformer	1		
10	P143 549640	レジスタ RESISTOR	1		
11	P303 830660	ターミナル ボード アッセンブリ TERMINAL BOARD ASSY	1 SET		
12	P123 562310	リレー RELAY	1		
13	P303 563780	コントロール パネル (R) CONTROL PANEL (R)	1		
14	P303 563790	マウンティング プレート MOUNTING PLATE	2		
15	P10X 509530	ターミナル ボード TERMINAL BOARD	1		
16	P12X 509530	ターミナル ボード TERMINAL BOARD	1		
17	A205 984950	バック ブザー BACK BUZZER	1		
18	P01X 567040	レジスタ RESISTOR	1		
19	P01X 572060	リレー RELAY	1	JD016400~	
20	P303 222910 P303 228360	コントロール ボックス CONTROL BOX	1 1	~JD016300 JD016400~	
21	P303 830830	カバー, トップ COVER, top	1		
22	P303 563800	カバー, リヤ COVER, rear	1		
23	P303 563810	カバー, サイド (R) COVER, side (R)	1		注意 遮断機
24	P303 563820	カバー, サイド (L) COVER, side (L)	1		
25	P02X 563330	リレー RELAY	1	JD016400~	
26	P02X 572070	タイマー TIMER	1	JD016400~	
27	P123 562320	ネーム プレート NAME PLATE	1		
28	S0173 00050	ネーム プレート NAME PLATE	1		
	P303 382320	コントロール パネル アッセンブリ CONTROL PANEL ASSY	1 SET		
31	P303 382330	コントロール パネル CONTROL PANEL	1		

FIG. 5 コントロール ボックス アッセンブリ
CONTROL BOX ASSY

NES350SM-2

照 号 KEY NO.	部 品 番 号 PART NO.	部 品 名 称 PART NAME	所要数 Q'TY	適 用 号 機 SERIAL NO.	記 事 REMARKS
32	P03X 549870 P023 569820	ボルト アッセンブリ BOLT ASSY	2 2	~JD010300 JD010400~	
33	P253 526500	ボルト メータ BOLT METER	1		
34	P153 509230	フリケンシ メータ FREQUENCY METER	1		
35	P08X 437640	アンメータ AMMETER	1		
36	P233 406600	アンメータ セレクト スイッチ AMMETER SELECT SWITCH	1		
37	S1055 00024	パネル ランプ PANEL LAMP	1		
39	S1050 01010	トグル スイッチ TOGGLE SWITCH	1		
40	P00X 557880	ボルテージ アジャスタ VOLTAGE ADJUSTER	1		
41	P193 522550	インシュレータ INSULATOR	1		
42	P123 828630	パイロット ランプ PILOT LAMP	1		
43	P443 527360	セレクト スイッチ SELECT SWITCH	1	~JD016300 JD016400~	電圧切替ツナギ要領 赤 緑
44	P243 821300 P21X 942260	モニタ MONITOR	1 1		
45	P023 560270	フィルタ FILTER	1		
46	P143 553580	プッシュ ボタン PUSH BUTTON	1		
47	P01X 562240	フード HOOD	1		
48	P22X 380930	ワッシャ WASHER	1		
49	P126 562330	ネーム プレート NAME PLATE	1		
50	P01X 561020	インジケータ ランプ INDICATOR LAMP	1		
51	P03X 561020	インジケータ ランプ INDICATOR LAMP	1		
52	S1055 20030	バルブ BULB	1		
53	S5030 22505	ワッシャ WASHER	1		
61	P303 567240	ブラケット BRACKET	1		
62	P026 562960	アース リークエージ ブレーカ EARTH LEAKAGE BREAKER	1		
63	P136 548930	ブラケット BRACKET	1		
64	P07X 559990	ネーム プレート NAME PLATE	1		
65	P303 564300	ブラインド カバー BLIND COVER	1		

FIG. 6 A. V. R. アッセンブリ
A.V.R. ASSY

NES350SM-2

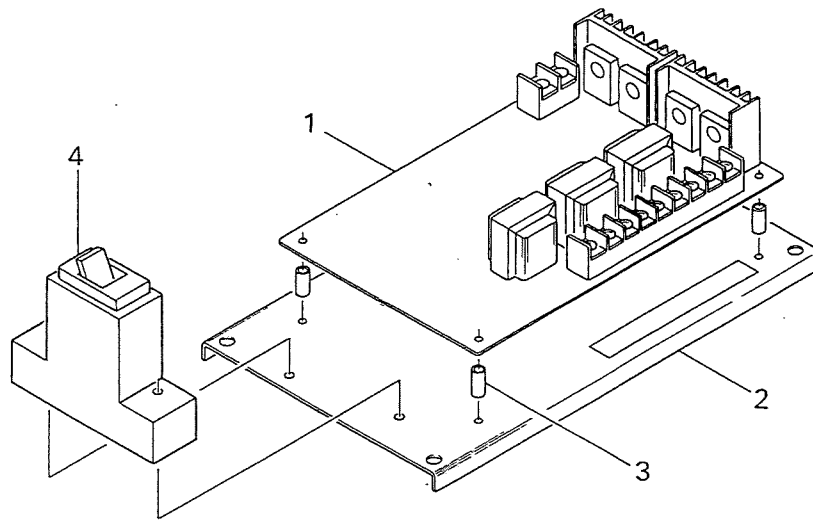

照 号 KEY NO.	部 品 番 号 PART NO.	部 品 名 称 PART NAME	所要数 Q'TY	適 用 号 機 SERIAL NO.	記 事 REMARKS
	P133 816600	A. V. R. アッセンブリ A.V.R. ASSY	1 SET		
1	P133 816440	A. V. R. A.V.R.	1 SET		
2	P133 815550	プレート PLATE	1		
3	P04X 816600	スパーサ SPACER	4		
4	P20X 816430	サーキット プロテクタ CIRCUIT PROTECTOR	1		

ターミナル ボード アッセンブリ
FIG. 7 TERMINAL BOARD ASSY

NES350SM-2

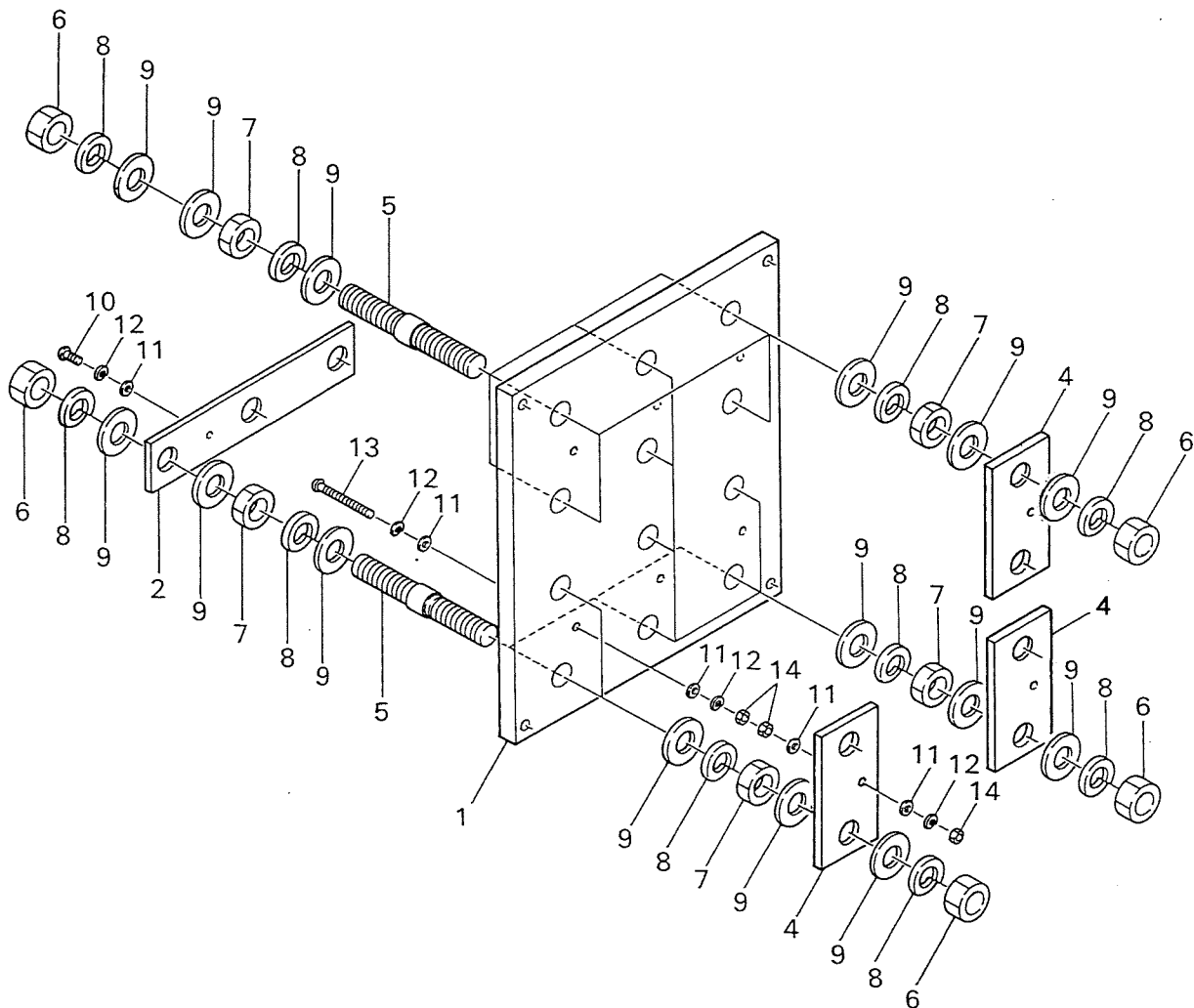

FIG. 7 ターミナル ボード アッセンブリ
TERMINAL BOARD ASSY

NES350SM-2

照 号 KEY NO.	部 品 番 号 PART NO.	部 品 名 称 PART NAME	所要数 Q'TY	適 用 号 機 SERIAL NO.	記 事 REMARKS
	P303 830660	ターミナル ボード アッセンブリ TERMINAL BOARD ASSY	1 SET		
1	P303 830680	ターミナル ボード TERMINAL BOARD	1		
2	P303 563630	ジョインティング プレート JOINTING PLATE	1		
4	P303 564390	ジョインティング プレート JOINTING PLATE	6		
5	P917 500400	ターミナル ボルト TERMINAL BOLT	12		
6	S9163 20000	ナット NUT	24		
7	S9164 20000	ナット NUT	24		
8	S9265 20000	ワッシャー, スプリング WASHER, spring	48		
9	S9262 02000	ワッシャー WASHER	72		
10	S9004 06012	スクリュ, パンヘッド SCREW, panhead	1		
11	S9261 00600	ワッシャー WASHER	13		
12	S9265 06000	ワッシャー, スプリング WASHER, spring	10		
13	S9014 06065	スクリュ, パンヘッド SCREW, panhead	3		
14	S9160 06000	ナット NUT	9		

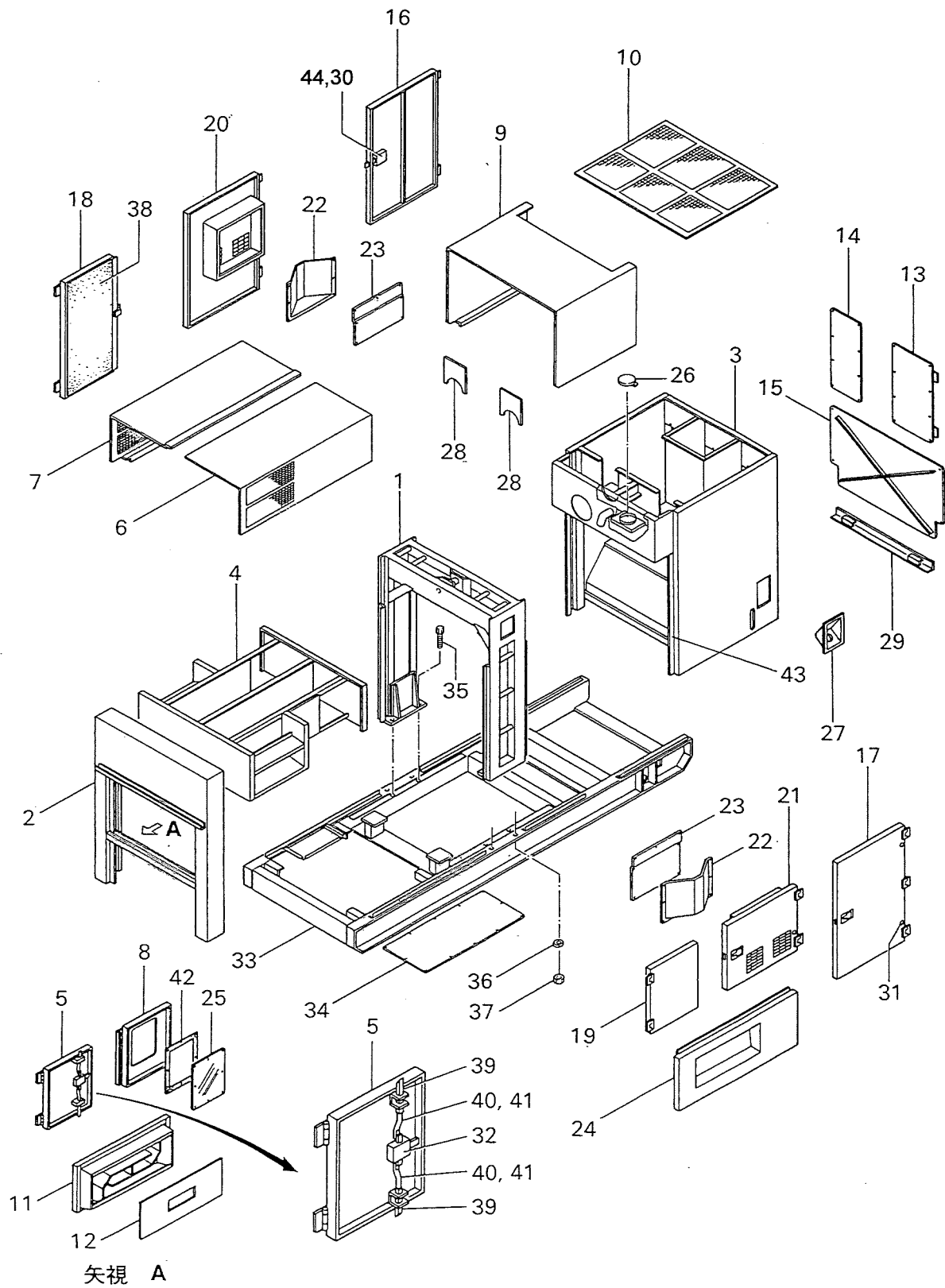

FIG. 8 ボンネット アッセンブリ
BONNET ASSY

NES350SM-2

照 号 KEY NO.	部 品 番 号 PART NO.	部 品 名 称 PART NAME	所要数 Q'TY	適 用 号 機 SERIAL NO.	記 事 REMARKS
	P354 223420	ボンネット アッセンブリ BONNET ASSY	1 SET	~JD016300	
1	P354 223430	フレーム FRAME	1		
2	P354 382830	パネル マスク PANEL MASK	1		
3	P354 223440	ラジエータ マスク RADIATOR MASK	1		
4	P404 383670	インレット ベンチ ダクト INLET VENTI DUCT	1		
5	P304 835660	パネル ドア, ライト PANEL DOOR, R.H.	1		
6	P354 833250	ベンチ ダクト カバー, ライト VENTI DUCT COVER, R.H.	1		
7	P354 833260	ベンチ ダクト カバー, レフト VENTI DUCT COVER, L.H.	1		
8	P304 831290	パネル ドア, レフト PANEL DOOR, L.H.	1		
9	P354 833140	ルーフ ROOF	1		
10	P354 833150	ガード ネット GUARD NET	1		
11	P304 382840	パネル マスク カバー PANEL MASK COVER	1		
12	P304 564250	ベント カバー VENT COVER	1		
13	P354 833160	ラジエータ マスク カバー, ライト RADIATOR MASK COVER, R.H.	1		
14	P354 564970	ラジエータ マスク カバー, レフト RADIATOR MASK COVER, L.H.	1		
15	P354 833980	フュエル タンク カバー FUEL TANK COVER	1		
16	P354 833170	サイド ドア SIDE DOOR	1		
17	P354 833180	サイド ドア SIDE DOOR	1		
18	P354 833190	サイド ドア SIDE DOOR	1		
19	P354 833200	サイド ドア SIDE DOOR	1		
20	P354 383700	サイド ドア SIDE DOOR	1		
21	P354 383710	サイド ドア SIDE DOOR	1		
22	P354 833380	ダクト ドア DUCT DOOR	2		
23	P354 833390	ダクト カバー DUCT COVER	2		
24	P354 833230	サイド カバー アッセンブリ SIDE COVER ASSY	1		
25	P124 562890	パネル PANEL	1		
26	P254 816500	キャップ アッセンブリ CAP ASSY	1		
27	P154 828390	フュエル カバー FUEL COVER	1		
28	P354 564980	エキゾースト カバー EXHAUST COVER	2		
29	P354 833970	ストッパ STOPPER	1		
30	P124 562670	ハンドル HANDLE	4		

FIG. 8 ボンネット アッセンブリ
BONNET ASSY

NES350SM-2

照 号 KEY NO.	部 品 番 号 PART NO.	部 品 名 称 PART NAME	所要数 Q'TY	適 用 号 機 SERIAL NO.	記 事 REMARKS
31	P024 563170	フット オブ ラバー FOOT OF RUBBER	9		
32	P224 835100	ラッチ ハンドル LATCH HANDLE	1		
33	P354 223410	ベッド BED	1		
34	P354 833120	インスペクション カバー INSPECTION COVER	1		
35	P75X 556610	ボルト BOLT	8		
36	S9265 20000	ワッシャー, スプリング WASHER, spring	8		
37	P06X 556640	ナット NUT	8		
38	BP 0166	サウンド アレスター SOUND ARRESTER	1 SET		
39	P124 562810	ラッチ LATCH	2		
40	P304 566440	ロッド ROD	2		
41	S9261 00600	ワッシャー WASHER	2		
42	P02X 564190	フレーム ラバー FRAME RUBBER	1		L=1545mm
43	P354 833470	ドア パッキン DOOR PACKING	1 SET		
44	P08X 570340	ハイブリッド ナット HYBRID NUT	16		

ボンネット アッセンブリ
FIG. 8A BONNET ASSY

NES350SM-2

適用号機 No. JD016400 カラ

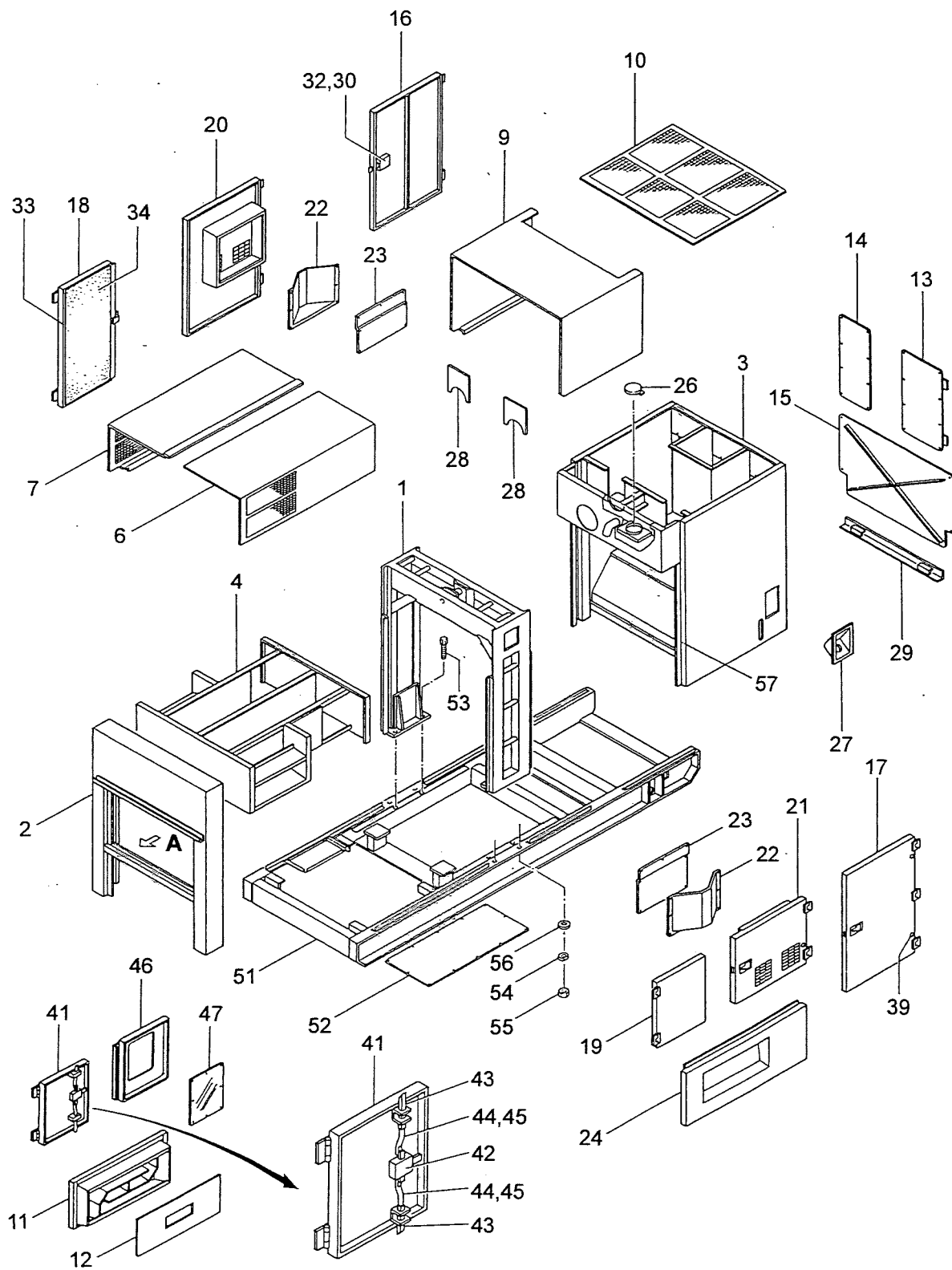

FIG. 8A ボンネット アッセンブリ
BONNET ASSY

NES350SM-2

照 号 KEY NO.	部 品 番 号 PART NO.	部 品 名 称 PART NAME	所要数 Q'TY	適 用 号 機 SERIAL NO.	記 事 REMARKS
	P354 228810	ボンネット アッセンブリ BONNET ASSY	1 SET	JD016400~	
1	P354 228830	フレーム FRAME	1		
2	P354 382830	パネル マスク PANEL MASK	1		
3	P354 228320	ラジエータ マスク RADIATOR MASK	1		
4	P404 383670	インレット ベンチ ダクト INLET VENT DUCT	1		
6	P354 833250	ベンチ ダクト カバー, ライト VENT DUCT COVER, R.H.	1		
7	P354 833260	ベンチ ダクト カバー, レフト VENT DUCT COVER, L.H.	1		
9	P354 833140	ルーフ ROOF	1		
10	P354 850550	ガード ネット GUARD NET	1		
11	P304 382840	パネル マスク カバー PANEL MASK COVER	1		
12	P304 564250	ベンチ カバー VENT COVER	1		
13	P354 833160	ラジエータ マスク カバー, ライト RADIATOR MASK COVER, R.H.	1		
14	P354 564970	ラジエータ マスク カバー, レフト RADIATOR MASK COVER, L.H.	1		
15	P354 833980	フュエル タンク カバー FUEL TANK COVER	1		
16	P354 852650	サイド ドア SIDE DOOR	1		
17	P354 852660	サイド ドア SIDE DOOR	1		
18	P354 852670	サイド ドア SIDE DOOR	1		
19	P354 852680	サイド ドア SIDE DOOR	1		
20	P354 393400	サイド ドア SIDE DOOR	1		
21	P354 393410	サイド ドア SIDE DOOR	1		
22	P354 833380	ダクト ドア DUCT DOOR	2		
23	P354 833390	ダクト カバー DUCT COVER	2		
24	P354 833230	サイド カバー アッセンブリ SIDE COVER ASSY	1		
26	P254 816500	キャップ アッセンブリ CAP ASSY	1		
27	P154 828390	フュエル カバー FUEL COVER	1		
28	P354 564980	エキゾースト カバー EXHAUST COVER	2		
29	P354 833970	ストッパー STOPPER	1		
30	P024 392090	ラッチ ハンドル LATCH HANDLE	4		
31	P024 563170	フット オブ ラバー FOOT OF RUBBER	9		
32	P08X 570340	ハイブリッド ナット HYBRID NUT	16		

FIG. 8A ボンネット アッセンブリ
BONNET ASSY

NES350SM-2

照 号 KEY NO.	部 品 番 号 PART NO.	部 品 名 称 PART NAME	所要数 Q'TY	適 用 号 機 SERIAL NO.	記 事 REMARKS
33	P02X 567010	パッキン PACKING	4		
34	BP 0166	サウンド アレスター SOUND ARRESTER	1 SET		
	P404 844820	パネル ドア アッセンブリ PANEL DOOR ASSY	1 SET		
41	P404 844830	パネル ドア, ライト PANEL DOOR, R.H.	1		
42	P504 573020	ラッチ ハンドル LATCH HANDLE	1		
43	P124 562810	ラッチ LATCH	2		
44	P304 566440	ロッド ROD	2		
45	S9261 00600	ワッシャー WASHER	2		
46	P404 837840	パネル ドア, レフト PANEL DOOR, L.H.	1		
47	P124 570350	パネル PANEL	1		
51	P354 227830	ベッド BED	1		
52	P354 574750	インスペクション カバー INSPECTION COVER	1		
53	P75X 556610	ボルト BOLT	8		
54	S9265 20000	ワッシャー WASHER	8		
55	P06X 556640	ナット NUT	8		
56	S9260 02000	ワッシャー WASHER	8		
57	P354 833470	ドア パッキン DOOR PACKING	1 SET		

FIG. 9 インストルメント パネル アッセンブリ
INSTRUMENT PANEL ASSY

NES350SM-2

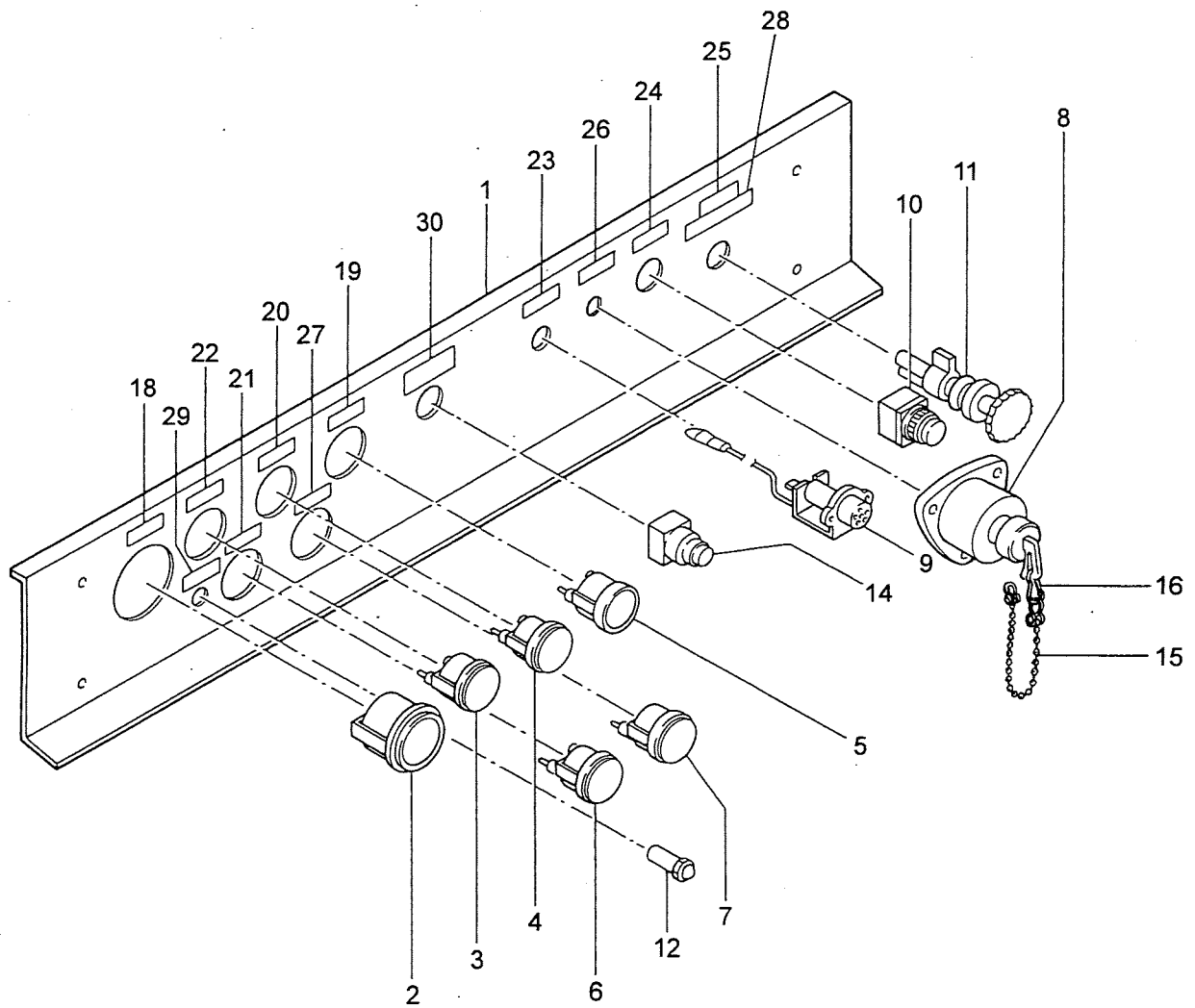

FIG. 9 インストルメント パネル アッセンブリ
INSTRUMENT PANEL ASSY

NES350SM-2

照 号 KEY NO.	部 品 番 号 PART NO.	部 品 名 称 PART NAME	所要数 Q'TY	適 用 号 機 SERIAL NO.	記 事 REMARKS
	P306 382640 P306 388230	インストルメント パネル アッセンブリ INSTRUMENT PANEL ASSY	1 SET 1 SET	~JD010300 JD010400~	
1	P306 831110	インストルメント パネル INSTRUMENT PANEL	1		
2	P01X 489350 P03X 842250	タコメータ TACHOMETER	1 1	~JD016500 JD016600~	MHI 04504-26100
3	P306 833410 P306 857320	オイル プレッシヤ ゲージ OIL PRESSURE GAUGE	1 1	~JD016600 JD016700~	MHI 04541-85200 MHI 04541-85400
4	P306 833420	サーモ メータ, ウォータ THERMO METER, water	1		MHI 04525-15200
5	S1060 40202	アンメータ AMMETER	1		MHI 04550-04001
6	P306 833420	サーモ メータ, オイル THERMO METER, oil	1		MHI 04525-15200
7	P03X 467820	フュエル ゲージ FUEL GAUGE	1		
8	P836 518790	スタータ スイッチ STARTER SWITCH	1		MHI 05121-10600
9	P836 518800	インジケータ INDICATOR	1		MHI 32561-09300
10	P01X 435320	ストップ スイッチ STOP SWITCH	1		
11	P116 519230	コントロール ボタン CONTROL BUTTON	1		
12	P443 527370	ブラケット BRACKET	1		
13	P936 510220	フューズ ボックス FUSE BOX	1	~JD010300	MHI 05136-02303
14	P126 562510	セレクト スイッチ SELECTOR SWITCH	1		
15	P023 562970	チェーン, ボール CHAIN, ball	1		
16	P023 562980	スナップ, ボール チェーン SNAP, ball chain	1		
17					
18	S0173 07050	ネーム プレート NAME PLATE	1		回転計
19	S0173 08050	ネーム プレート NAME PLATE	1		充電電流計
20	S0173 09050	ネーム プレート NAME PLATE	1		水温計
21	S0173 10050	ネーム プレート NAME PLATE	1		潤滑油温度計
22	S0173 11050	ネーム プレート NAME PLATE	1		油圧計
23	S0173 14050	ネーム プレート NAME PLATE	1		予熱表示
24	S0173 17050	ネーム プレート NAME PLATE	1		緊急停止
25	S0173 27050	ネーム プレート NAME PLATE	1		調速
26	S0173 59063	ネーム プレート NAME PLATE	1		始動停止スイッチ
27	S0173 81050	ネーム プレート NAME PLATE	1		燃料計
28	P126 563530	ネーム プレート NAME PLATE	1		調速注意
29	S0173 15050	ネーム プレート NAME PLATE	1		オイル フィルタ警報灯
30	P126 562520	ネーム プレート NAME PLATE	1		スロー ダウン・高速

スピード コントロール デバイス
FIG. 10 SPEED CONTROL DEVICE

NES350SM-2

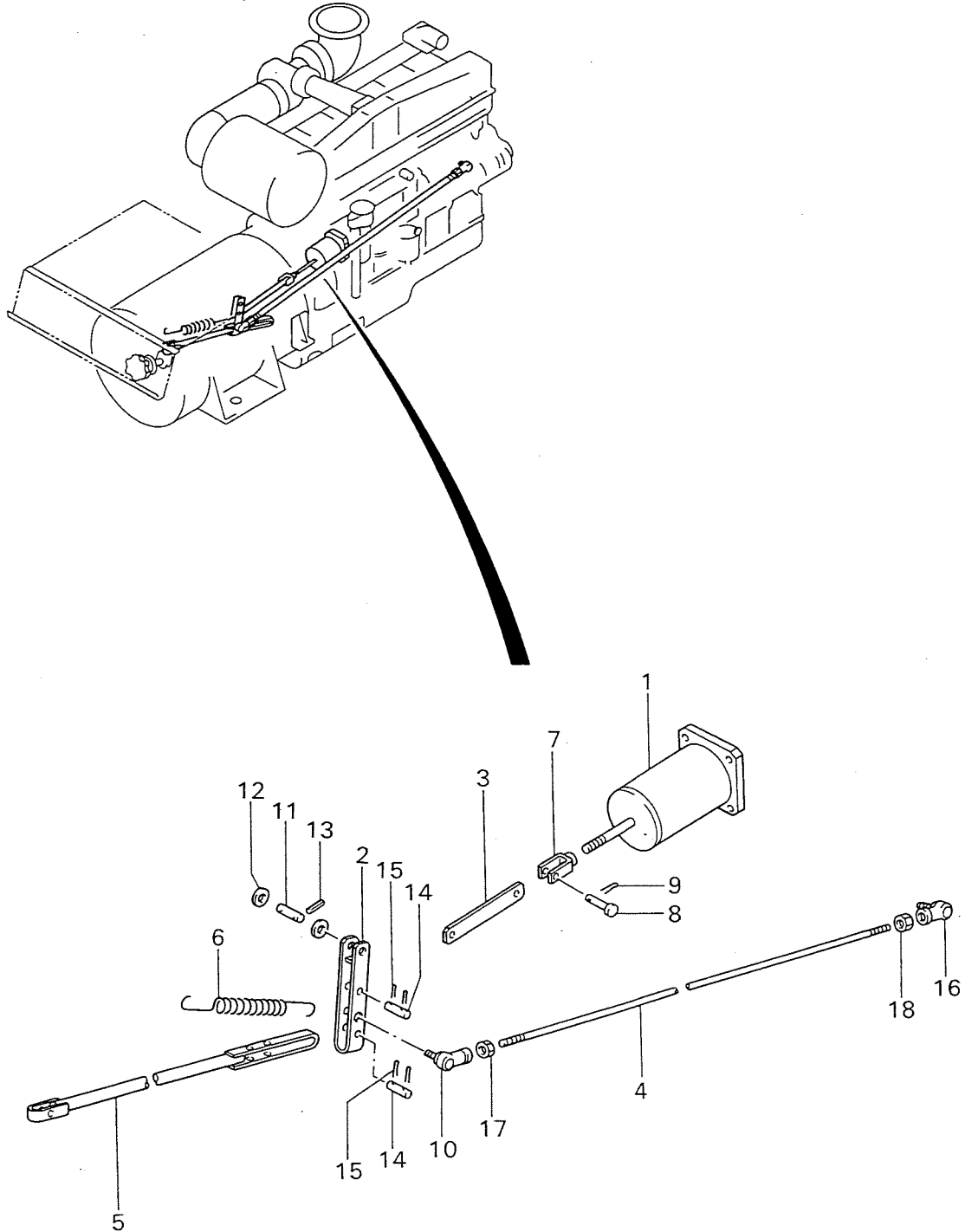

FIG. 10 スピード コントロール デバイス
SPEED CONTROL DEVICE

NES350SM-2

照 号 KEY NO.	部 品 番 号 PART NO.	部 品 名 称 PART NAME	所要数 Q'TY	適 用 号 機 SERIAL NO.	記 事 REMARKS
	P351 383760	スピード コントロール デバイス SPEED CONTROL DEVICE	1 SET		
1	P231 407890	ソレノイド SOLENOID	1		
2	P931 516580	レバー LEVER	1		
3	P651 529200	バー BAR	1		
4	P941 551700	リンク ロッド LINK ROD	1		L=1525mm
5	P931 505220	リンク ロッド LINK ROD	1		
6	P831 559970	スプリング SPRING	1		
7	S9501 10550	ジョイント, ジョー JOINT, jaw	1		
8	S3123 10026	ピン, ヘッド PIN, head	1		
9	S9300 32018	ピン, スプリット PIN, split	1		
10	C102 515960	ロッド エンド ROD END	1		IKO LHSAB
11	S5024 16067	ピン PIN	1		
12	S9260 01600	ワッシャー WASHER	2		
13	S9304 04040	ピン, スプリング PIN, spring	1		
14	S3120 10044	ピン PIN	2		
15	S9300 32016	ピン, スプリット PIN, split	4		
16	C102 515950	ロッド エンド ROD END	1		IKO LHSABL
17	S9160 08000	ナット NUT	1		
18	S9165 08000	ナット, L NUT, L	1		

ターミナル ボックス アッセンブリ
FIG. 11 TERMINAL BOX ASSY

NES350SM-2

適用号機 No. JD016100 マデ

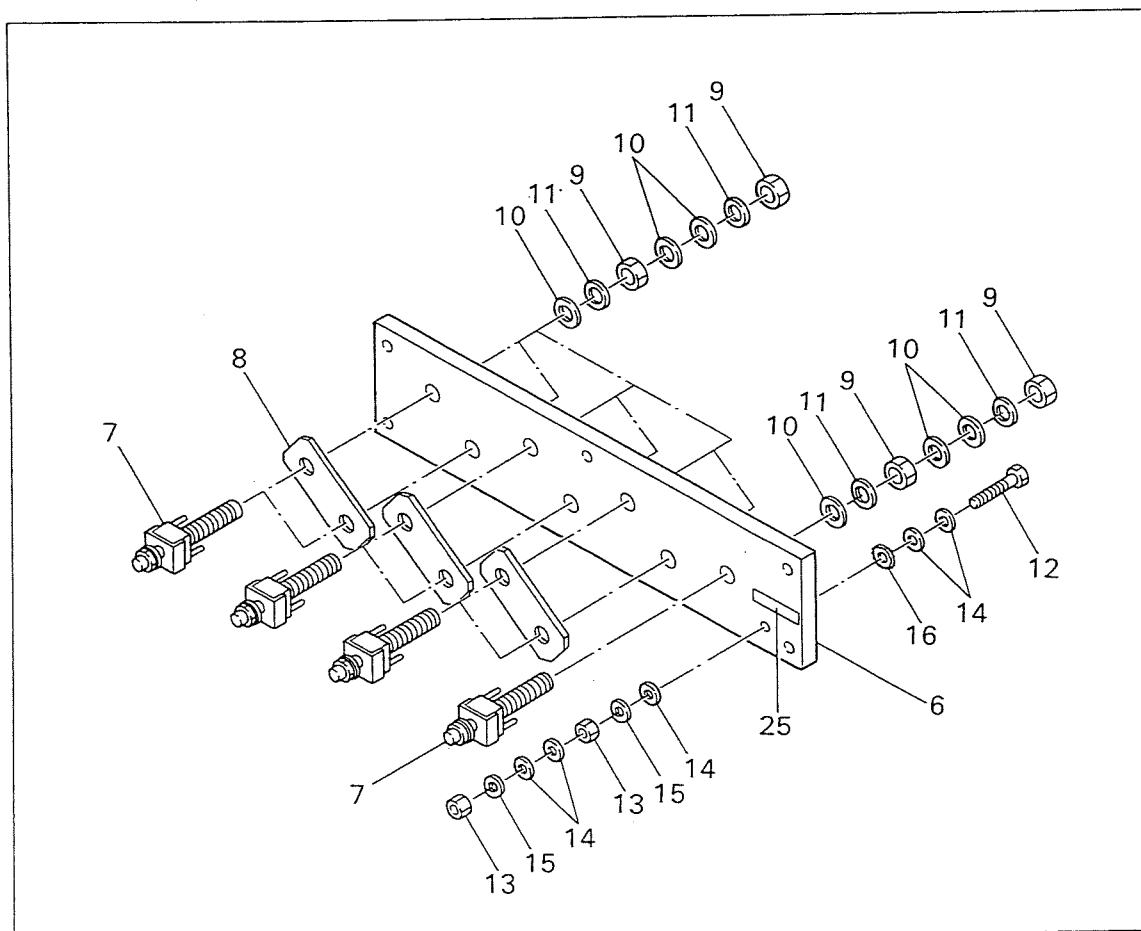
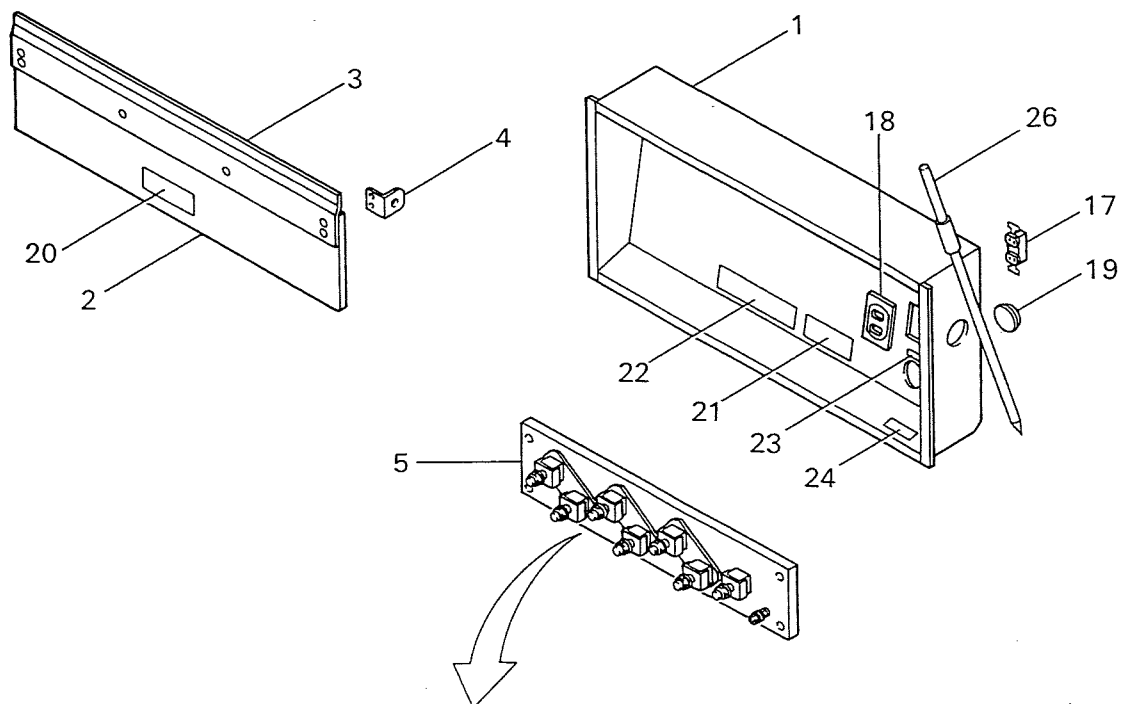

ターミナル ボックス アッセンブリ
FIG. 11 TERMINAL BOX ASSY

NES350SM-2

照 号 KEY NO.	部 品 番 号 PART NO.	部 品 名 称 PART NAME	所要数 Q'TY	適 用 号 機 SERIAL NO.	記 事 REMARKS
	P356 383840	ターミナル ボックス アッセンブリ TERMINAL BOX ASSY	1 SET	~JD016100	
1	P356 383590	ターミナル ボックス TERMINAL BOX	1		
2	P306 564150	カバー, ターミナル COVER, terminal	1		
3	P306 564160	カバー COVER	1		
4	P126 563100	アングル サポート ANGLE SUPPORT	2		
5	P306 831300	ターミナル ボード アッセンブリ TERMINAL BOARD ASSY	1 SET		照合番号 6~16 からなる Consist of Key No.6~16
6	P306 831310	ターミナル ボード TERMINAL BOARD	1		
7	P306 831320	ターミナル ボルト TERMINAL BOLT	7		
8	P306 564100	プレート, ジョイント PLATE, joint	3		
9	S9163 20000	ナット NUT	14		
10	S9262 02000	ワッシャー WASHER	21		
11	S9265 20000	ワッシャー, スプリング WASHER, spring	14		
12	S9087 08050	ボルト BOLT	1		
13	S9163 08000	ナット NUT	2		
14	S9262 00800	ワッシャー WASHER	5		
15	S9265 08000	ワッシャー, スプリング WASHER, spring	2		
16	S9270 08000	ワッシャー, ロック WASHER, lock	1		
17	S1058 01015	コンセント CONSENT	1		
18	P306 565110	コンセント プレート CONSENT PLATE	1		
19	P38X 527330	グロメット GROMMET	1		
20	P026 564990	ネーム プレート NAME PLATE	1		感電注意
21	P026 563520	ネーム プレート NAME PLATE	1		接地注意
22	P656 548980	ネーム プレート NAME PLATE	1		出力電圧表示
23	P026 563510	ネーム プレート NAME PLATE	1		コンセント
24	P146 555370	ネーム プレート NAME PLATE	1		発電機、外箱接地端子
25	P146 555360	ネーム プレート NAME PLATE	1		機能接地専用端子
26	P01X 563620	アース バー EARTH BAR	1		

ターミナル ボックス アッセンブリ
FIG. 11A TERMINAL BOX ASSY

NES350SM-2

適用号機 No. JD016200 カラ

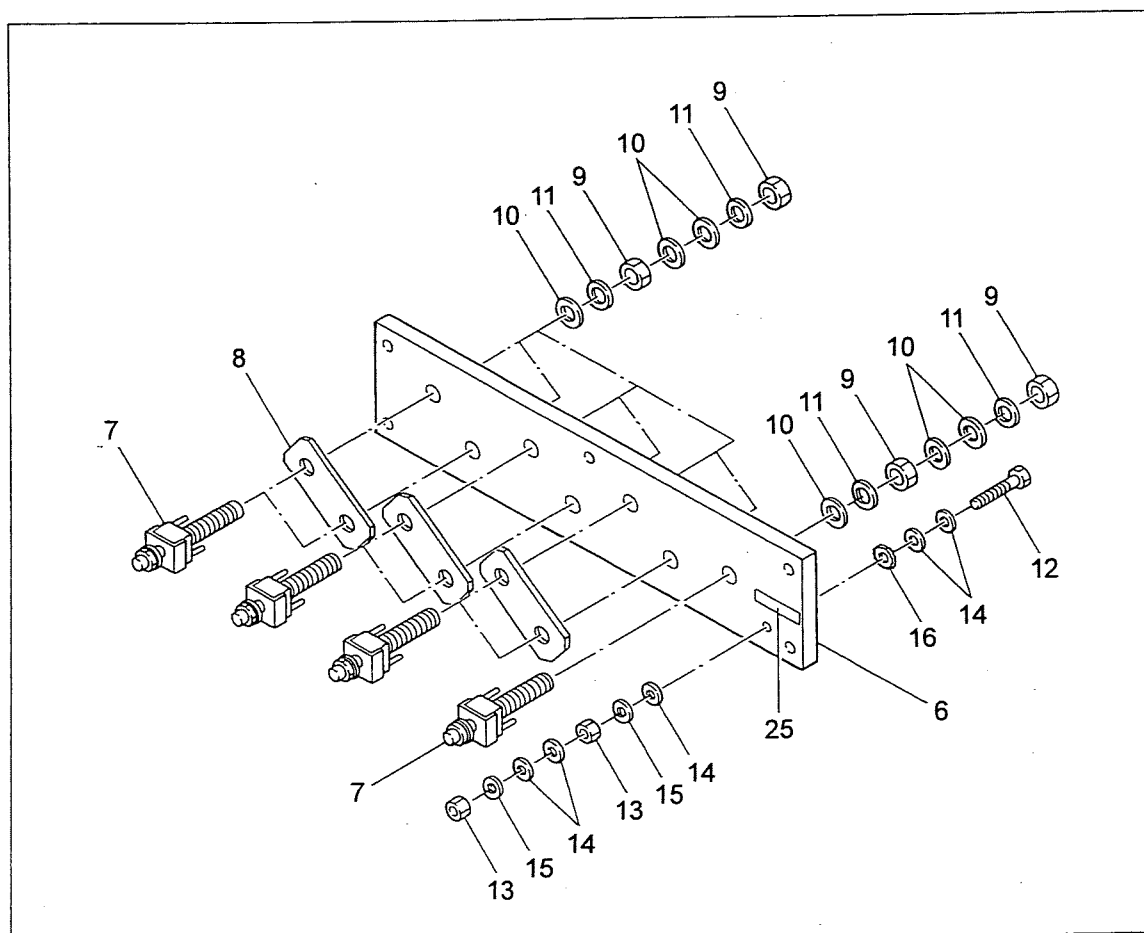
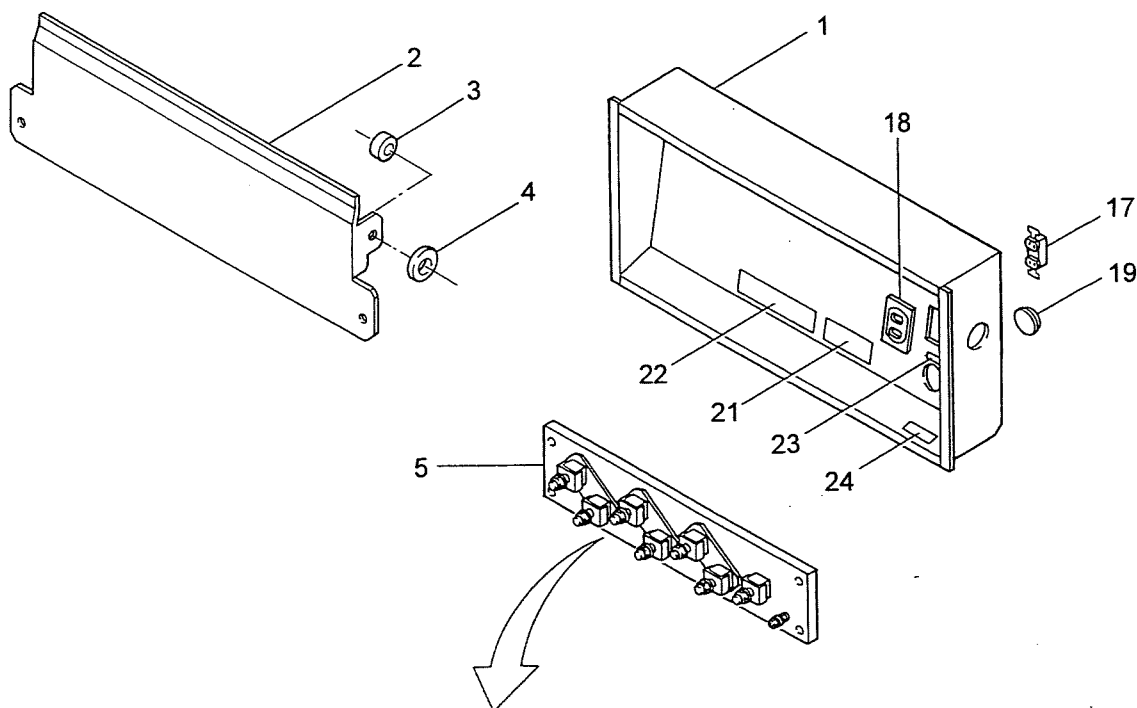

ターミナル ボックス アッセンブリ
FIG. 11A TERMINAL BOX ASSY

NES350SM-2

照 号 KEY NO.	部 品 番 号 PART NO.	部 品 名 称 PART NAME	所要数 Q'TY	適 用 号 機 SERIAL NO.	記 事 REMARKS
	P356 392350	ターミナル ボックス アッセンブリ TERMINAL BOX ASSY	1 SET	JD016200～	
1	P354 833230 P356 383590	ターミナル ボックス TERMINAL BOX	1 SET 1 SET		照号 2 ノミ
2	P306 850560	カバー, ターミナル COVER, terminal	1		
3	P026 562990	ブッシュ BUSHING	2		
4	P831 506750	ワッシャ WASHER	2		
5	P356 855260	ターミナル ボード アッセンブリ TERMINAL BOARD ASSY	1 SET		照合番号 6～16 からなる Consist of Key No.6～16
6	P306 855270	ターミナル ボード TERMINAL BOARD	1		
7	P226 575850	ターミナル ボルト アッセンブリ TERMINAL BOLT ASSY	7		
8	P306 578750	プレート, ジョイント PLATE, joint	3		
9	S9163 20000	ナット NUT	14		
10	S9262 02000	ワッシャ WASHER	21		
11	S9265 20000	ワッシャ, スプリング WASHER, spring	14		
12	S9087 08050	ボルト BOLT	1		
13	S9163 08000	ナット NUT	2		
14	S9262 00800	ワッシャ WASHER	5		
15	S9265 08000	ワッシャ, スプリング WASHER, spring	2		
16	S9270 08000	ワッシャ, ロック WASHER, lock	1		
17	S1058 01015	コンセント CONSENT	1		
18	P306 565110	コンセント プレート CONSENT PLATE	1		
19	P38X 527330	グロメット GROMMET	1		
20					
21	P026 563520	ネーム プレート NAME PLATE	1		接地注意
22	P656 548980	ネーム プレート NAME PLATE	1		出力電圧表示
23	P026 563510	ネーム プレート NAME PLATE	1		コンセント
24	P146 555370	ネーム プレート NAME PLATE	1		発電機、外箱接地端子
25	P146 555360	ネーム プレート NAME PLATE	1		機能接地専用端子

FIG. 12 FUEL TANK ASSY
 フュエル タンク アッセンブリ

NES350SM-2

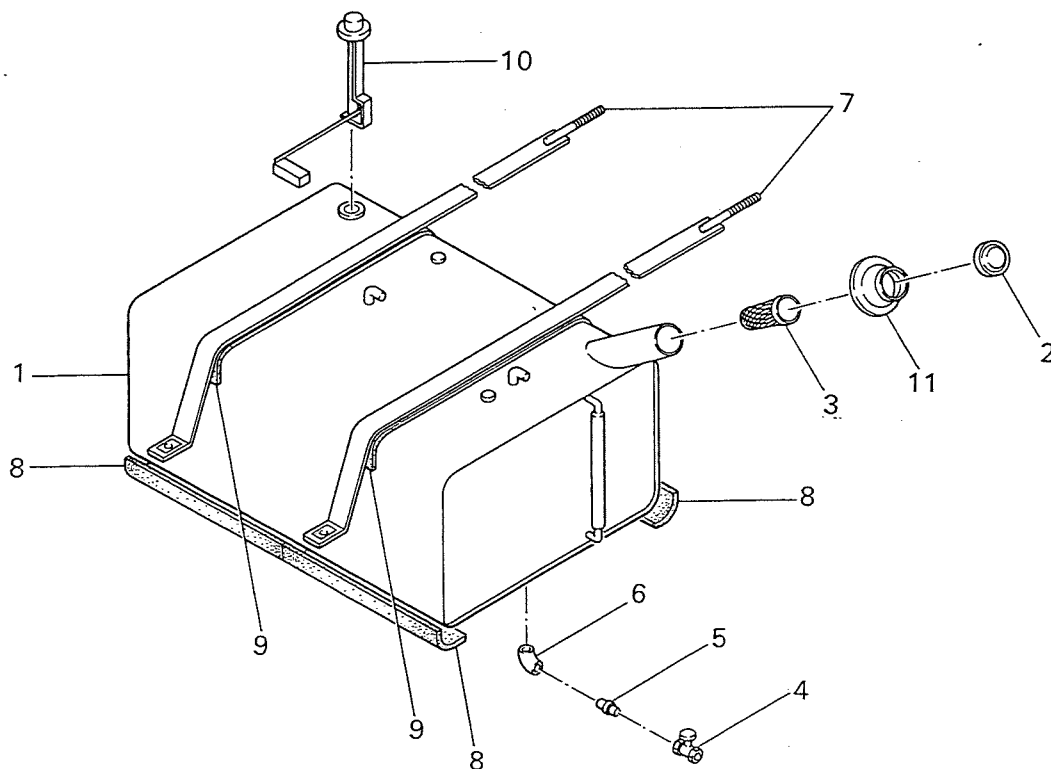

照 号 KEY NO.	部 品 番 号 PART NO.	部 品 名 称 PART NAME	所要数 Q'TY	適 用 号 機 SERIAL NO.	記 事 REMARKS
	P301 831250	フュエル タンク アッセンブリ FUEL TANK ASSY	1 SET		
1	P301 382700	フュエル タンク FUEL TANK	1		
2	C601 513610	キャップ CAP	1		
3	C601 513620	ストレーナ STRAINER	1		
4	P03X 490970	コック COCK	1		
5	S7726 03000	ニップル NIPPLE	1		
6	S7586 03000	エルボ ELBOW	1		
7	P301 564070	バンド BAND	2		
8	P06X 831250	パッキン PACKING	4		
9	P07X 831250	パッキン PACKING	2		
10	P24X 830650	タンク ユニット TANK UNIT	1		
11	P131 528290	キャップ CAP	1		

FIG. 13 エキゾースト パイピング
EXHAUST PIPING

NES350SM-2

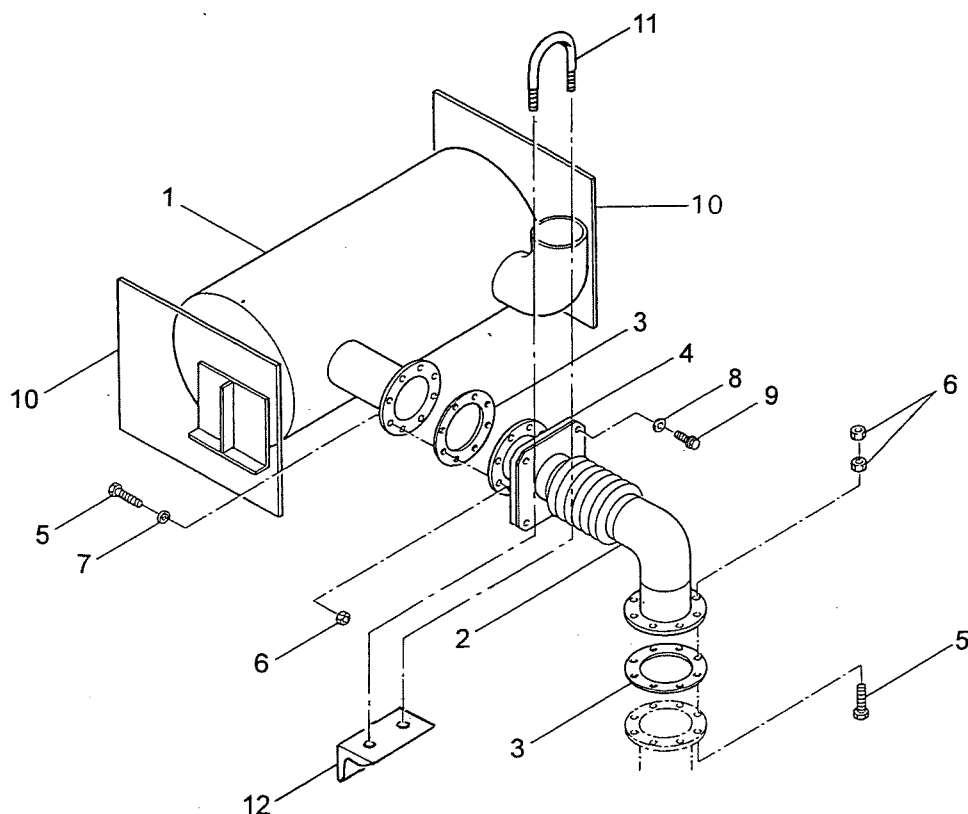

照 号 KEY NO.	部 品 番 号 PART NO.	部 品 名 称 PART NAME	所要数 Q'TY	適 用 号 機 SERIAL NO.	記 事 REMARKS
	P351 383600	エキゾースト パイピング EXHAUST PIPING	1 SET		
1	P351 833010	マフラ MUFFLER	1		
2	P351 833060	エキゾースト パイプ EXHAUST PIPE	1		
3	P921 500400	ガスケット GASKET	2		
4	P971 543670 P351 577290	パッキン PACKING	1 1	~JD016500 JD016600~	
5	S9060 16070	ボルト BOLT	16		
6	S9163 16000	ナット NUT	24		
7	S9265 16000	ワッシャ, スプリング WASHER, spring	8		
9	S9088 10025	ボルト, ワッシャ アッセンブリ BOLT, washer assembled	8		
10	P354 836370	ヒート レジスタ HEAT RESISTOR	2		
11	P351 577250	U ボルト U-BOLT	1	JD016600~	
12	P351 577240	サポート, エキゾースト SUPPORT, exhaust	1	JD016600~	

FIG. 14 バッテリ アッセンブリ
BATTERY ASSY

NES350SM-2

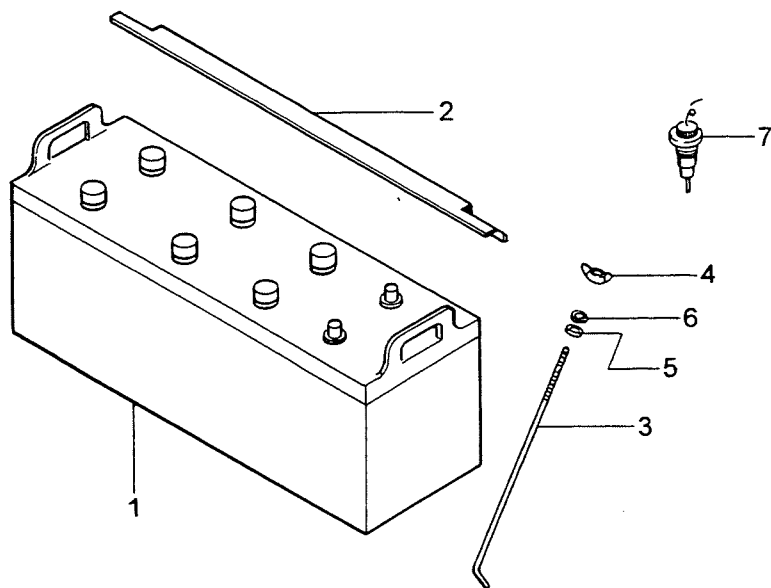

照 号 KEY NO.	部 品 番 号 PART NO.	部 品 名 称 PART NAME	所要数 Q'TY	適 用 号 機 SERIAL NO.	記 事 REMARKS
	P936 421500	バッテリ アッセンブリ BATTERY ASSY	2 SET		
1	P936 421400	バッテリ BATTERY	2		
2	P936 505240	ストッパ STOPPER	2		
3	P116 504590	ボルト BOLT	4		
4	S9182 06000	ナット, ウィング NUT, wing	4		
5	S9260 00600	ワッシャ WASHER	4		
6	S9265 06000	ワッシャ, スプリング WASHER, spring	4		
7	P04X 320180	バッテリ センサ BATTERY SENSOR	2		

FIG. 15 PIPING & RIGGING

NES350SM-2

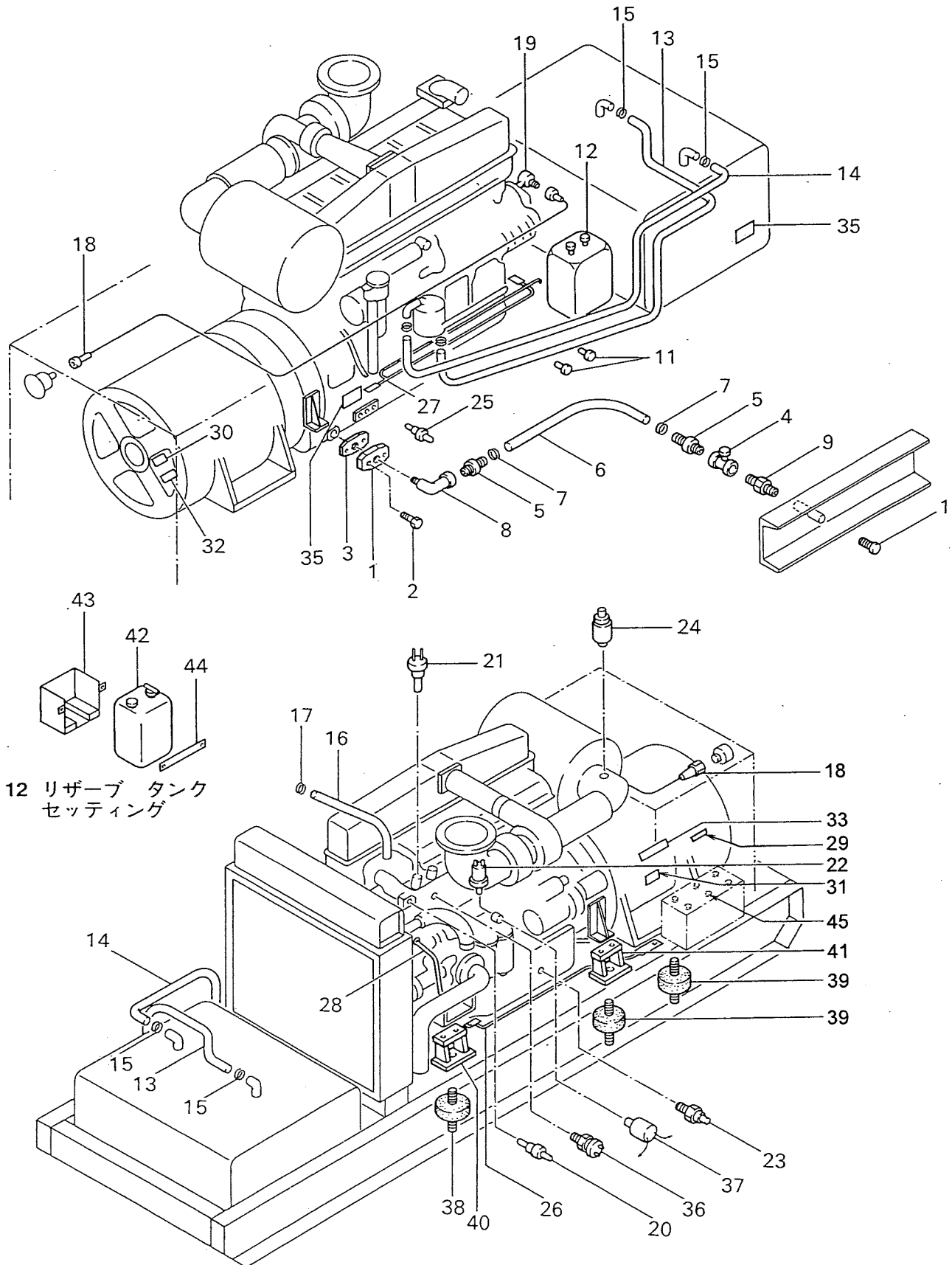

FIG. 15 PIPING & RIGGING

NES350SM-2

照 号 KEY NO.	部 品 番 号 PART NO.	部 品 名 称 PART NAME	所要数 Q'TY	適 用 号 機 SERIAL NO.	記 事 REMARKS
	P351 383770	パイピング PIPING	1 SET		
1	P931 508360	フランジ FLANGE	1		
2	P931 508770	ボルト BOLT	2		
3	P931 505790	パッキン PACKING	1		
4	P06X 832320	ボール バルブ BALL VALVE	1		
5	P44X 826500	ニップル, エア ホース NIPPLE, air hose	2		
6	P08X 563020	ホース, オイル HOSE, oil	1		
7	S7940 03000	クランプ, ホース CLAMP, hose	2		
8	S7730 06000	エルボ ELBOW	1		
9	S7726 06000	ニップル NIPPLE	1		
10	S7571 06000	プラグ PLUG	1		
11	S7571 04000	プラグ PLUG	2		
12	P351 383790	リザーブ タンク セッティング RESERVE TANK SETTING	1 SET		Key No. 42~44 マ含ム
13	P08X 563010	ホース, フュエル HOSE, fuel	1		
14	P07X 563010	ホース, リターン HOSE, return	1		
15	S7940 02200	クランプ, ホース CLAMP, hose	4		
16	P19X 383770	ホース HOSE	1		
17	P20X 383770	クランプ CLAMP	2		
18	P07X 489350	フレキシブル ケーブル, タコメータ FLEXIBLE CABLE, tachometer	1	~DF022500	
19	P03X 489350	L ジョイント L-JOINT	1	~DF022500	
	P351 385440	リギング RIGGING	1 SET		
20	P306 565170	センサ, ウォータ サーモ SENSOR, water thermo	1		
21	P05X 539020	スイッチ, サーモ SWITCH, thermo	1		10100
22	P306 565190	センサ, プレッシャ ゲージ SENSOR, pressure gauge	1		
23	P02X 567170	スイッチ, オイル プレッシャ SWITCH, oil pressure	1		
24	P01X 567180	インジケータ, エア クリーナ INDICATOR, air cleaner	1		
25	P306 565170	センサ, オイル サーモ SENSOR, oil thermo	1		
26	P351 835700	ステー STAY	1		
27	P351 835670	ステー STAY	1		
28	P351 566240	ステー STAY	1		

パイピング・リギング
FIG. 15 PIPING & RIGGING

NES350SM-2

照 号 KEY NO.	部 品 番 号 PART NO.	部 品 名 称 PART NAME	所要数 Q'TY	適 用 号 機 SERIAL NO.	記 事 REMARKS
29	P116 517320	ネーム プレート NAME PLATE	1		バッテリー センサ
30	P07X 558370	ラベル, サーマ LABEL, thermo	1		70℃
31	P16X 558370	ラベル, サーマ LABEL, thermo	1		115℃
32	P026 829880	ネーム プレート NAME PLATE	1	~DF022500	軸受温度
33	P116 481290	ネーム プレート NAME PLATE	1	~DF022500	固定子温度
34	S0173 54050	ネーム プレート NAME PLATE	1		フュエル ドレン抜き
35	S0173 53050	ネーム プレート NAME PLATE	1		オイル ドレン抜き
36	P351 567160	スイッチ, サーマ SWITCH, thermo	1		
37	P351 567190	アラーム, オイル フィルタ ALARM, oil filter	1		
	P350 223500	ボンネット アッセンブリ BONNET ASSY			
38	P20X 411880	インシュレータ INSULATOR	2		
39	P22X 411880	インシュレータ INSULATOR	4		
40	P354 833290	フット FOOT	2		
41	P354 565020	フット FOOT	2		
42	P351 833640	リザーブ タンク RESERVE TANK	1		
43	P351 835360	ボックス BOX	1		
44	P351 566330	バンド BAND	1		
45	P04X 320180	バッテリー センサ BATTERY SENSOR	1		

ネーム プレート フィッティング
FIG. 16 NAME PLATE FITTING

NES350SM-2

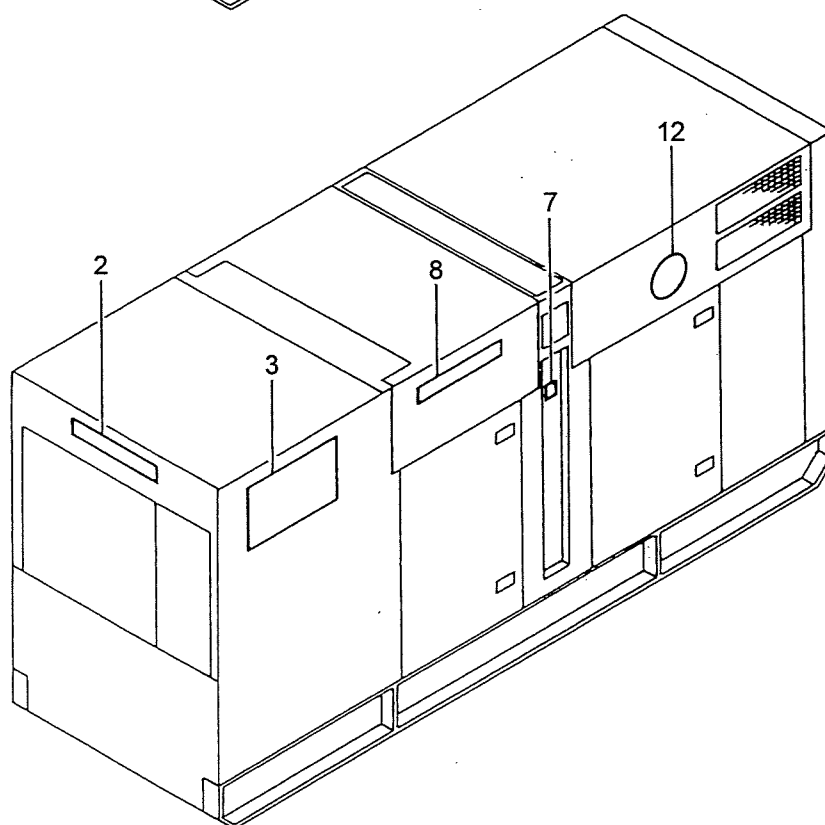
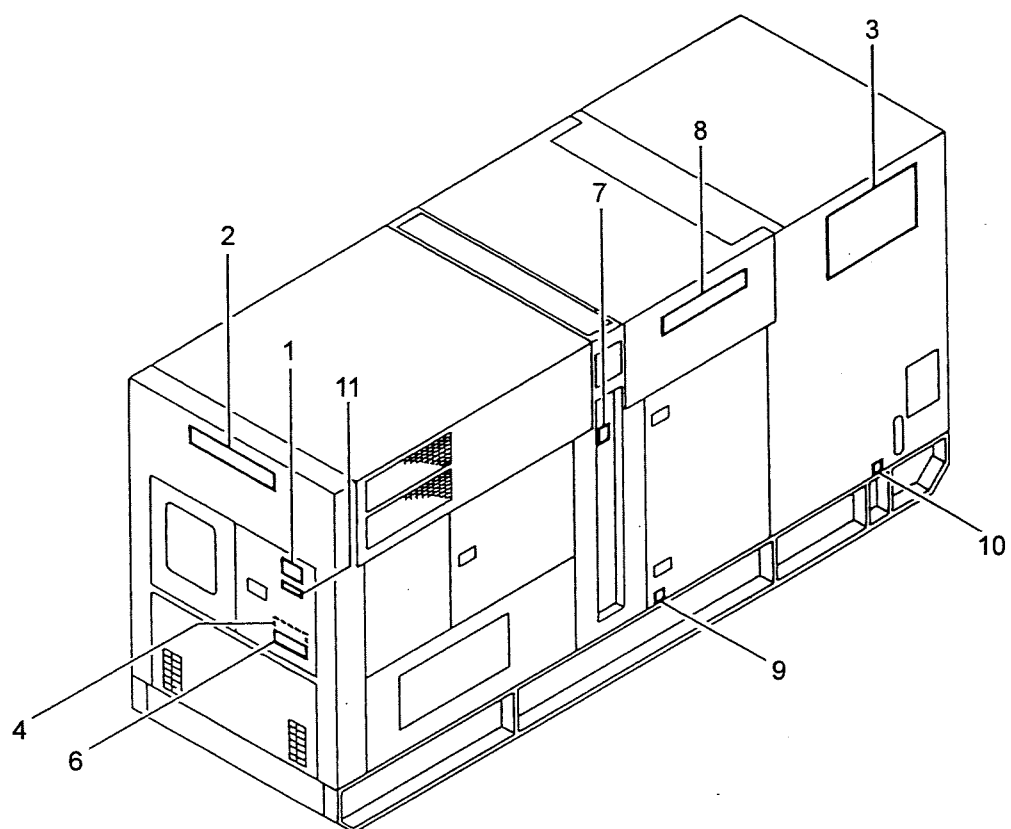

FIG. 16 ネーム プレート フィッティング
NAME PLATE FITTING

NES350SM-2

照 号 KEY NO.	部 品 番 号 PART NO.	部 品 名 称 PART NAME	所要数 Q'TY	適 用 号 機 SERIAL NO.	記 事 REMARKS
	P356 833480	ネーム プレート フィッティング NAME PLATE FITTING	1 SET		
1	P23X 827490	ネーム プレート NAME PLATE	1		
2	P111 372850	ネーム プレート NAME PLATE	2		社銘板
3	P076 834390	ネーム プレート NAME PLATE	2		NEW NES
4	P126 822520	ネーム プレート NAME PLATE	1		取扱
5					
6	P116 830480	ネーム プレート NAME PLATE	1		注意
7	S0173 58070	ネーム プレート NAME PLATE	2		ロープ掛
8	P22X 550630	ネーム プレート NAME PLATE	2		NES350
9	S0173 53050	ネーム プレート NAME PLATE	1		オイル ドレン
10	S0173 54050	ネーム プレート NAME PLATE	1		燃料ドレン
11	P126 564730	ネーム プレート NAME PLATE	1		感温式
12	P01X 572960	ネーム プレート NAME PLATE	1		低騒音型
13	P306 387790	ネーム プレート アッセンブリ NAME PLATE ASSY	1 SET		Refer to FIG. 17

PL ネーム プレート アッセンブリ
FIG. 17 PL NAME PLATE ASSY

NES350SM-2

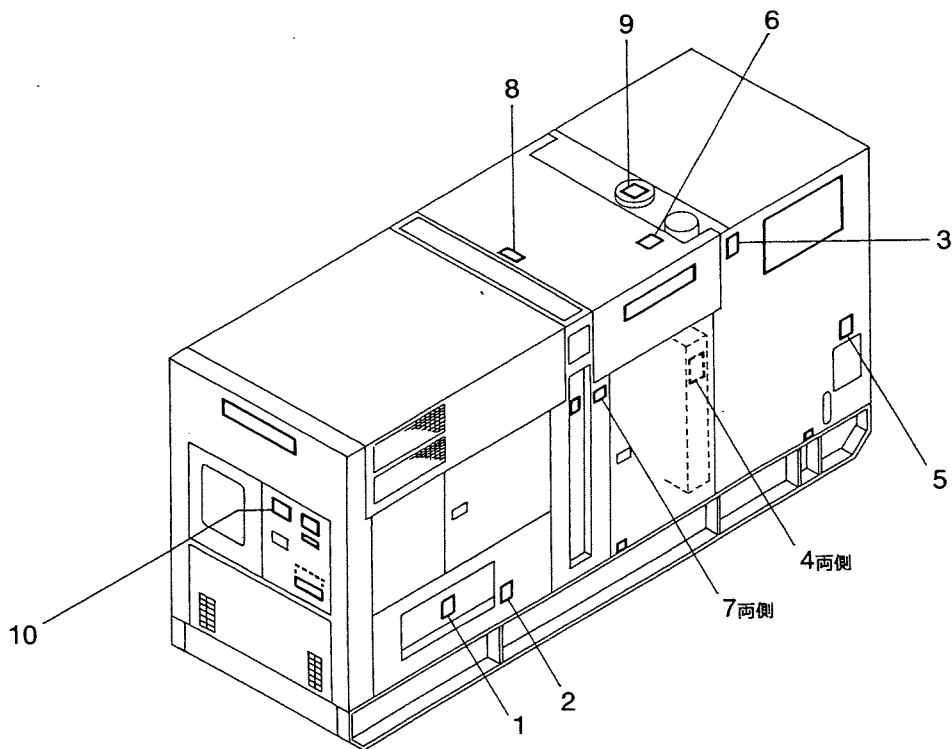

照 号 KEY NO.	部 品 番 号 PART NO.	部 品 名 称 PART NAME	所要数 Q'TY	適 用 号 機 SERIAL NO.	記 事 REMARKS
	P306 387790	PL ネーム プレート アッセンブリ PL NAME PLATE ASSY	1 SET		
1	P026 841510	ネーム プレート NAME PLATE	1		感電
2	P026 841520	ネーム プレート NAME PLATE	1		接地
3	P026 841530	ネーム プレート NAME PLATE	1		排気ガス
4	P026 841540	ネーム プレート NAME PLATE	2		巻き込まれ
5	P026 841550	ネーム プレート NAME PLATE	1		火気厳禁
6	P026 841560	ネーム プレート NAME PLATE	1		マフラ火傷
7	P026 841570	ネーム プレート NAME PLATE	2		吊り下げ禁止
8	P026 841580	ネーム プレート NAME PLATE	1		吊り下げ箇所
9	P026 841590	ネーム プレート NAME PLATE	1		キャップ火傷
10	P026 841600	ネーム プレート NAME PLATE	1		共通事項
12	P026 841830	ネーム プレート アッセンブリ NAME PLATE ASSY	1 SET		Key No.1~10 ヲ含ム

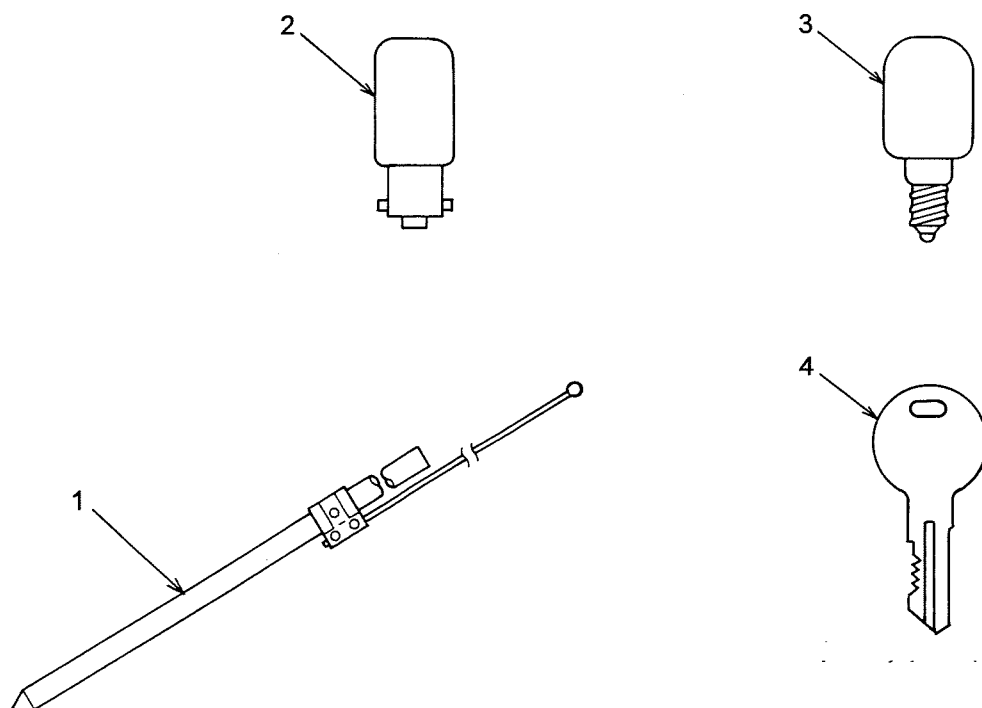

照 号 KEY NO.	部 品 番 号 PART NO.	部 品 名 称 PART NAME	所要数 QTY	適 用 号 機 SERIAL NO.	記 事 REMARKS
	P126 846350	アタッチメント ATTACHMENT	1 SET		
1	P01X 563620	アース バー EARTH BAR	1		
2	S1055 20030	ランプ LAMP	1		
3	P123 563250	ランプ LAMP	1		
4	P024 575240	キー KEY	2		

2. オプション部品 OPTION PARTS

ハンドル & キャップ
FIG. 31 HANDLE & CAP

NES350SM-2

所要数
Q'TY
1

ラッチ ハンドル
LATCH HANDLE (A334 E40110)

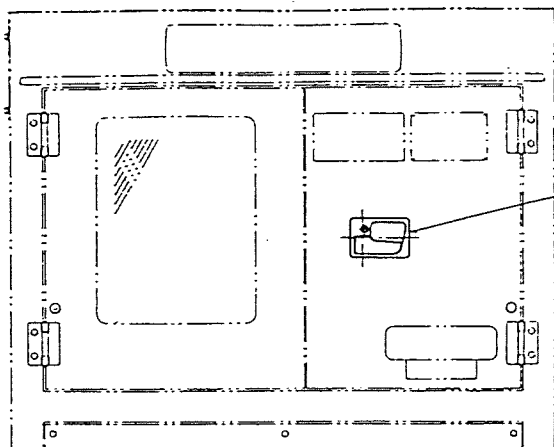

HANDLE

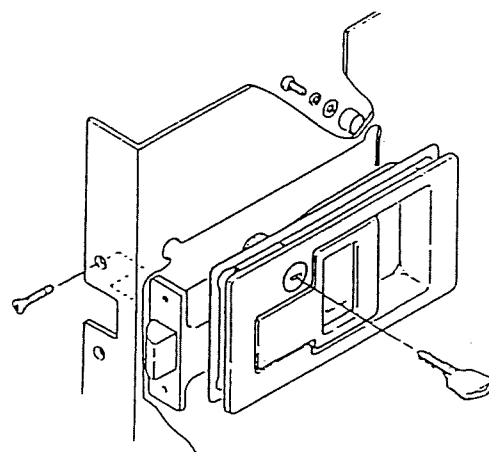

フュエル タンク キャップ
FUEL TANK CAP (P121 564740)

1

CAP (KEY)

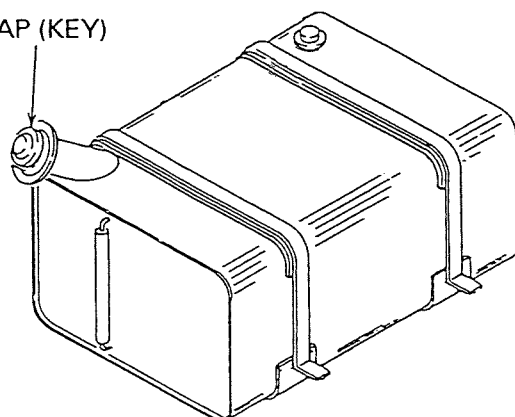

ハンドリング スロー ダウン
FIG. 32 HANDLING SLOW DOWN

NES400SM-2

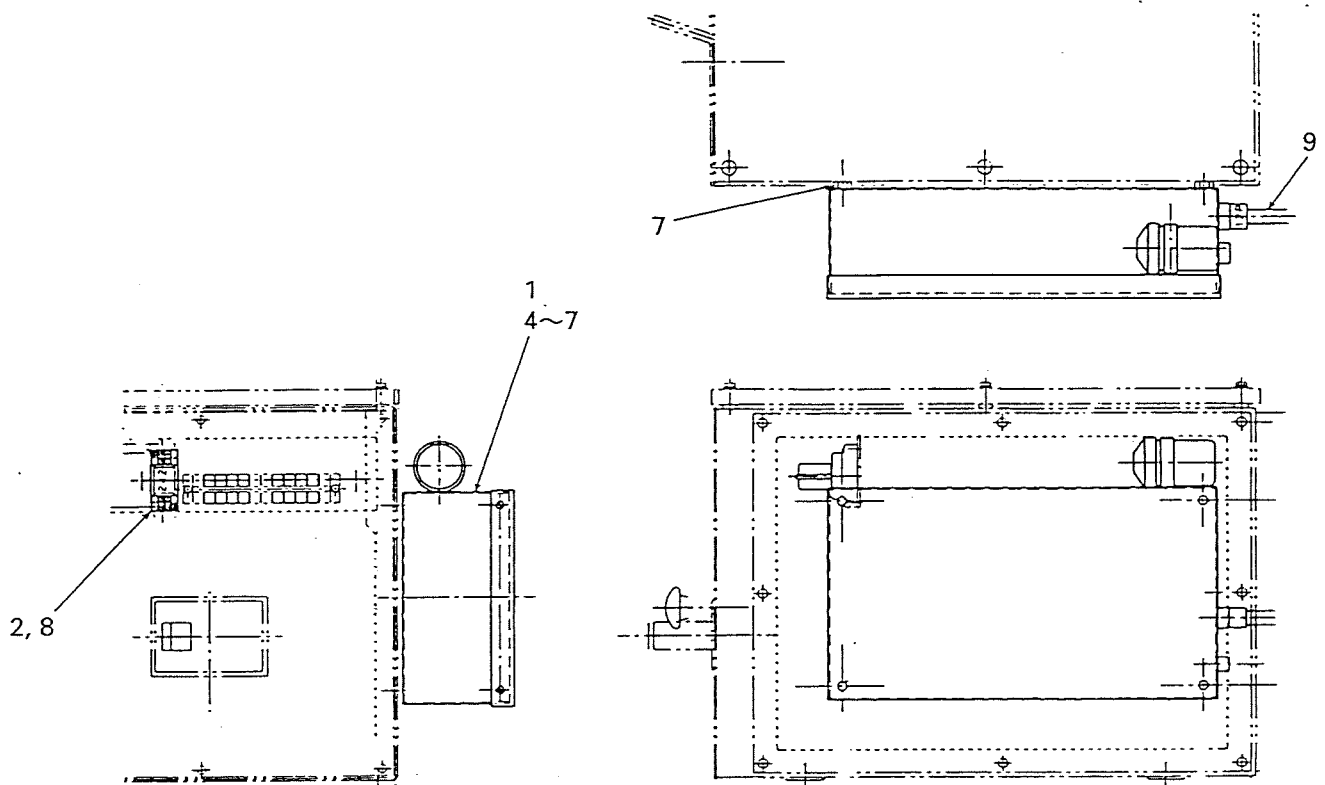

照 号 KEY NO.	部 品 番 号 PART NO.	部 品 名 称 PART NAME	所要数 QTY	適 用 号 機 SERIAL NO.	記 事 REMARKS
	P303 837400	ハンドリング スロー ダウン HANDLING SLOW DOWN	1 SET		
1	P193 321750	スロー ダウン デバイス アッセンブリ SLOW DOWN DEVICE ASSY	1 SET		
2	P02X 837400	ミニ コントロール リレー MINI CONTROL RELAY	1		
3	P150 566360	シリコン ダイオード SILICON DIODE	1		
4	S9060 06020	ボルト BOLT	4		M6×20
5	S9160 06000	ナット NUT	4		M6
6	S9265 06000	ワッシャ, スプリング WASHER, spring	4		
7	S9160 10000	ナット NUT	4		M10
8	S9016 04016	スクリュ, ワッシャ アッセンブリ SCREW, washer assembled	2		M4×16
9	P123 837520	スロー ダウン パーツ フィッティング SLOW DOWN PARTS FITTING	1		

FIG. 33 フュエル パイピング
FUEL PIPING

NES350SM-2

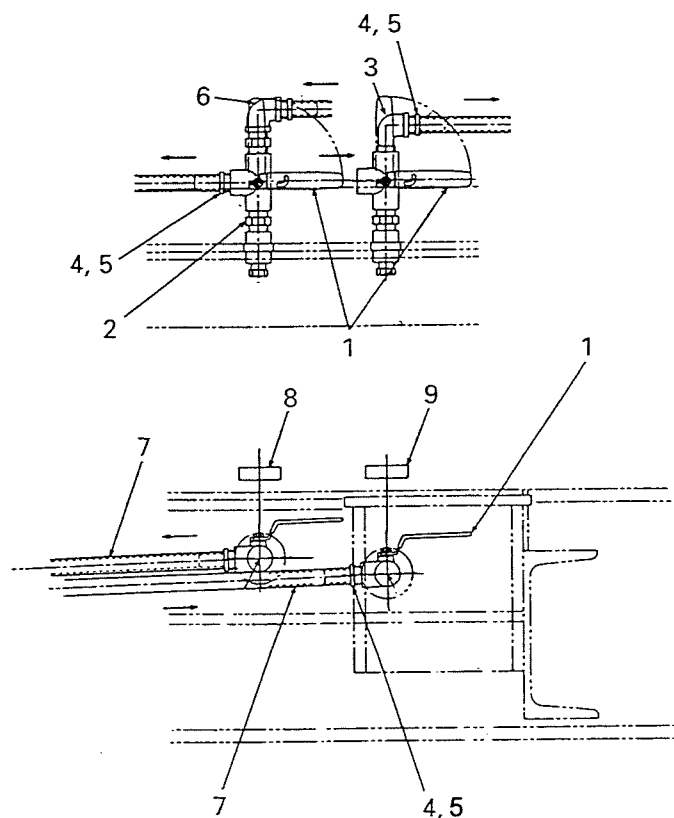

照 号 KEY NO.	部 品 番 号 PART NO.	部 品 名 称 PART NAME	所要数 Q'TY	適 用 号 機 SERIAL NO.	記 事 REMARKS
	P351 837330	フュエル パイピング FUEL PIPING	1 SET		
1	P03X 525560	ボール バルブ, 3 ウェイ BALL VALVE, 3 way	2		
2	S7726 04000	ニップル NIPPLE	3		
3	S7730 04000	エルボ ELBOW	1		
4	P39X 826500	エア ホース ニップル AIR HOSE NIPPLE	4		
5	S7940 02200	クランプ, ホース CLAMP, hose	4		
6	S7728 04000	エルボ ELBOW	1		
7	P09X 563010	オイル ホース OIL HOSE	2		
8	P04X 561180	ネーム プレート NAME PLATE	1		
9	P05X 561180	ネーム プレート NAME PLATE	1		

純正部品のおすすめ

本機のご使用に当たって当社指定の純正部品以外の部品をご使用になり故障が発生した場合は保証致しかねます。

平成 12 年 10 月 初 版

不許
複製

NES350SM-2

ディーゼル発電装置パーツカタログ

発行 日本車輛製造株式会社 機電本部
〒458-8502 名古屋市緑区鳴海町柳長 80☎(052) 623-3311(代)

印刷 株式会社 ワイ イー エス
〒460-0014 名古屋市中区富士見町 1-25☎(052) 321-8461(代)