

SERIAL NO. N0444-SAC~
SERIAL NO. AC044400~

DIESEL GENERATOR SET

PARTS CATALOG OF

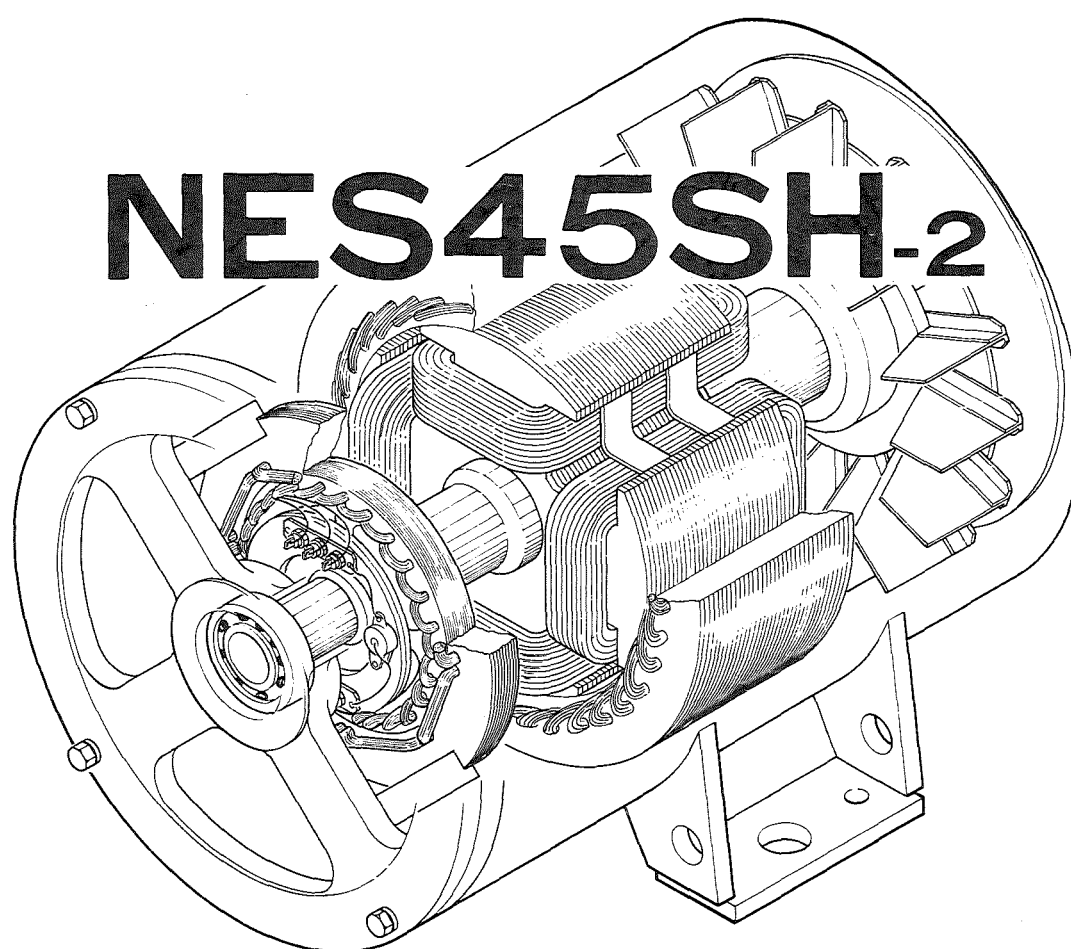

 **NIPPON SHARYO, LTD.**

CAT. NO. GN4C
ENGINE HINO W04D

部品カタログのご使用にあたり

1. このたびは、日車ディーゼルジェネレータセットをお買いあげいただきましてありがとうございます。
2. この部品カタログは、日車NES型ディーゼルジェネレータセットのサービス部品が集録されています。
 なお、エンジン部品については、別に添附する「ディーゼルエンジンパーツカタログ」をご参照下さい。

3. 部品カタログの構成

- ・ 照 号 図から部品を索引する番号(照号)を示します。照号末尾にA, B……の符号が付いているものは変更された部品を示しますので、これらの部品をご注文される場合は、適用号機欄を見て貴社の使用号機に該当する照号の部品番号をご指示して下さい。

パイピング アンド リギング
FIG.18 PIPING & RIGGING

照 号 KEY NO.	部 品 番 号 PART NO.	部 品 名 称 PART NAME	所要数 Q'TY	適 用 号 機 SERIAL NO.	記 事 REMARKS
	P091 218310	パイピング アンド リギング PIPING & RIGGING	1 SET		
1	P09X 489350	フレキシブル ケーブル FLEXIBLE CABLE	1		
2	P03X 489350	L ジョイント L-JOINT	1		
3	P02X 817000	カップリング COUPLING	2		
4	P091 817000	オイル ポンプ アッセンブリ OIL PUMP ASSY	1 SET		
5	P5N1 554400	フランジ FLANGE	1		MHI 30825-06045
6	P091 557530	アダプタ ADAPTOR	1		MHI 04508-01003
7	S4202 08036	パイプ PIPE	1		Key No. 4の付属品

- ・ 部品番号 各部品の固有番号を示し、数字と英字又は数字のみで構成されています。装置のアッセンブリ番号は最初に照号なしで示してあります。
 * 単品では販売されず、組立品で販売される部品を示します。
 ☆ 補用部品として供給いたしません。
- ・ 部品名称 各部品の名称を示します。
- ・ 個 数 各装置に使用されている、各装置の1組分の個数を示します。
- ・ 適用号機 各部品が使用されている「号機」を示します。

- ・ 記事 各部品に関連のある特記事項を示します。下記の事項を除き、部品ご注文の際には併せてご指示下さい。

- ・ 図 2 参照
REFER TO FIG. 2 この部品は組部品を示し、部品の詳細については、
図 2 を参照して下さい。
- ・ 照号 2 ～ 6 からなる
Consist of Key No.2～6 この部品は、その装置において、照号2,3,4,5,6
を含む組部品であることを示します。

4. 部品のご注文について

- ・ 部品のご注文の際は、必ず機種の型式、号機、部品番号、部品名称、所要数量、記事欄特記事項をご明示下さい。

(例)	NES45SH-2	AC044400 N0444-SAC	P232 52381 0	ダイオード	1 個	MA
	型 式	号 機	部品番号	部品名称	所要数量	記 事 欄 特記事項

- ・ 部品のご注文又は部品に関するお問い合わせは、巻末に記載してあります最寄の日本車輛地区サービスセンターへお願いします。

HOW TO USE THIS PARTS CATALOG

1. This parts catalog covers the service parts of Nissha NES Series Generator Set. As for the engine parts, refer to the "Engine Parts List".

2. Explanation of the column

- Key No.....A Key No. indicates a part of a parts assembly illustrated in each figure.

Suffixal letter A, B, C or so on shows the modified part.

- Part No.....A Part No. consists of ten letters array of alphabets and digits that identifies each parts.

A part marked with ☆ or * is available not for single part but for a parts assembly.

- Part NameA Part Name indicates the kind of a part.
- Q'ty.....A Quantity shows the numbers of parts employed in one unit.
- Serial No.....A Serial No. shows the applicable machine in which the part is employed.
- Remarks.....Special note may be described if necessary.

For example

- REFER TO FIG. 2

This part is the component of assembling parts, and please refer to FIG. 2.

- CONSIST OF KEY No. 2~6

This part consists of the component parts of Key No. 2, 3, 4, 5 and 6.

3. How to order the parts.

- Please clarify the following information when you order the parts.

Model, Serial No. Part No., Part Name, Quantity required and other information listed on the remarks column.

Please contact the nearest Nippon Sharyo service center listed up on the last page of this parts catalog when you inquire or order the parts.

目 次
INDEX

図番号 FIG. NO.	名 称	NAME	頁 PAGE
1. 標準部品			
1	ディーゼル ジェネレータ セット アッセンブリ	DIESEL GENERATOR SET ASSY	2
1A	ディーゼル ジェネレータ セット アッセンブリ	DIESEL GENERATOR SET ASSY	4
2	ラジエータ アッセンブリ	RADIATOR ASSY	6
3	リザーブ タンク セッティング	RESERVE TANK SETTING	7
4	オルタネータ アッセンブリ	ALTERNATOR ASSY	8
5	レクティファイヤ アッセンブリ	RECTIFIER ASSY	12
6	コントロール ボックス アッセンブリ	CONTROL BOX ASSY	14
6A	コントロール ボックス アッセンブリ	CONTROL BOX ASSY	18
6B	コントロール ボックス アッセンブリ	CONTROL BOX ASSY	20
7	AVR アッセンブリ	AVR ASSY	22
7A	AVR アッセンブリ	AVR ASSY	23
8	ボンネット アッセンブリ	BONNET ASSY	24
8A	ボンネット アッセンブリ	BONNET ASSY	28
9	スピード コントロール デバイス	SPEED CONTROL DEVICE	32
10	ターミナル ボックス アッセンブリ	TERMINAL BOX ASSY	34
10A	ターミナル ボックス アッセンブリ	TERMINAL BOX ASSY	36
11	フュエル タンク アッセンブリ	FUEL TANK ASSY	38
12	エキゾースト パイピング	EXHAUST PIPING	39
12A	エキゾースト パイピング	EXHAUST PIPING	40
13	バッテリー アッセンブリ	BATTERY ASSY	41
14	パイピング・リギング	PIPING & RIGGING	42
14A	パイピング・リギング	PIPING & RIGGING	44
15	ツール セット	TOOL SET	48
2. オプション部品			
20	コントロール ボックス デュアル ボルテージ	CONTROL BOX DUAL VOLTAGE	50
21	ターミナル ボード セッティング	TERMINAL BOARD SETTING	54
30	インジケータ オブ デュアル ボルテージ	INDICATOR OF DUAL VOLTAGE	55

1. 標準部品

ディーゼル ジェネレータ セット アッセンブリ
FIG. 1 DIESEL GENERATOR SET ASSY.

適用号機 No. N1143SAC マデ

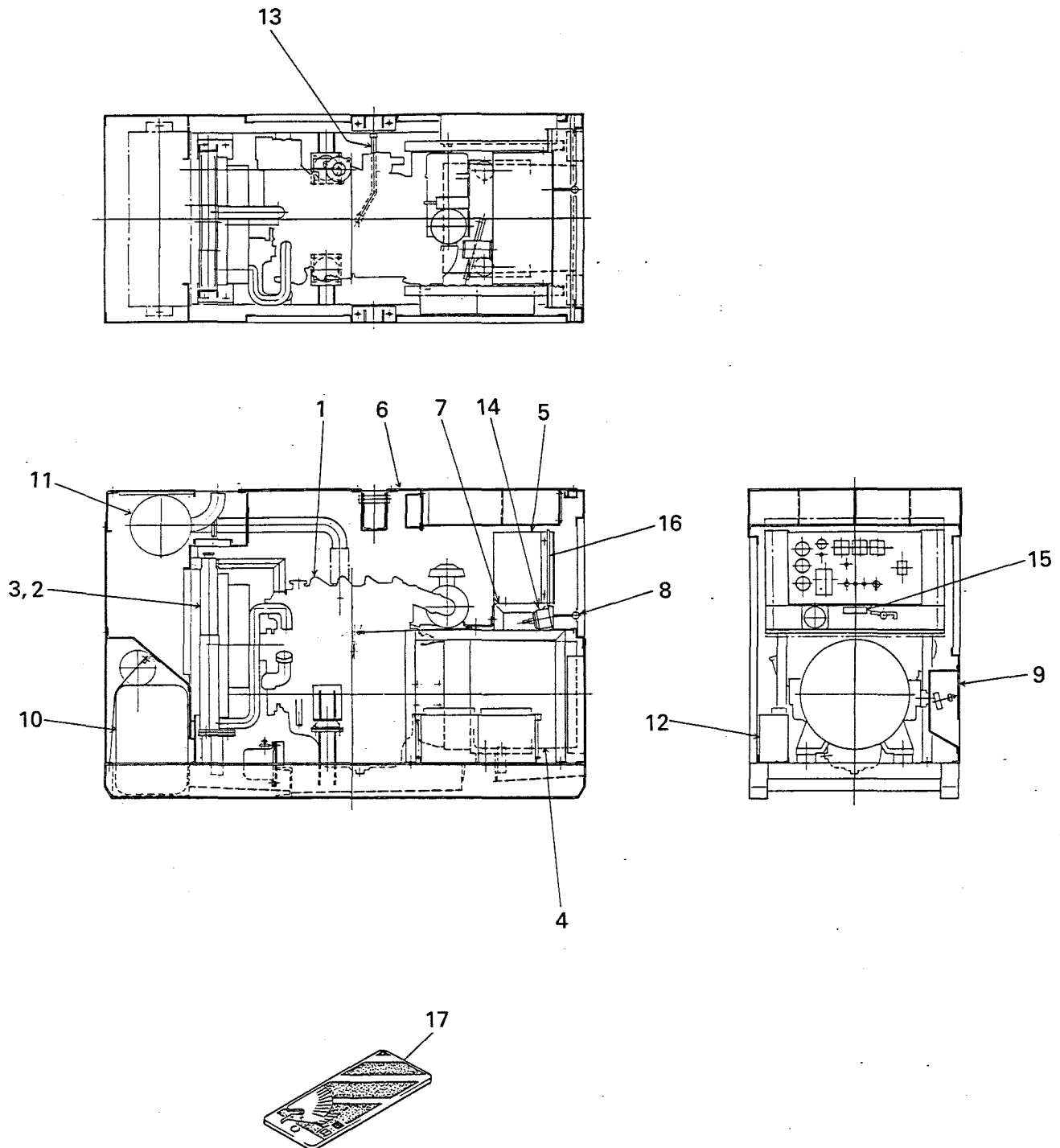

ディーゼル ジェネレータ セット アッセンブリ
FIG. 1 DIESEL GENERATOR SET ASSY.

照 号 KEY NO.	部 品 番 号 PART NO.	部 品 名 称 PART NAME	所要数 Q'TY	適 用 号 機 SERIAL NO.	記 事 REMARKS
	P250 36384 0	ディーゼル ジェネレータ セット アッセンブリ DIESEL GENERATOR SET ASSY.	1 SET	~N1143SAC	
1	P251 21883 0	ディーゼル エンジン DIESEL ENGINE	1 SET		
2	P251 36372 0	ラジエータ アッセンブリ RADIATOR ASSY.	1 SET		Refer to FIG. 2
3	P251 81052 0	リザーブ タンク セッティング RESERVE TANK SETTING	1 SET		Refer to FIG. 3
4	P202 21792 0 P042 22093 0	オルタネータ アッセンブリ ALTERNATOR ASSY	1 SET 1 SET	~N0553SAC N0554SAC~	Refer to FIG. 4
5	P253 21803 0 P253 22066 0	コントロール ボックス アッセンブリ CONTROL BOX ASSY.	1 SET 1 SET	~N0553SAC N0554SAC~	Refer to FIG. 6 Refer to FIG.6A
6	P254 36378 0	ボンネット アッセンブリ BONNET ASSY.	1 SET		Refer to FIG. 8
7	P254 36632 0	スタンド STAND	1		
8	P251 36369 0	スピード コントロール デバイス SPEED CONTROL DEVICE	1 SET		Refer to FIG. 9
9	P556 36809 0	ターミナル ボックス アッセンブリ TERMINAL BOX ASSY.	1 SET		Refer to FIG. 10
10	P251 36370 0	ヒューエル タンク アッセンブリ FUEL TANK ASSY.	1 SET		Refer to FIG. 11
11	P251 36371 0	エキゾースト パイピング EXHAUST PIPING	1 SET		Refer to FIG. 12
12	C116 40923 0	バッテリー アッセンブリ BATTERY ASSY.	1 SET		Refer to FIG. 13
13	P251 36637 0	パイピング・リギング PIPING RIGGING	1 SET		Refer to FIG. 14
14	P341 81080 0	タコメータ TACHOMETER	1		HINO 83270-1340
15	P116 51454 0	ネーム プレート NAME PLATE	1		定格
16	P253 555220	カバー ブラインド COVER, blind	2		
17	P026 560140	キー ホルダー KEY HOLDER	1		

ディーゼル ジェネレータ セット アッセンブリ
FIG.1A DIESEL GENERATOR SET ASSY

適用号機 No. N1144SAC カラ
No. AC114400 カラ

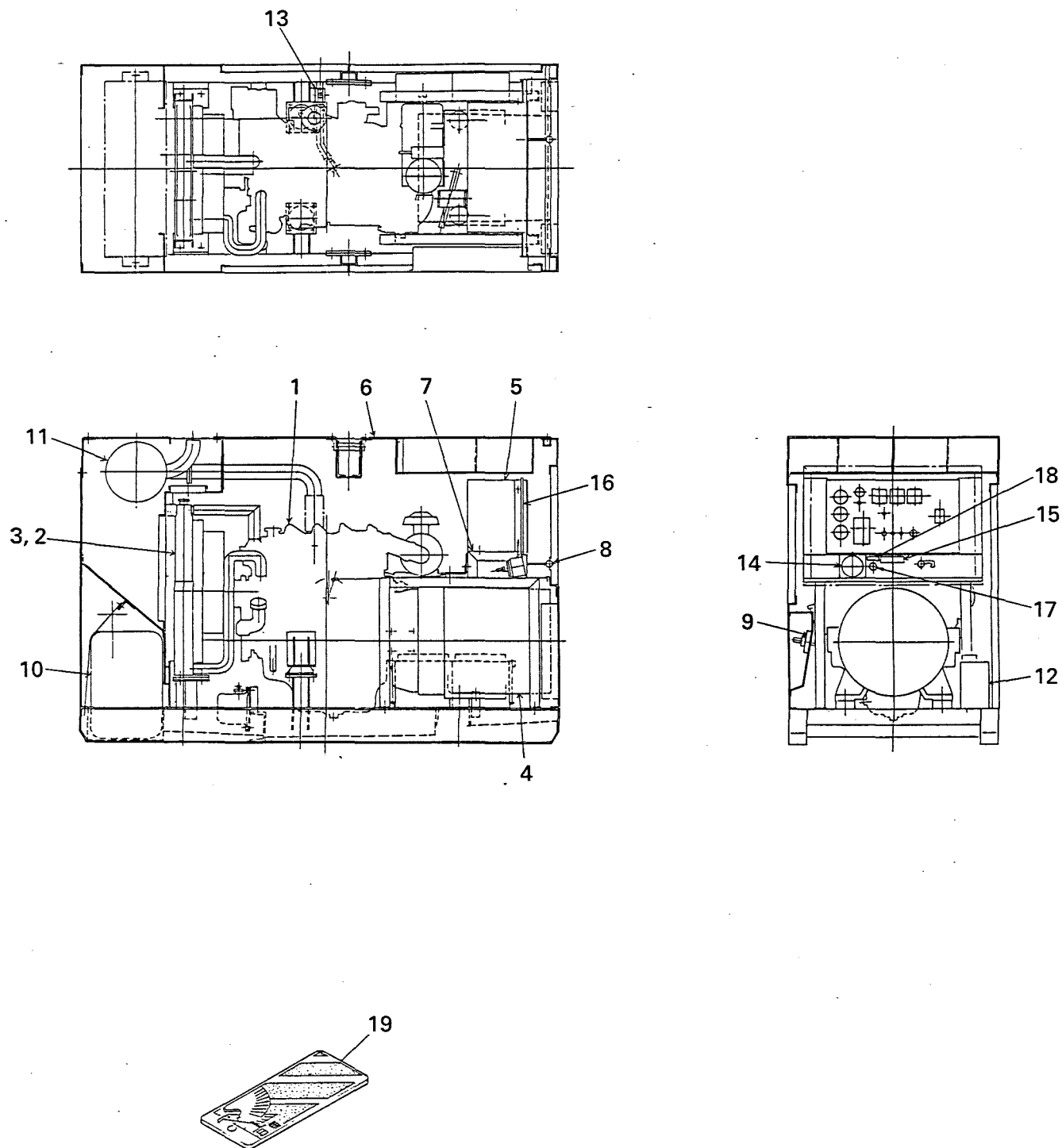

ディーゼル ジェネレーター セット アッセンブリ
FIG.1A DIESEL GENERATOR SET ASSY

照 号 KEY NO.	部 品 番 号 PART NO.	部 品 名 称 PART NAME	所要数 Q'TY	適 用 号 機 SERIAL NO.	記 事 REMARKS
	P040 381610	ディーゼル ジェネレーター セット アッセンブリ DIESEL GENERATOR SET ASSY	1 SET	N1144SAC~ AC114400~	
1	P251 218830	ディーゼル エンジン DIESEL ENGINE	1 SET		
2	P251 363720	ラジエータ アッセンブリ RADIATOR ASSY	1 SET		Refer to FIG.2
3	P251 810520	リザーブ タンク セッティング RESERVE TANK SETTING	1 SET		Refer to FIG.3
4	P042 220930	オルタネータ アッセンブリ ALTERNATOR ASSY	1 SET		Refer to FIG.4
5	P043 222640	コントロール ボックス アッセンブリ CONTROL BOX ASSY	1 SET		Refer to FIG.6A
6	P044 381370 P044 383280	ボンネット アッセンブリ BONNET ASSY	1 SET 1 SET	~AC124400 AC124500~	Refer to FIG.8A
7	P044 381620	スタンド STAND	1		
8	P041 381630	スピード コントロール デバイス SPEED CONTROL DEVICE	1 SET		Refer to FIG.9
9	P046 381910	ターミナル ボックス アッセンブリ TERMINAL BOX ASSY	1 SET		Refer to FIG.10A
10	P041 829780	フューエル タンク アッセンブリ FUEL TANK ASSY	1 SET		Refer to FIG.11
11	P041 381640 P041 384140	エキゾースト パイピング EXHAUST PIPING	1 SET 1 SET	~AC131400 AC131500~	Refer to FIG.12 Refer to FIG.12A
12	P046 831350	バッテリー アッセンブリ BATTERY ASSY	1 SET		Refer to FIG.13
13	P041 381650	パイピング・リギング PIPING & RIGGING	1 SET		Refer to FIG.14A
14	P046 828930	タコメータ TACHOMETER	1		HINO 83270-1340
15	P00X 563490	ネーム プレート NAME PLATE	1		定格
16	P253 555220	カバー ブラインド COVER, blind	2		
17	P01X 435320	ストップ スイッチ STOP SWITCH	1		
18	S0173 17050	ネーム プレート NAME PLATE	1		緊急停止
19	P026 560140	キー ホルダー KEY HOLDER	1		
20	P026 560210	ツール セット TOOL SET	1 SET		Refer to FIG.15

ラジエータ アッセンブリ
FIG. 2 RADIATOR ASSY.

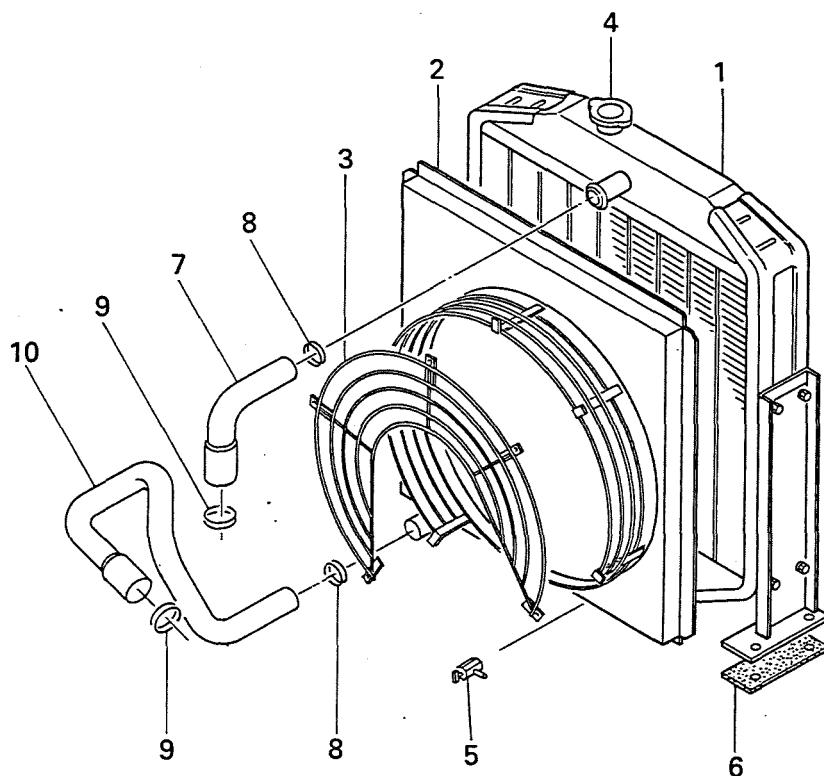

照 号 KEY NO.	部 品 番 号 PART NO.	部 品 名 称 PART NAME	所要数 Q'TY	適 用 号 機 SERIAL NO.	記 事 REMARKS
	P251 36372 0	ラジエータ アッセンブリ RADIATOR ASSY.	1 SET		照号番号 1 ~ 10 からなる。 Consist of Key No. 1 ~ 10
1	☆	ラジエータ RADIATOR	1		
2	P04X 36372 0	シュラウド アッセンブリ SHROUD ASSY.	1		SANKYO 102800-6530
3	P05X 36372 0	ガード ユニット GUARD UNIT	1		SANKYO 102830-2550
4	P06X 36372 0	キャップ アッセンブリ CAP ASSY.	1		SANKYO 102600-0200
5	P05X 37023 0	ドレン コック ユニット DRAIN COCK UNIT	1		SANKYO 16051-1070A
6	P12X 36372 0	ラバー シート RUBBER SHEET	2		SANKYO 102094-3970
7	P14X 36372 0	ラバー ホース RUBBER HOSE	1		SANKYO 102091-6730
8	P15X 36372 0	クランプ CLAMP	2		SANKYO 9764-04220A
9	P16X 36372 0	クランプ CLAMP	2		SANKYO 9769-54102A
10	P13X 36372 0	ラバー ホース RUBBER HOSE	1		SANKYO 102091-6720

リザーブ タンク セッティング
FIG. 3 RESERVE TANK SETTING

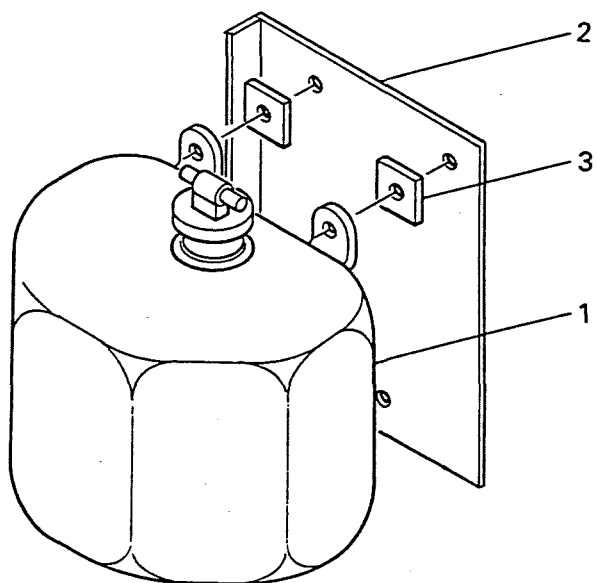

照 号 KEY NO.	部 品 番 号 PART NO.	部 品 名 称 PART NAME	所要数 Q'TY	適 用 号 機 SERIAL NO.	記 事 REMARKS
	P251 81052 0	リザーブ タンク セッティング RESERVE TANK SETTING	1 SET		
1	P111 35364 0	リザーブ タンク アッセンブリ RESERVE TANK ASSY.	1		
2	P141 54797 0	プレート PLATE	1		
3	P091 52391 0	パッキン PACKING	4		

オルタネータ アッセンブリ
FIG.4 ALTERNATOR ASSY

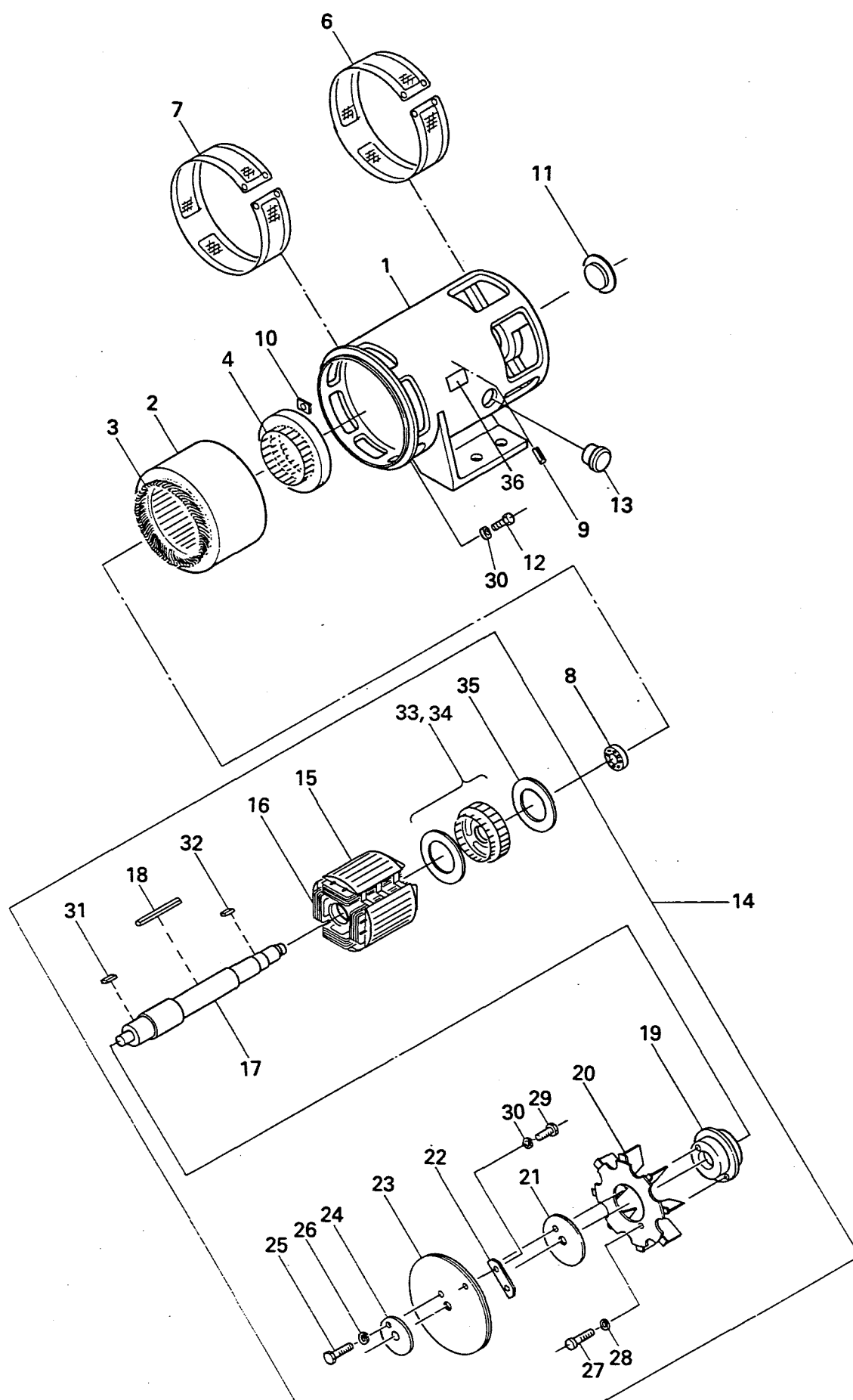

オルタネータ アッセンブリ
FIG. 4 ALTERNATOR ASSY.

照 号 KEY NO.	部 品 番 号 PART NO.	部 品 名 称 PART NAME	所要数 Q'TY	適 用 号 機 SERIAL NO.	記 事 REMARKS
	P202 21792 0 P042 22093 0	オルタネータ アッセンブリ ALTERNATOR ASSY.	1 SET 1 SET	~N0553SAC N0554SAC~	
1	P202 21793 0	フレーム FRAME	1		
2	P202 45936 0	ステータ コア STATOR CORE	1		
* 3	P202 45946 0	コイル アーマチュア COIL,armature	1		
4	P202 81920 0 P032 82256 0	エキサイタ, ステータ アッセンブリ EX. STATOR ASSY.	1 SET 1 SET	~N0553SAC N0544SAC~	
5					
6	P202 48090 0	ガード ネット GUARD NET	1		
7	P202 80247 0	ガード ネット GUARD NET	1		
8	S6204 63082	ベアリング, ボール BEARING,ball	1		
9	P01X 53883 0	ピン, スプリング PIN,spring	2		
10	P132 52425 0	プレート PLATE	3		
11	P232 50252 0	ベアリング カバー BEARING COVER	1		
12	S9061 10040	ボルト BOLT	12		
13	P51X 52733 0	グロメット GROMMET	2		
14	P202 80544 0	ローター アッセンブリ ROTOR ASSY.	1 SET		照号番号15~35からなる Consist of key No.15~35
15	P202 45931 0	ローター コア アッセンブリ ROTOR CORE ASSY.	1		
16	P202 34116 0	フィールド コイル FIELD COIL	1		
* 17	P202 80542 0	シャフト SHAFT	1		
18	S0267 15125	キー KEY	1		
19	P202 45888 0	ハブ, カップリング HUB,coupling	1		
20	P202 37543 0	ファン FAN	1		
21	P202 52542 0	カラー COLLAR	1		
22	P202 52545 0	プレート PLATE	4		
23	P202 44905 0	プレート, カップリング PLATE,coupling	3		
24	P202 52541 0	リング, プレス RING,press	1		
25	S9061 12030	ボルト BOLT	8		
26	S9265 12000	ワッシャ, スプリング WASHER,spring	8		
27	S9061 08020	ボルト BOLT	6		
28	S9265 08000	ワッシャ, スプリング WASHER,spring	6		
29	S9061 10030	ボルト BOLT	8		
30	S9265 10000	ワッシャ, スプリング WASHER,spring	20		

オルタネータ アッセンブリ
FIG. 4 ALTERNATOR ASSY.

照 号 KEY NO.	部 品 番 号 PART NO.	部 品 名 称 PART NAME	所要数 Q'TY	適 用 号 様 SERIAL NO.	記 事 REMARKS
31	S0269 15075	キー KEY	1		
32	S0269 12040	キー KEY	1		
33	* { P202 48088 0	EX. ローター コア アッセンブリ EX. ROTOR CORE ASSY.	1 SET		
34		EX. アーマチュア コイル アッセンブリ EX. ARMATURE COIL ASSY.	1 SET		
35	P102 34274 0	レクティファイア アッセンブリ RECTIFIER ASSY.	1 SET		Refer to FIG. 5
36	P02X 472720	ネーム プレート PLATE, name	1		定格

レクティファイア アセンブリ
FIG. 5 RECTIFIER ASSY.

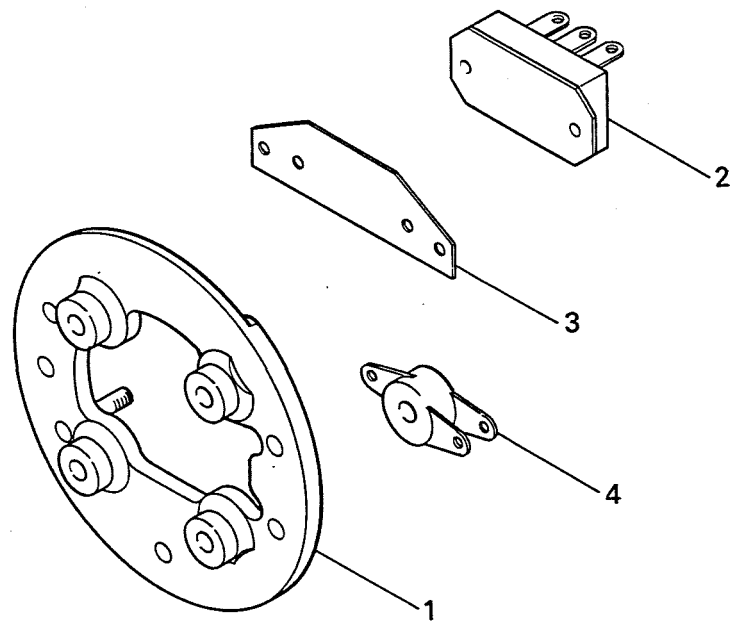

照 号 KEY NO.	部 品 番 号 PART NO.	部 品 名 称 PART NAME	所要数 Q'TY	適 用 号 機 SERIAL NO.	記 事 REMARKS
	P102 342740	レクティファイア アセンブリ RECTIFIER ASSY.	1 SET		
1	P102 458930	プレート PLATE	1		
2	P102 532550	ダイオード DIODE	1		
3	P102 530990	フィン FIN	1		
4	P102 532530	バリスタ VARISTOR	1		

コントロール ボックス アッセンブリ
FIG. 6 CONTROL BOX ASSY.

本図ノ適用号機 No. N0553SAC マデ

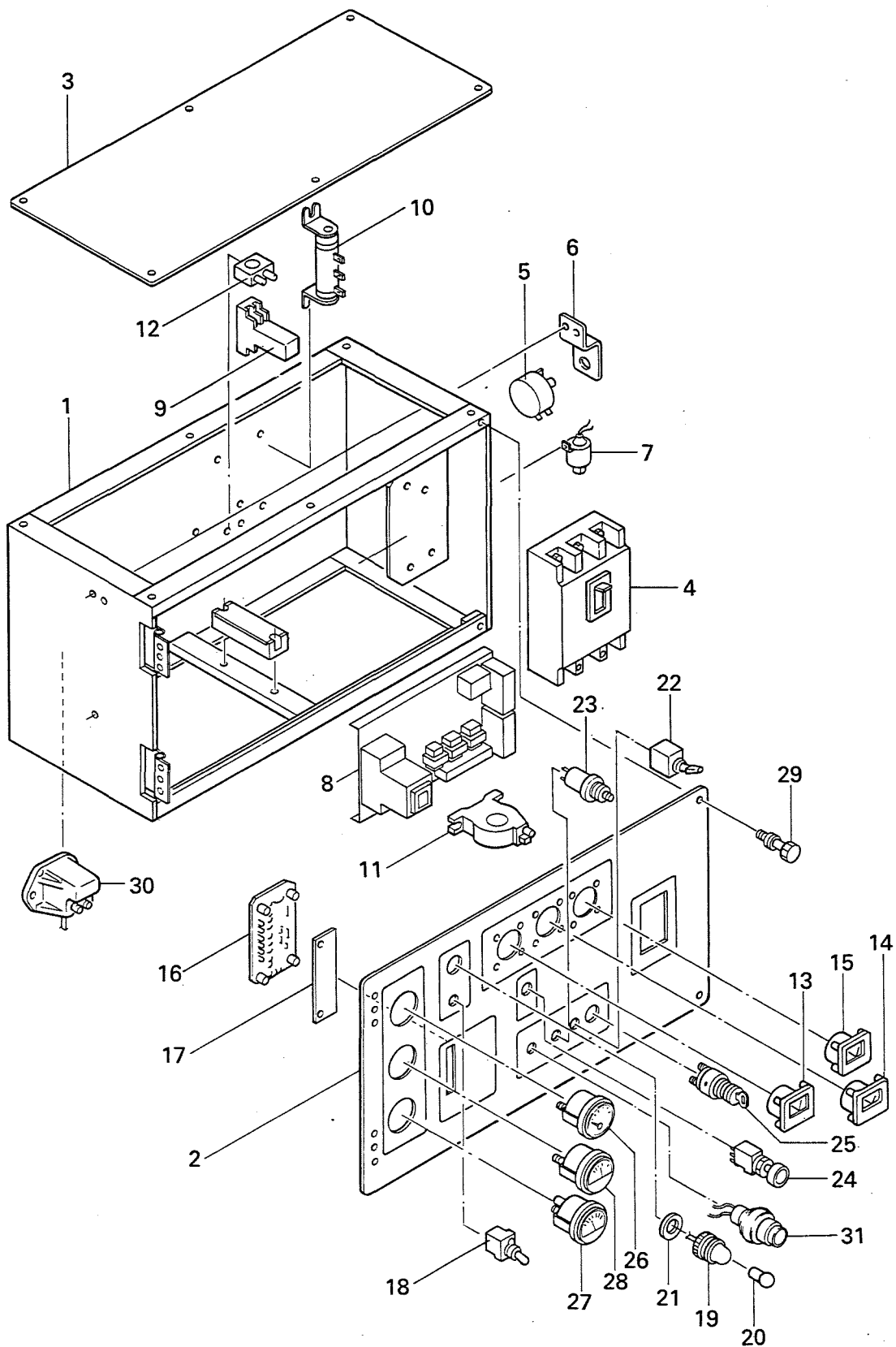

FIG. 6 コントロール ボックス アッセンブリ
CONTROL BOX ASSY.

照 号 KEY NO.	部 品 番 号 PART NO.	部 品 名 称 PART NAME	所要数 Q'TY	適 用 号 機 SERIAL NO.	記 事 REMARKS
	P253 21803 0	コントロール ボックス アッセンブリ CONTROL BOX ASSY.	1 SET	~N0553SAC	
1	P143 21805 0	コントロール ボックス CONTROL BOX	1		
2	P343 36392 0	コントロール パネル CONTROL PANEL	1		
3	P143 54430 0	カバー COVER	1		
4	P12X 21803 0	ブレーカ BREAKER	1		
5	P01X 53342 0	ボルテージ アジャスタ VOLTAGE ADJUSTER	1		
6	P143 54480 0	ブラケット BRACKET	1		
7	A205 98495 0	ブザー BUZZER	1		
8	P133 34121 0	AVR アッセンブリ AVR ASSY.	1 SET		Refer to FIG. 7
9	P253 52651 0	リレー RELAY	1		
10	P143 54964 0	レジスタ RESISTOR	1		
11	P11X 46928 0	CT Curneut Transformer	1		
12	P143 54876 0	CT Curneut Transformer	1		
13	P113 51991 0	ボルト メータ VOLT METER	1		
14	P02X 43764 0	アンメータ AMMETER	1		
15	P153 50923 0	フリケンシ メータ FREQUENCY METER	1		
16	P243 48764 0	モニタ MONITOR	1		
17	P143 54724 0	フィルタ FILTER	1		
18	P1050 01010	トグル スイッチ TOGGLE SWITCH	1		
19	S1055 00024	パネル ライト PANEL LIGHT	1		
20	S1055 20030	バルブ BULB	1		
21	S5030 22505	ワッシャ WASHER	1		
22	P143 54965 0	バッテリー スイッチ BATTERY SWITCH	1		
23	S1060 11002	パイロット ランプ PILOT LAMP	1		
24	P143 80649 0	テスト ワイヤユニット TEST WIRE UNIT	1		
25	C406 40579 0	スタータ スイッチ STARTER SWITCH	1		HINO 84510-1210
26	P03X 46782 0	ヒューエル ゲージ FUEL GAUGE	1		
27	P336 42082 0	テンペレチャ ゲージ TEMPRETURE GAUGE	1		HINO 83410-1100
28	P336 42081 0	オイル プレッシュャ ゲージ OIL PRESSURE GAUGE	1		HINO 83510-1100
29	P03X 54987 0	ローレット ボルト ROULETTE BOLT	2		
30	C406 40536 0	セーフティ リレー SAFETY RELAY	1		HINO 28410-1080

FIG. 6 コントロール ボックス アッセンブリ
CONTROL BOX ASSY.

照 号 KEY NO.	部 品 番 号 PART NO.	部 品 名 称 PART NAME	所要数 Q'TY	適 用 号 機 SERIAL NO.	記 事 REMARKS
31	P346 46163 0	ヒータ シグナル HEATER SIGNAL	1		HINO 28550-1250.

FIG.6A コントロール ボックス アッセンブリ
CONTROL BOX ASSY.

本図ノ適用号機 No. N0554SAC カラ
N1143SAC マデ

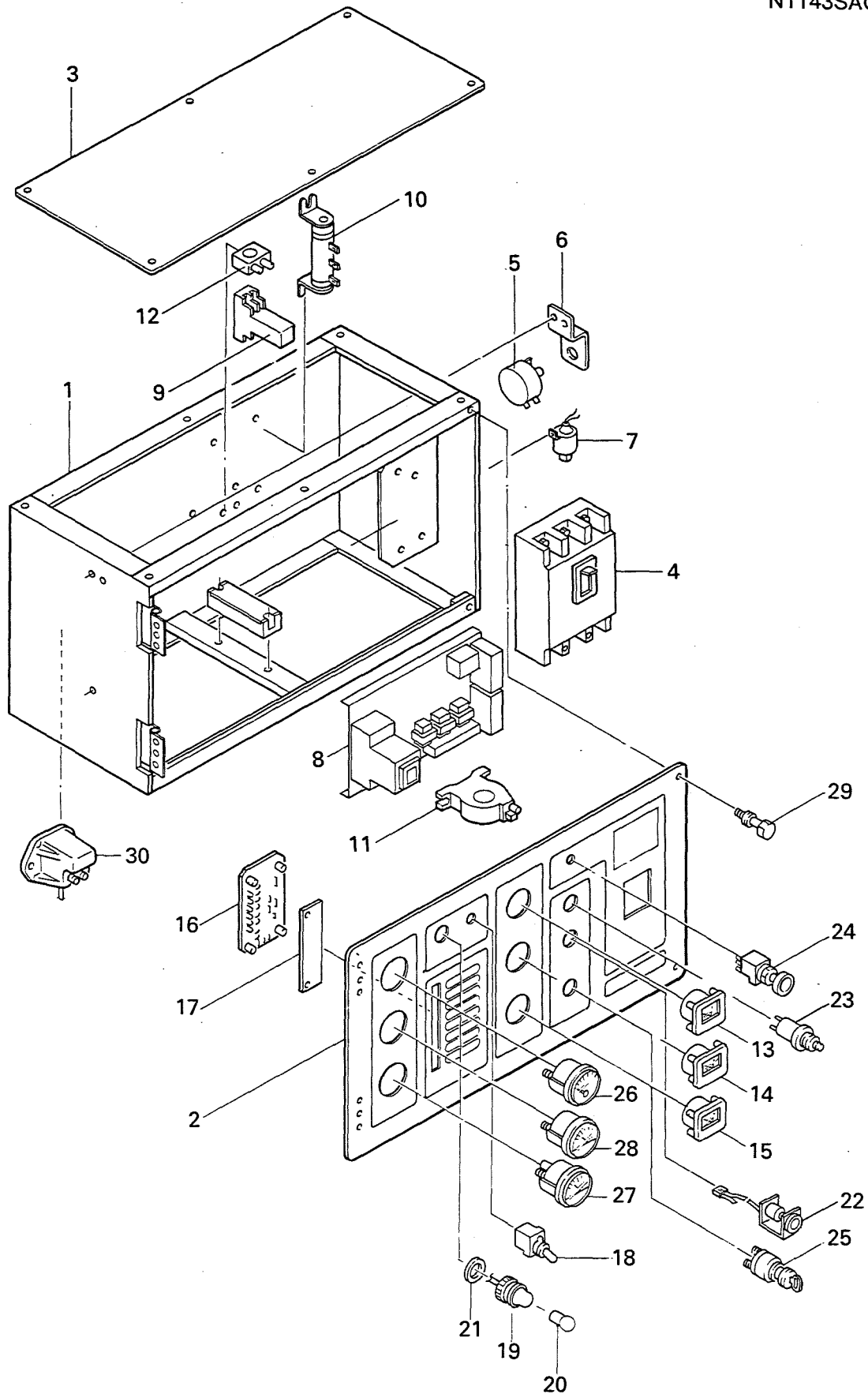

FIG.6A コントロール ボックス アッセンブリ
CONTROL BOX ASSY.

照 号 KEY NO.	部 品 番 号 PART NO.	部 品 名 称 PART NAME	所要数 Q'TY	適 用 号 機 SERIAL NO.	記 事 REMARKS
	P253 220660	コントロール ボックス アッセンブリ CONTROL BOX ASSY.	1 SET	N0544SAC~N1143SAC	
1	P143 218050	コントロール ボックス CONTROL BOX	1		
2	P253 37542 0	コントロール パネル CONTROL PANEL	1		
3	P143 54430 0	カバー COVER	1		
4	P12X 21803 0	ブレーカ BREAKER	1		
5	P01X 55788 0	ボルテージ アジャスタ VOLTAGE ADJUSTER	1		
6	P143 54480 0	ブラケット BRACKET	1		
7	A205 98495 0	ブザー BUZZER	1		
8	P133 84660 0	AVR アッセンブリ AVR ASSY.	1 SET		Refer to FIG. 7A
9	P253 526510	リレー RELAY	1		
10	P143 54964 0	レジスタ RESISTOR	1		
11	P11X 46928 0	CT Curneut Transformer	1		
12	P143 54876 0	CT Curneut Transformer	1		
13	P113 51991 0	ボルト メータ VOLT METER	1		
14	P02X 43764 0	アンメータ AMMETER	1		
15	P153 50923 0	フリケンシ メータ FREQUENCY METER	1		
16	P243 82130 0	モニタ MONITOR	1		
17	P023 560270	フィルタ FILTER	1		
18	P1050 01010	トグル スイッチ TOGGLE SWITCH	1		
19	S1055 00024	パネル ライト PANEL LIGHT	1		
20	S1055 20030	バルブ BULB	1		
21	S5030 22505	ワッシャ WASHER	1		
22	P346 461630	ヒータ シグナル HEATER SIGNAL	1		HINO 28550-1250
23	S1060 11002	パイロット ランプ PILOT LAMP	1		
24	P143 80649 0	テスト ワイヤユニット TEST WIRE UNIT	1		
25	P756 81626 0	スタータ スイッチ STARTER SWITCH	1		HINO 84510-1850
26	P03X 46782 0	ヒューエル ゲージ FUEL GAUGE	1		
27	P336 42082 0	テンペレチャ ゲージ TEMPRETURE GAUGE	1		HINO 83410-1100
28	P336 42081 0	オイル プレッシャ ゲージ OIL PRESSURE GAUGE	1		HINO 83510-1100
29	P03X 54987 0	ローレット ボルト ROULETTE BOLT	2		
30	P046 823810	セーフティ リレー SAFETY RELAY	1		HINO 28410-1280

コントロール ボックス アッセンブリ
FIG.6B CONTROL BOX ASSY.

本図ノ適用号機 No. N1144SAC カラ
No. AC114400 カラ

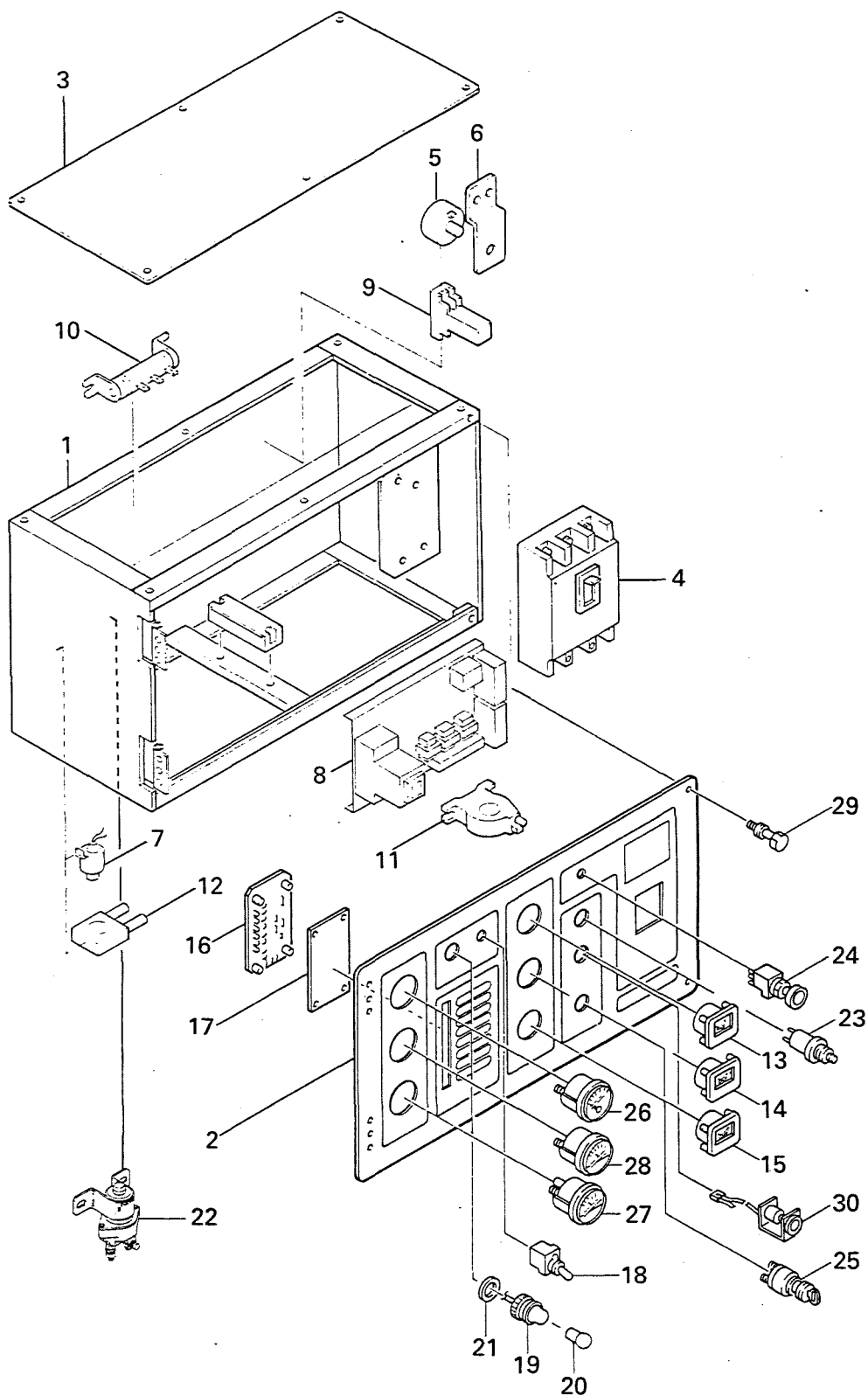
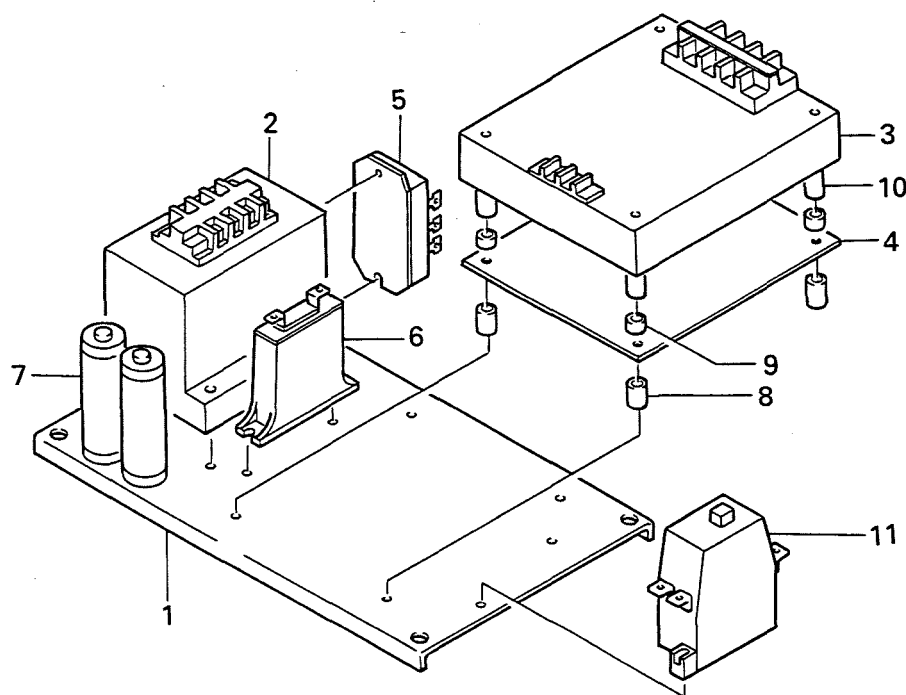

FIG.6B CONTROL BOX ASSY.

照 号 KEY NO.	部 品 番 号 PART NO.	部 品 名 称 PART NAME	所要数 Q'TY	適 用 号 機 SERIAL NO.	記 事 REMARKS
	P043 222640	コントロール ボックス アッセンブリ CONTROL BOX ASSY.	1 SET	N1144SAC~ AC114400~	
1	P023 222620	コントロール ボックス CONTROL BOX	1		
2	P253 375420	コントロール パネル CONTROL PANEL	1		
3	P143 544300	カバー COVER	1		
4	P12X 218030	ブレーカ BREAKER	1		
5	P01X 557880	ボルテージ アジャスタ VOLTAGE ADJUSTER	1		
6	P143 544800	ブラケット BRACKET	1		
7	A205 984950	ブザー バック BUZZER, back	1		
8	P133 846600	AVR アッセンブリ AVR ASSY.	1 SET		Refer to FIG.7A
9	P02X 563330	リレー RELAY	1		
10	P143 549640	レジスタ RESISTOR	1		
11	P11X 469280	C.T. Curneut Transformer	1		
12	P143 548760	C.T. Curneut Transformer	1		
13	P113 519910	ボルト メータ VOLT METER	1		
14	P02X 437640	アンメータ AMMETER	1		
15	P153 509230	フリケンシ メータ FREQUENCY METER	1		
16	P243 821300	モニタ MONITOR	1		
17	P143 559220	フィルタ FILTER	1		
18	P1050 01010	トグル スイッチ TOGGLE SWITCH	1		
19	S1055 00024	パネル ライト PANEL LIGHT	1		
20	S1055 20030	バルブ BULB	1		
21	S5030 22505	ワッシャ WASHER	1		
22	P041 829810	ブロック リレー BLOCK RELAY	1		
23	S1060 11002	パイロット ランプ PILOT LAMP	1		
24	P143 806490	テスト ワイヤ ユニット TEST WIRE UNIT	1		
25	P756 816260	スタータ スイッチ STARTER SWITCH	1		HINO 84510-1850
26	P03X 467820	ヒューエル ゲージ FUEL GAUGE	1		
27	P336 420820	テンペレチャ ゲージ TEMPRETURE GAUGE	1		HINO 83410-1100
28	P336 420810	オイル プレッシャ ゲージ OIL PRESSURE GAUGE	1		HINO 83510-1100
29	P03X 549870	ローレット ボルト ROULETTE BOLT	2		
30	P346 461630	ヒータ シグナル HEATER SIGNAL	1		HINO 28550-1250

FIG. 7 AVR アッセンブリ
AVR ASSY.

適用号機 No. N0553SAC マデ



照 号 KEY NO.	部 品 番 号 PART NO.	部 品 名 称 PART NAME	所要数 Q'TY	適 用 号 機 SERIAL NO.	記 事 REMARKS
	P133 34121 0	AVR アッセンブリ AVR ASSY.	1 SET	~N0553SAC	
1	P133 45955 0	マウンティング プレート MOUNTING PLATE	1		
2	P133 45956 0	トランスフォーマ TRANSFORMER	1		
3	P133 46030 0	コントロール ユニット CONTROL UNIT	1		
4	P133 46031 0	コントロール ユニット CONTROL UNIT	1		
5	P133 53125 0	ダイオード スタック アッセンブリ DIODE STACK ASSY.	1		
6	P113 52072 0	サージ アブソーバ SURGE ABSORBER	1		
7	P01X 53126 0	レジスタ RESISTOR	2		
8	P16X 34119 0	カラー COLLAR	4		
9	P17X 34119 0	ブッシュ BUSH	4		
10	P18X 46030 0	カラー COLLAR	4		
11	P133 45167 0	サーキット プロテクタ CIRCUIT PROTECTOR	1		

AVR アッセンブリ
FIG.7A AVR ASSY

適用号機 No. N0554SAC ヨリ

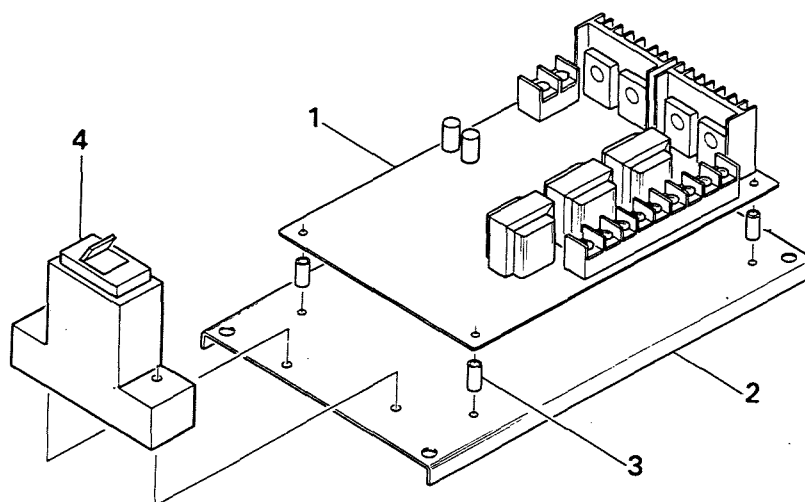

照 号 KEY NO.	部 品 番 号 PART NO.	部 品 名 称 PART NAME	所要数 Q'TY	適 用 号 機 SERIAL NO.	記 事 REMARKS
	P133 816600	A. V. R. アッセンブリ A. V. R. ASSY.	1 SET		
1	P133 816440	A. V. R. A. V. R.	1 SET		
2	P133 815550	プレート PLATE	1		
3	P04X 816600	スパーサ SPACER	4		
4	P21X 816430	サーキット プロテクタ CIRCUIT PROTECTOR	1		

FIG. 8 ボンネット アッセンブリ
BONNET ASSY.

適用号機 No. N1143SAC マデ

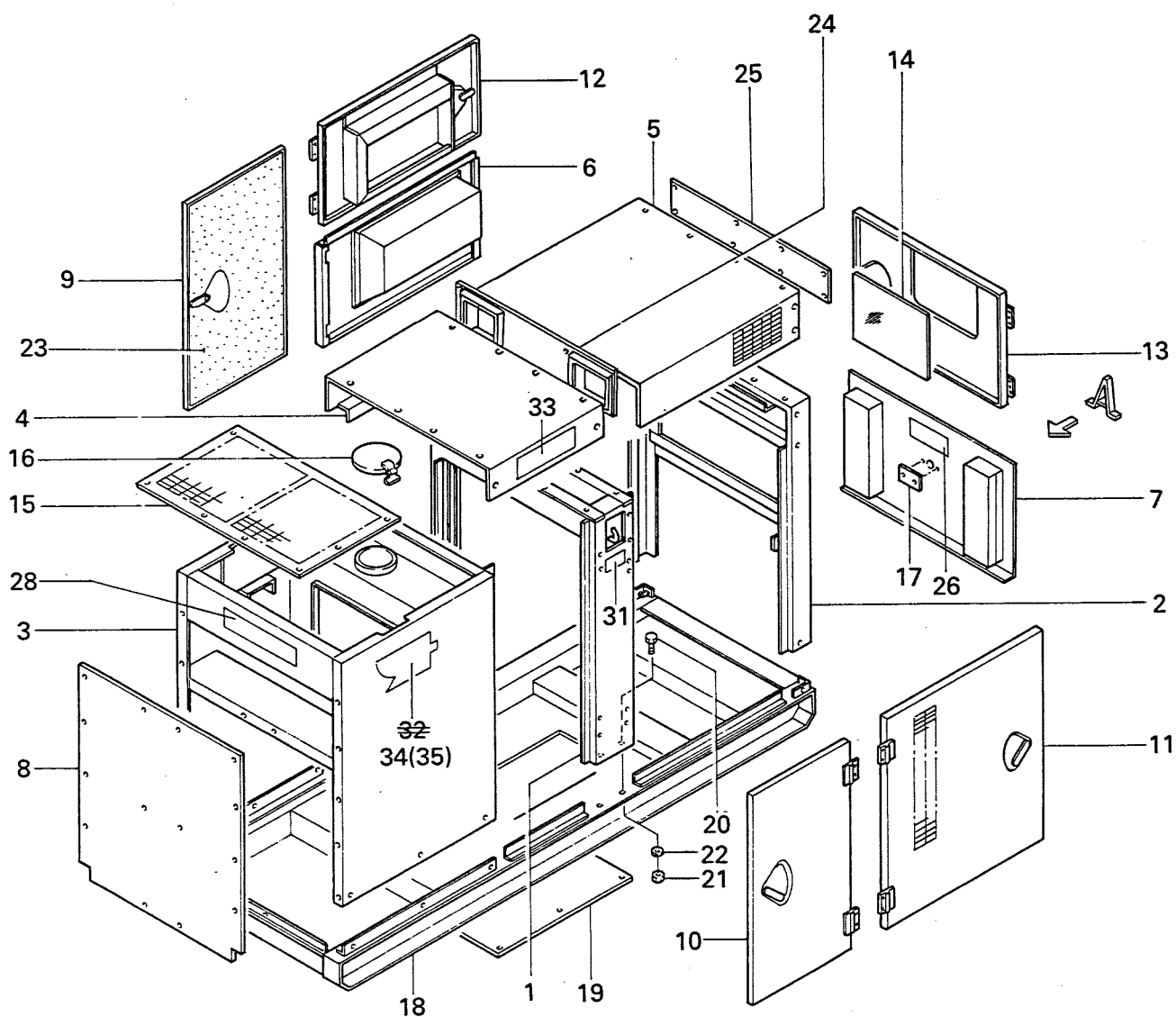
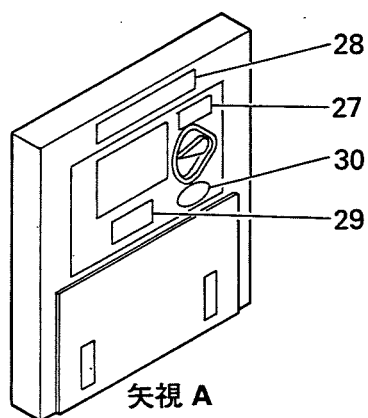

FIG. 8 ボンネット アッセンブリ
BONNET ASSY.

照 号 KEY NO.	部 品 番 号 PART NO.	部 品 名 称 PART NAME	所要数 Q'TY	適 用 号 機 SERIAL NO.	記 事 REMARKS
	P254 36378 0	ボンネット アッセンブリ BONNET ASSY.	1 SET	~N1143SAC	
1	P344 36346 0	フレーム FRAME	1		
2	P254 36379 0	パネル マスク PANEL MASK	1		
3	P254 36631 0	ラジエータ マスク RADIATOR MASK	1		
4	P254 80596 0	ルーフ ROOF	1		
5	P254 36381 0	ルーフ ROOF	1		
6	P254 80597 0	サイド カバー SIDE COVER	1		セパレータ含む WITH SEPARATOR
7	P254 80598 0	ベント カバー VENT COVER	1		
8	P254 80599 0	インスペクション カバー INSPECTION COVER	1		
9	P254 80601 0	サイド ドア SIDE DOOR	1		
10	P254 80602 0	サイド ドア SIDE DOOR	1		
11	P254 36382 0	サイド ドア SIDE DOOR	1		
12	P254 36383 0	サイド ドア SIDE DOOR	1		
13	P444 48623 0	パネル ドア PANEL DOOR	1		
14	P134 54455 0	パネル PANEL	1		
15	P254 80600 0	ガード ネット GUARD NET	1		
16	P254 81650 0	キャップ アッセンブリ CAP ASSY.	1		
17	P144 54162 0	カバー COVER	1		
18	P254 21879 0	ベッド BED	1		
19	P344 54469 0	インスペクション カバー INSPECTION COVER	1		
20	S9060 20050	ボルト BOLT	4		
21	S9160 20000	ナット NUT	4		
22	S9265 20000	ワッシャー WASHER	4		
23	BP-0105	サウンド アレスター SOUND ARRESTER	1 SET		
24	P344 553390	ダクト カバー DUCT COVER	1		
25	P344 55339 0	ダクト カバー DUCT COVER	1		
26	P116 49156 0 P026 82330 0	プレート, ネーム PLATE,name	1 1	~N0553SAC N0554SAC~	取扱い
27	P28X 49267 0	プレート, ネーム PLATE,name	1		定格
28	P111 37285 0	プレート, ネーム PLATE,name	2		社名板
29	P116 46373 0	プレート, ネーム PLATE,name	1		注意
30	S0170 8116 0 P026 559710	プレート, ネーム PLATE,name	1 1	~N0553SAC N0554SAC~	日熊 日熊

ボネット アッセンブリ
FIG. 8 BONNET ASSY.

照 号 KEY NO.	部 品 番 号 PART NO.	部 品 名 称 PART NAME	所要数 Q'TY	適 用 号 機 SERIAL NO.	記 事 REMARKS
31	S0173 5807 0	プレート, ネーム PLATE,name	2		ロープ掛
32	P01X 80345 0	プレート, ネーム PLATE,name	2	~N0553SAC	NEW NES マーク
33	P02X 55063 0	プレート, ネーム PLATE,name	2		NES45
34	P026 37685 0	プレート, ネーム PLATE, name	1	N0554SAC~	NEW NES マーク
35	P026 37684 0	プレート, ネーム PLATE, name	1	N0554SAC~	NEW NES マーク

ボネット アッセンブリ
FIG.8A BONNET ASSY

適用号機 No. N1144SAC カラ
No. AC114400 カラ

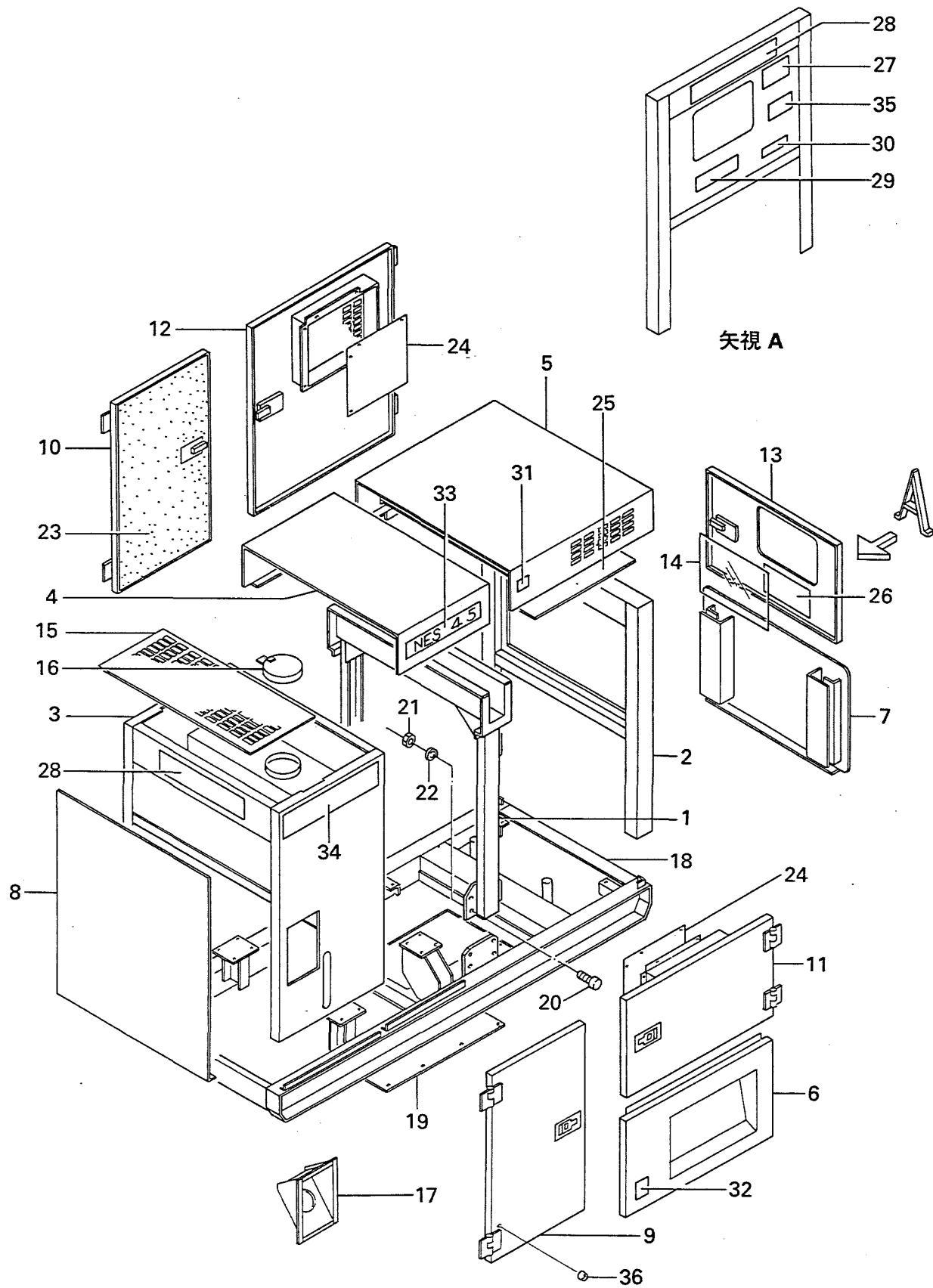

FIG.8A ボンネット アッセンブリ
BONNET ASSY

照 号 KEY NO.	部 品 番 号 PART NO.	部 品 名 称 PART NAME	所要数 Q'TY	適 用 号 機 SERIAL NO.	記 事 REMARKS
1	P044 381370 P044 383280 P044 381290	ボンネット アッセンブリ BONNET ASSY フレーム FRAME	1 SET 1	N1144SAC~AC131400 AC131500~	
2	P044 381300	パネル マスク PANEL MASK	1		
3	P044 222440 P044 223320	ラジエータ マスク RADIATOR MASK	1 1	~AC131400 AC131500~	
4	P044 829060 P044 832240	ルーフ ROOF	1 1	~AC131400 AC131500~	
5	P044 381310	ルーフ ROOF	1		
6	P044 829070	サイド カバー SIDE COVER	1		セパレータ含む WITH SEPARATOR
7	P044 829080	ベント カバー VENT COVER	1		
8	P044 829090	インスペクション カバー INSPECTION COVER	1		
9	P044 829110 P044 832250	サイド ドア SIDE DOOR	1 1	~AC131400 AC131500~	
10	P044 829120 P044 832260	サイド ドア SIDE DOOR	1 1	~AC131400 AC131500~	
11	P044 381320	サイド ドア SIDE DOOR	1		
12	P044 381330	サイド ドア SIDE DOOR	1		
13	P044 829130	パネル ドア PANEL DOOR	1		
14	P024 562570	パネル PANEL	1		
15	P044 829100	ガード ネット GUARD NET	1		
16	P254 816500	キャップ アッセンブリ CAP ASSY	1		
17	P154 828390	フューエル カバー FUEL COVER	1		
18	P044 222540 P044 223310	ベッド BED	1 1	~AC124400 AC124500~	
19	P344 544690	インスペクション カバー INSPECTION COVER	1		
20	S9060 16040	ボルト BOLT	8		
21	S9160 16000	ナット NUT	8		
22	S9265 16000	ワッシャ スプリング WASHER, spring	8		
23	BP-0155	サウンド アレスター SOUND ARRESTER	1 SET		
24	P044 562850	カバー サイド ドア COVER, side door	2		
25	P044 562550	ダクト カバー DUCT COVER	1		
26	P026 823300	プレート, ネーム PLATE, name	1		取扱い
27	P34X 827490	プレート, ネーム PLATE, name	1		定格
28	P116 372850	プレート, ネーム PLATE, name	2		社名板
29	P116 830480	プレート, ネーム PLATE, name	1		注意
30	P026 559710	プレート, ネーム PLATE, name	1		日熊

FIG.8A ボンネット アッセンブリ
BONNET ASSY

照 号 KEY NO.	部 品 番 号 PART NO.	部 品 名 称 PART NAME	所要数 Q'TY	適 用 号 機 SERIAL NO.	記 事 REMARKS
31	S0173 58070	プレート, ネーム PLATE, name	2		ロープ掛
32	P026 563580	プレート, ネーム PLATE, name	1		三方コック
33	P02X 550630	プレート, ネーム PLATE, name	2		NES45
34	P026 832620	プレート, ネーム PLATE, name	2		NEW NES マーク
35	P124 562670	ハンドル HANDLE	5		
36	P024 563170	フット オブ ラバー FOOT OF RUBBER	5		

スピード コントロール デバイス
FIG. 9 SPEED CONTROL DEVICE

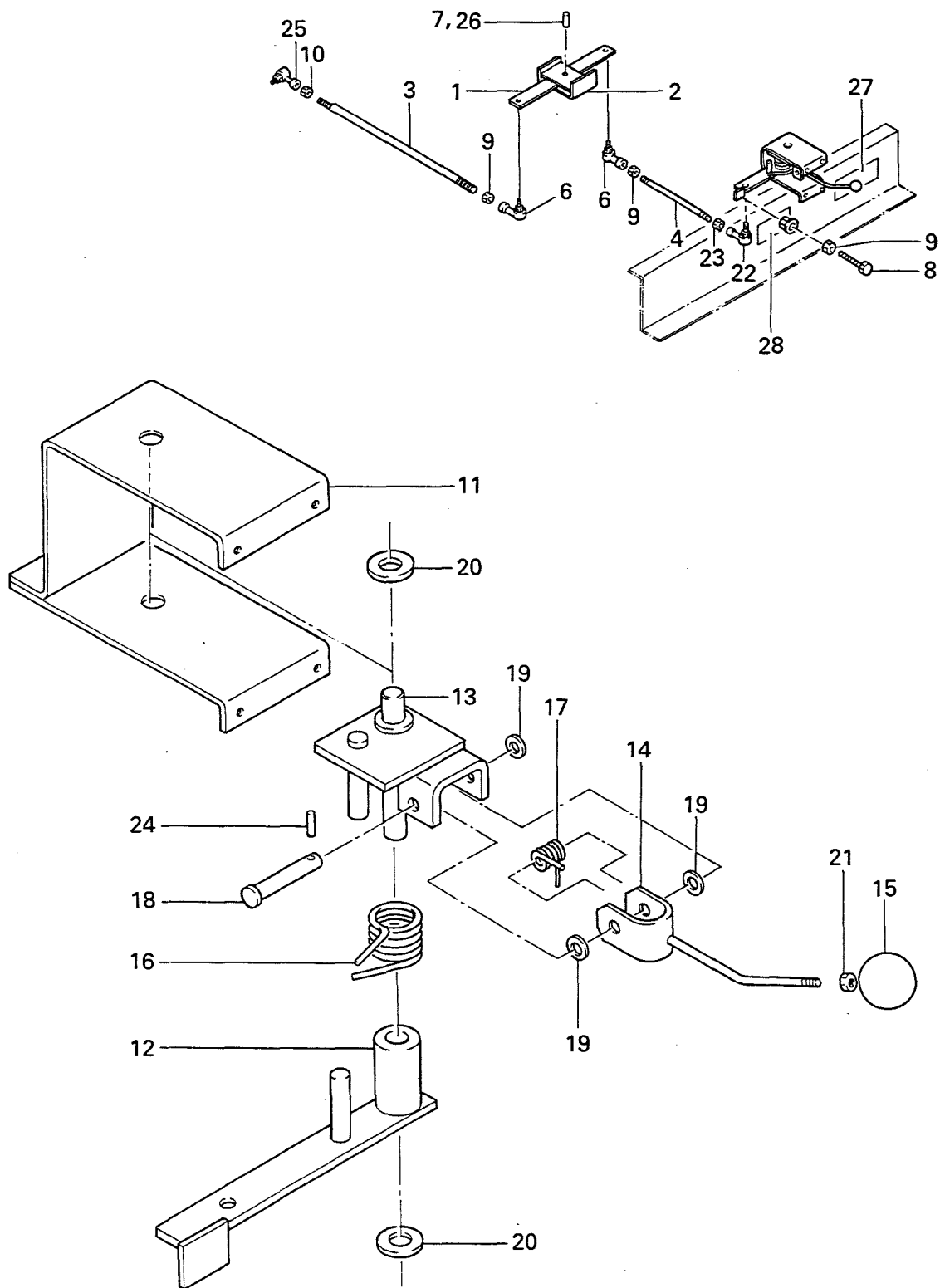

スピード コントロール デバイス
FIG. 9 SPEED CONTROL DEVICE

照 号 KEY NO.	部 品 番 号 PART NO.	部 品 名 称 PART NAME	所要数 Q'TY	適 用 号 機 SERIAL NO.	記 事 REMARKS
	P251 363690 P041 381630	スピード コントロール デバイス SPEED CONTROL DEVICE	1 SET 1 SET	~N1143SAC N1144SAC~	
1	P181 55154 0	レバー LEVER	1		
2	P251 53175 0	ブラケット, レバー BRACKET, lever	1		
3	P251 55334 0	ロッド, リング ROD rink	1		
4	P251 55335 0	ロッド, リング ROD, rink	1		
5					
6	C102 51596 0	ロッド エンド ROD END	2		
7	S3123 08024	ピン ヘッド PIN, head	1		
8	S9066 08080 P021 566180	ボルト BOLT	1 1	~AC136400 AC136500~	
9	S9160 08000	ナット NUT, 4 T	8		
10	S9165 06000	ナット NUT, 4 T, L	1		
11	P251 46156 0	ブラケット BRACKET	1		
12	P251 46189 0	レバー LEVER	1		
13	P251 46190 0	レバー LEVER	1		
14	P251 53193 0	レバー LEVER	1		
15	SY 6 A 76522 0	ノブ KNOB	1		
16	P251 53194 0	スプリング SPRING	1		
17	P111 51306 0	スプリング SPRING	1		
18	P111 51395 0	ピン PIN	1		
19	S9261 00800	ワッシャ WASHER	3		
20	S9261 01200	ワッシャ WASHER	2		
21	S9160 08000	ナット NUT	1		
22	C102 51595 0	ロッド エンド ROD END	2		
23	S9165 08000	ナット NUT, 4 T, L	1		
24	S9300 25016	ピン, スプリット PIN, split	1		
25	C102 51593 0	ロッド エンド ROD END	1		
26	S9300 02015	ピン PIN	1		
27	P116 547410 P026 563500	プレート, ネーム PLATE, name	1 1	~N1143SAC N1144SAC~	調速
28	P02X 514550	プレート, ネーム PLATE, name	1		回転数調整

ターミナル ボックス アッセンブリ
FIG. 10 TERMINAL BOX ASSY.

適用号機 No. N1143SAC マデ

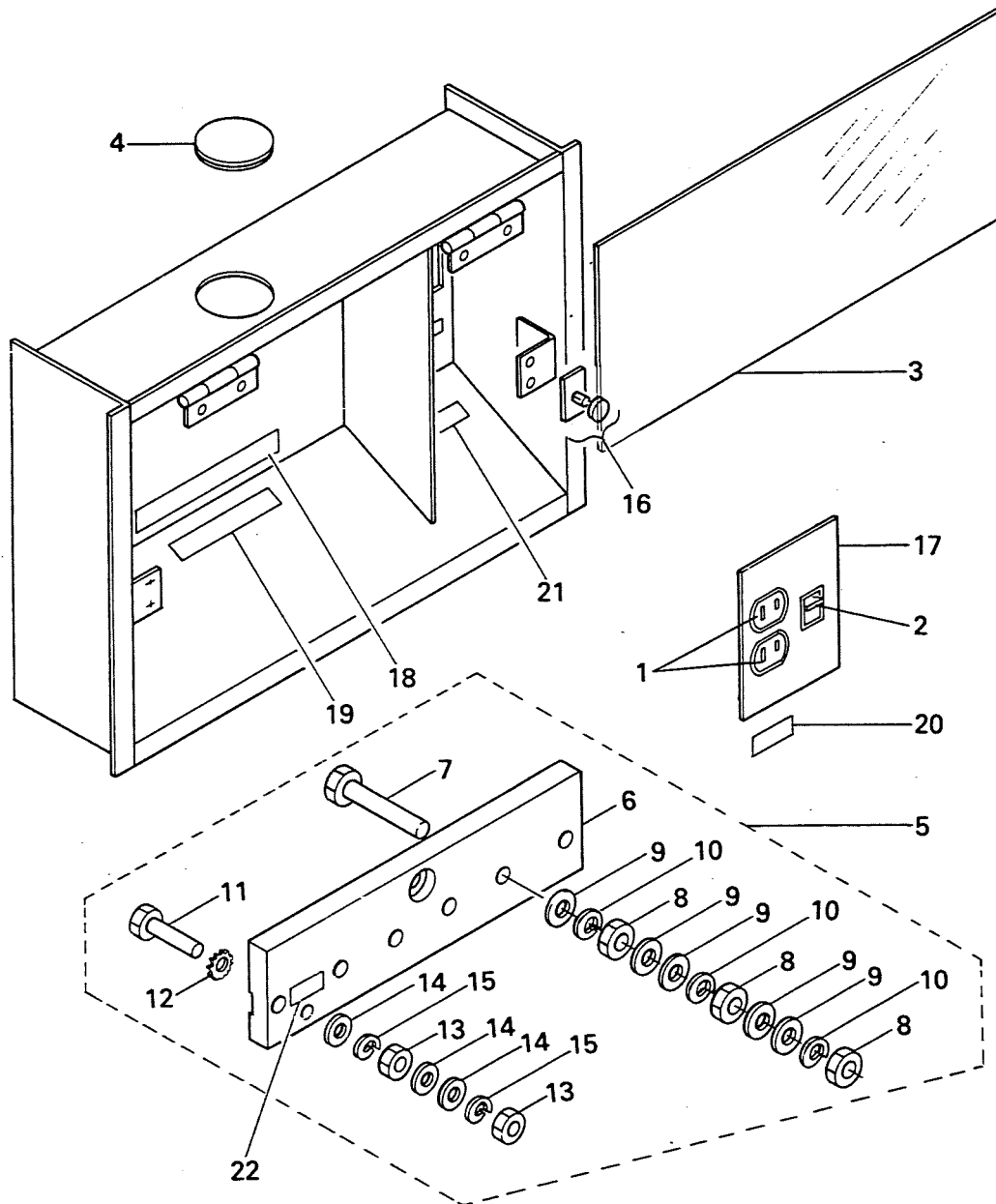

ターミナル ボックス アッセンブリ
FIG. 10 TERMINAL BOX ASSY.

照 号 KEY NO.	部 品 番 号 PART NO.	部 品 名 称 PART NAME	所要数 Q'TY	適 用 号 機 SERIAL NO.	記 事 REMARKS
	P556 368090	ターミナル ボックス アッセンブリ TERMINAL BOX ASSY.	1 SET	~N1143SAC	
1	P556 813340	コンセント プレート アッセンブリ CONSENT PLATE ASSY.	1		
2	P136 544560	ブレーカ BREAKER	1	~N0462SAC	
2A	P136 559190	ターミナル カバー	1	N0463SAC~	
3	P346 556730	TERMINAL COVER	1		
4	P63X 527330	グロメット GROMMET	1		
5	P346 814050	ターミナル ボード アッセンブリ TERMINAL BOARD ASSY.	1 SET		照号番号 6 ~15からなる Consist of Key NO. 6 ~15
6	☆	ターミナル ボード TERMINAL BORD	1		
7	S9087 12080	ボルト, A T,BsBM BOLT, A. T, BsBM	4		
8	S9163 12000	ナット, BsBM NUT, BsBM	12		
9	S9262 01200	ワッシャ, フィニッシュ, BsP WASHER, FINISHED, BsP	20		
10	S9265 12000	ワッシャ, スプリング WASHER, spring	12		
11	S9087 08050	ボルト, A T,BsBM BOLT, A. T, BsBM	1		
12	S9270 08000	ワッシャ, ロック WASHER,lock	1		
13	S9163 08000	ナット, BsBM NUT, BsBM	2		
14	S9262 00800	ワッシャ, フィニッシュ, BsP WASHER, FINISHED, BsP	3		
15	S9265 08000	ワッシャ, スプリング WASHER, spring	2		
16	P836 517270	ラッチ, ストライク LATCH, strike	2		
17	P556 556420	コンセント プレート CONCENT PLATE	1		
18	P346 544580	ネーム, プレート NAME PLATE	1		出力電圧表示
19	P146 555380	ネーム, プレート NAME PLATE	1		注意
20	P116 515130	ネーム, プレート NAME PLATE	1		補助電源
21	P146 555370	ネーム, プレート NAME PLATE	1		接地
22	P146 555360	ネーム, プレート NAME PLATE	1		漏電保護 照号22: 誤記訂正 機能接地専用端子

ターミナル ボックス アッセンブリ
FIG.10A TERMINAL BOX ASSY

適用号機 No. N1144SAC カラ
No. AC114400 カラ

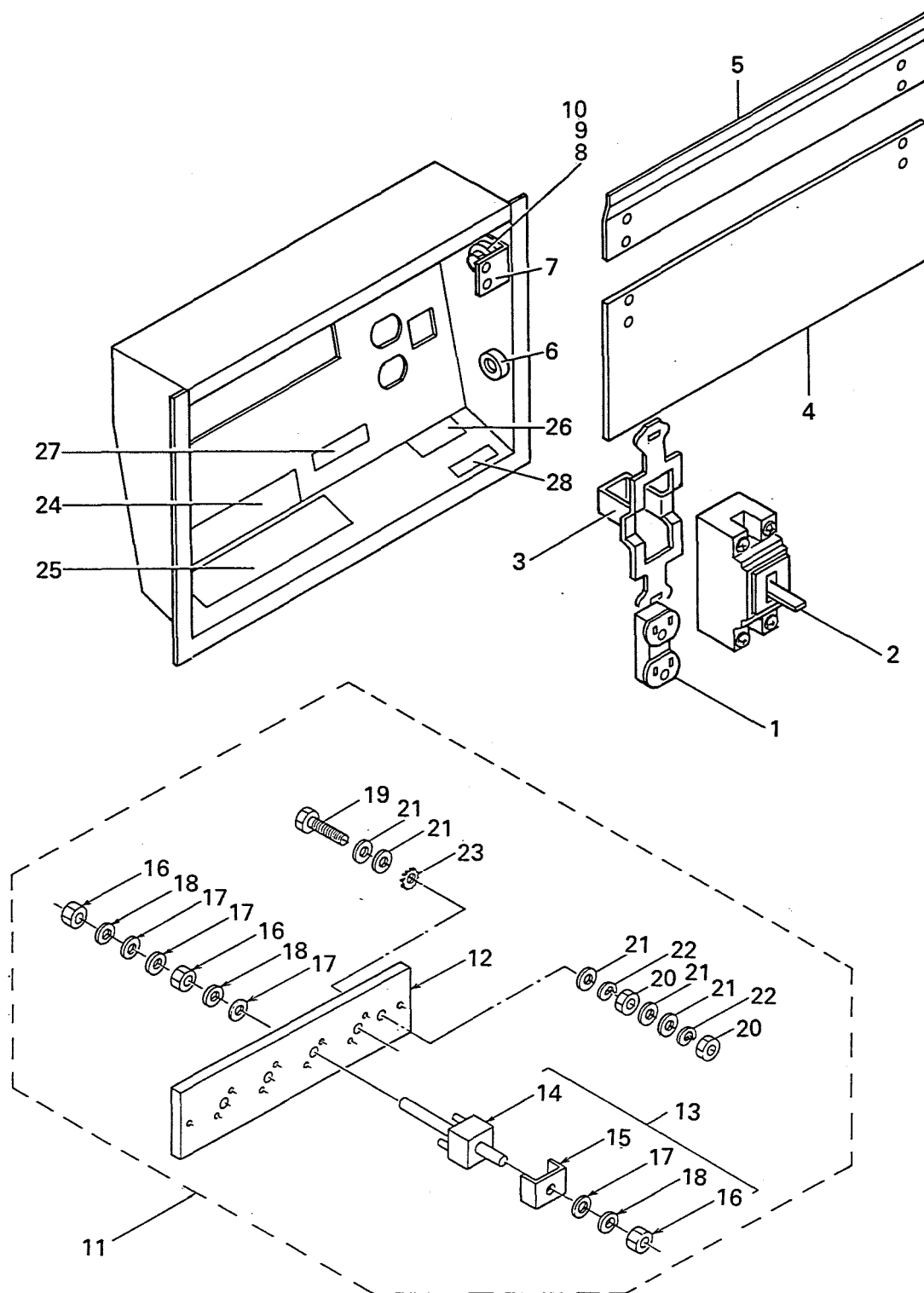

ターミナル ボックス アッセンブリ
FIG.10A TERMINAL BOX ASSY

照 号 KEY NO.	部 品 番 号 PART NO.	部 品 名 称 PART NAME	所要数 Q'TY	適 用 号 機 SERIAL NO.	記 事 REMARKS
	P046 381910	ターミナル ボックス アッセンブリ TERMINAL BOX ASSY	1 SET	N1144SAC~ AC114400~	
1	S1058 01015	コンセント CONSENT	1		
2	P026 562960	ブレーカ BREAKER	1		
3	P136 548930	ブラケット BRACKET	1		
4	P046 562950	ターミナル カバー TERMINAL COVER	1		
5	P046 562930	プレート PLATE	1		
6	P08X 562820	ストッパ STOPPER	2		
7	P046 562940	サポート SUPPORT	2		
8	P046 562990	ブッシュ BUSHING	2		
9	S9088 10040	ボルト ワッシャ アッセンブリ BOLT WASHER ASSY	3		
10	S9160 10000	ナット NUT	2		
11	P046 828420	ターミナル ボード アッセンブリ TERMINAL BOARD ASSY	1 SET		照号番号12~23ヲ含ム Consist of Key No. 12~23
12	P046 828800	ターミナル ボード TERMINAL BOARD	1 SET		
13	P046 562120	ターミナル ボルト アッセンブリ TERMINAL BOLT ASSY	4 SET		照号番号14~18ヲ含ム Consist of Key No. 14~18
14	P046 562140	ターミナル ボルト TERMINAL BOLT	4		
15	P046 562130	ワッシャ ターミナル WASHER TERMINAL	4		
16	S9163 12000	ナット NUT	12		
17	S9162 01200	ワッシャ WASHER	16		
18	S9265 12000	ワッシャ スプリング WASHER, spring	12		
19	S9087 08050	ボルト BOLT	1		
20	S9163 08000	ナット NUT	2		
21	S9262 00800	ワッシャ WASHER	5		
22	S9265 08000	ワッシャ スプリング WASHER, spring	2		
23	S9270 08000	ワッシャ ロック WASHER, lock	1		
24	P346 544580	ネーム プレート NAME, PLATE	1		出力電圧表示
25	P026 563520	ネーム プレート NAME, PLATE	1		注意
26	P026 563510	ネーム プレート NAME, PLATE	1		補助電源
27	P146 555360	ネーム プレート NAME, PLATE	1		漏電接地 照号27：誤記訂正 機能接地専用端子
28	P146 555370	ネーム プレート NAME, PLATE	1		接地

FIG.11 フューエル タンク アッセンブリ
FUEL TANK ASSY

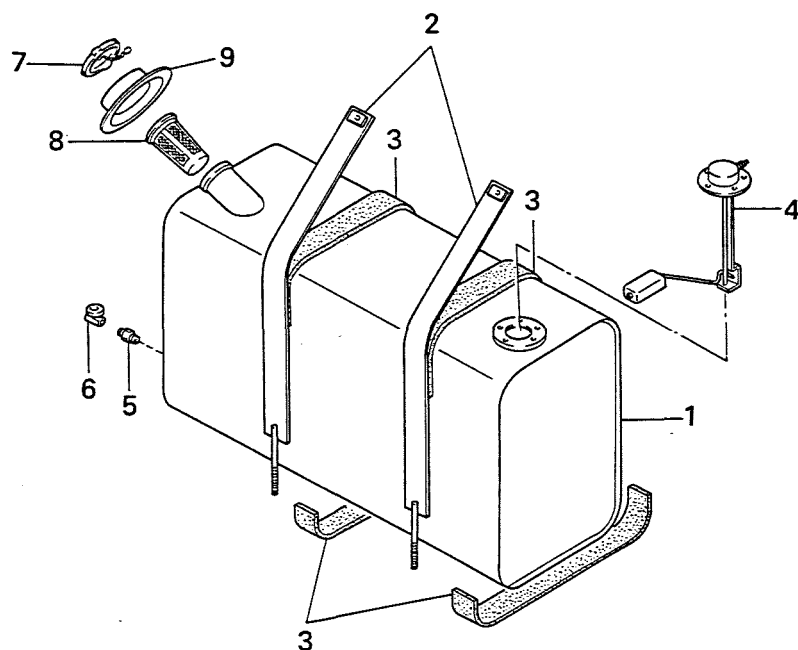

照 号 KEY NO.	部 品 番 号 PART NO.	部 品 名 称 PART NAME	所要数 Q'TY	適 用 号 機 SERIAL NO.	記 事 REMARKS
	P251 363700 P041 829780	フューエル タンク アッセンブリ FUEL TANK ASSY	1 SET 1 SET	~N1143SAC N1144SAC~	
1	P251 355500 P041 381460	フューエル タンク FUEL TANK	1 1	~N1143SAC N1144SAC~	
2	P251 553360	バンド BAND	2		
3	P07X 363700	パッキン PACKING	4		
4	P08X 487030 P22X 830650	タンク ユニット TANK UNIT	1 1	~N1143SAC N1144SAC~	
5	S7726 03000	ニップル, GP NIPPLE, G.P	1		
6	P03X 490970 P01X 562710	コック COCK	1 1	~N1143SAC N1144SAC~	
7	C601 513610	キャップ CAP	1		
8	C601 513620	ストレーナ STRAINER	1		
9	P131 528290	キャップ CAP	1	N1144SAC~	

エキゾーストパイピング
FIG. 12 EXHAUST PIPING

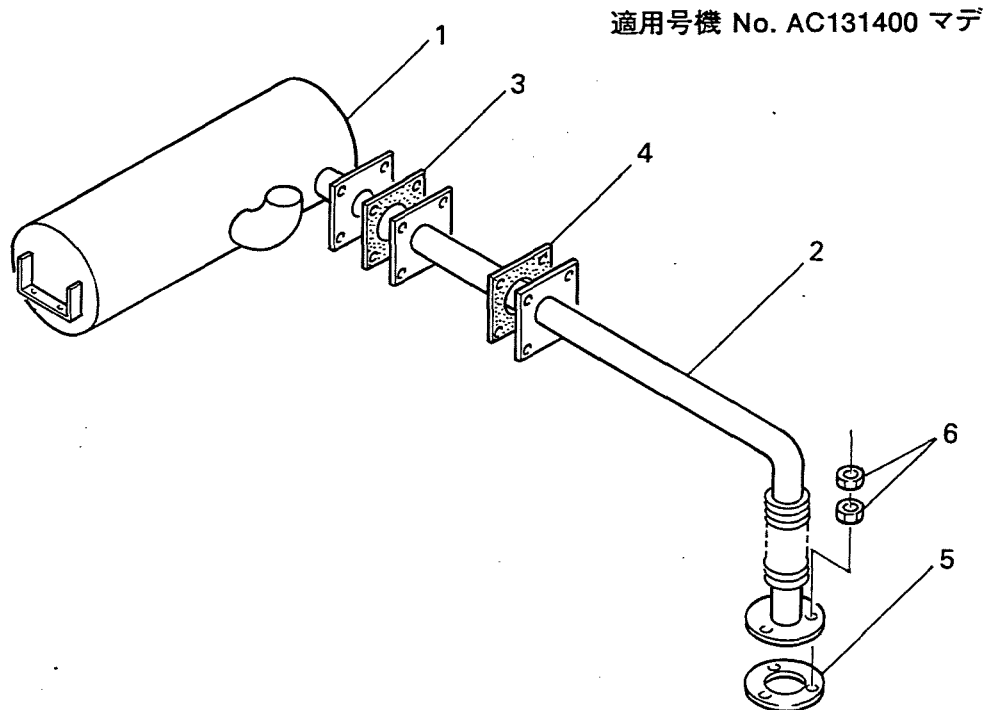

照 号 KEY NO.	部 品 番 号 PART NO.	部 品 名 称 PART NAME	所要数 Q'TY	適 用 号 機 SERIAL NO.	記 事 REMARKS
	P251 363710 P041 381640	エキゾーストパイピング EXHAUST PIPING	1 SET 1 SET	~N1143SAC N1144SAC~AC131400	
1	P251 81042 0	マフラー MUFFLER	1		
2	P251 80565 0	エキゾーストパイプ EXHAUST PIPE	1		
3	P341 54441 0	ガスケット GASKET	1		
4	P341 54442 0	パッキン PACKING	1		
5	C401 509540 P041 562750	ガスケット GASKET	1 1	~N1143SAC N1144SAC~	HINO 17451-1010 HINO 17104-1390
6	P06X 36371 0	ナット NUT	6		HINO 9209-10114

エキゾースト パイピング
FIG.12A EXHAUST PIPING

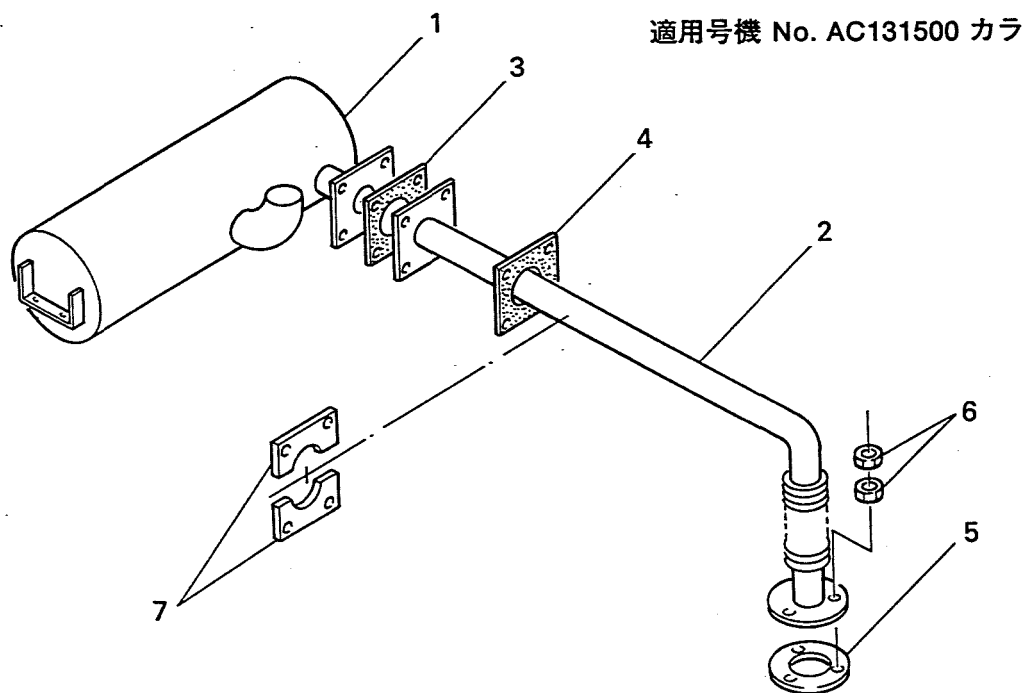

照 号 KEY NO.	部 品 番 号 PART NO.	部 品 名 称 PART NAME	所要数 Q'TY	適用号機 SERIAL NO.	記 事 REMARKS
	P041 384140	エキゾースト パイピング EXHAUST PIPING	1 SET	AC131500~	
1	P251 81042 0	マフラ MUFFLER	1		
2	P041 83445 0 P251 80565 0	エキゾースト パイプ EXHAUST PIPE	1		
3	P341 54441 0	ガスケット GASKET	1		
4	P031 56570 0	パッキン PACKING	1		
5	P041 562750	ガスケット GASKET	1		HINO 17104-1390
6	P06X 36371 0	ナット NUT	6		HINO 9209-10114
7	P031 565710	サポート エキゾースト SUPPORT EXHAUST	2		

FIG. 13 BATTERY ASSY.

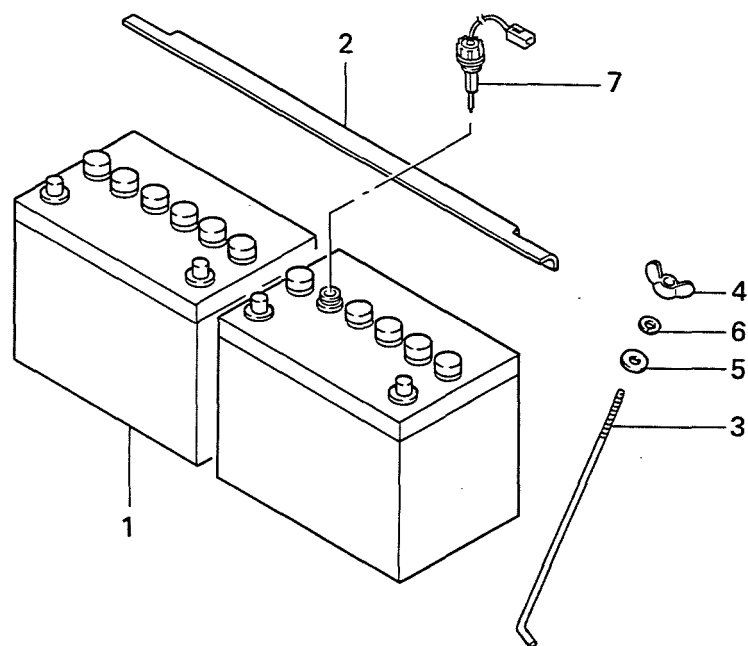

照 号 KEY NO.	部 品 番 号 PART NO.	部 品 名 称 PART NAME	所要数 Q'TY	適 用 号 機 SERIAL NO.	記 事 REMARKS
	C116 409230 P046 831350	バッテリー アッセンブリ BATTERY ASSY.	1 SET	~N1143SAC	
1	P156 421360 P02X 830900	バッテリー BATTERY	1 SET 2	N1144SAC~ ~N1143SAC	
2	P036 565140	ストッパー STOPPER	2 1	N1144SAC~	
3	C116 51650 0	ボルト BOLT	1		
4	S9182 06000	ナット, ウイング NUT, wing	2		
5	S9260 00600	ワッシャ WASHER	2		
6	S9265 06000	ワッシャ, スプリング WASHER, spring	2		
7	P03X 32018 0	バッテリー センサー BATTERY SENSOR	1		

パイピング・リギング
FIG. 14 PIPING & RIGGING

適用号機 No. N1143SAC マデ

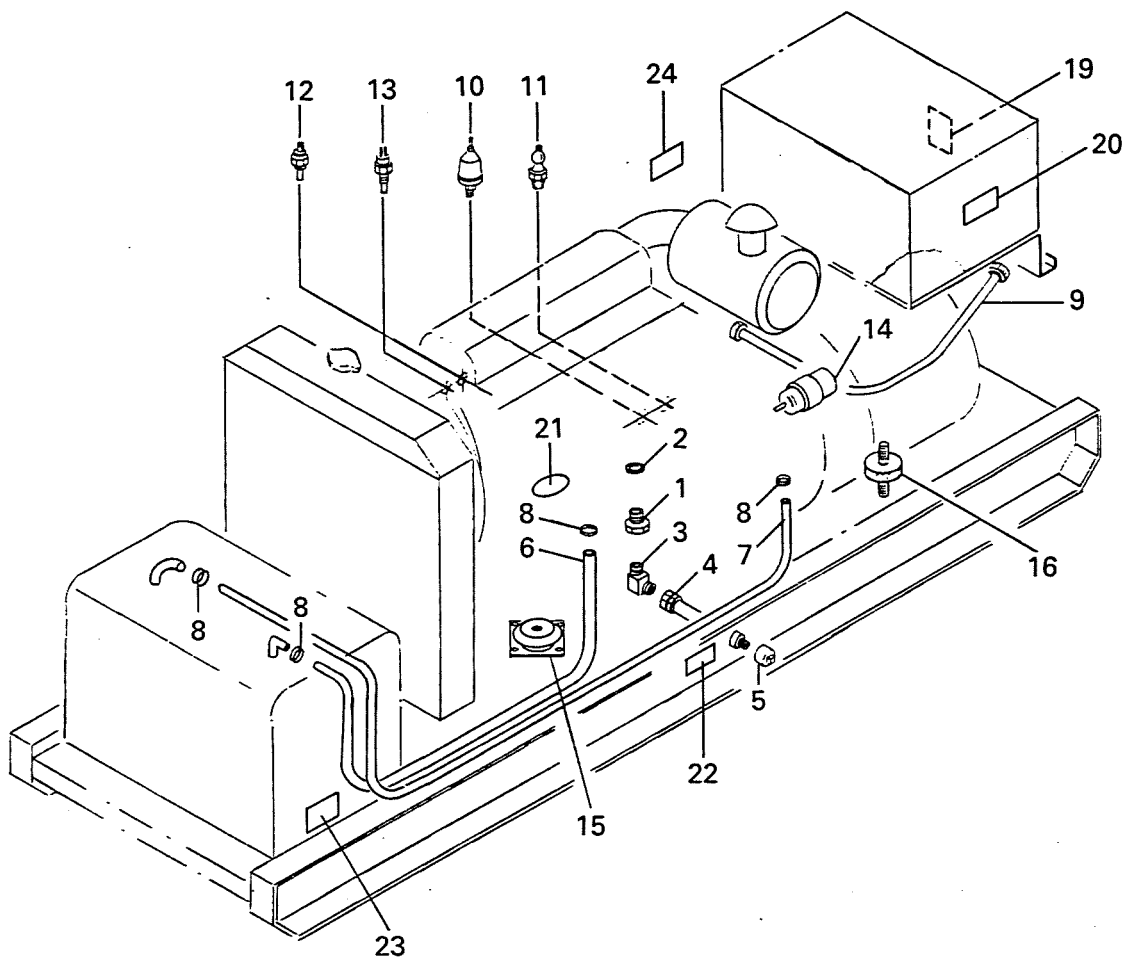

パイピング・リギング
FIG. 14 PIPING & RIGGING

照 号 KEY NO.	部 品 番 号 PART NO.	部 品 名 称 PART NAME	所要数 Q'TY	適 用 号 機 SERIAL NO.	記 事 REMARKS
	P251 36637 0	パイピング・リギング PIPING & RIGGING	1 SET	~N1143SAC	
1	S5031 04022	ニップル NIPPLE	1		
2	S1028 02220	パッキン PACKING	1		
3	S7728 04000	エルボ ELBOW	1		
4	P02X 49248 0	オイル パイプ OIL PIPE	1		
5	P04X 54496 0	キャップ CAP	1		
6	P06X 36637 0	ヒューエル パイプ FUEL PIPE	1		
7	P07X 36637 0	リターン パイプ RETURN PIPE	1		
8	S7940 01600	クランプ, ホース CLAMP, hose	4		
9	P22X 36637 0	フレキシブル ケーブル, タコメータ FLEXIBLE CABLE, tachometer	1		HINO 83710-2930
10	P336 51043 0	センダ, オイル プレッシャ SENDER, oil pressure	1		HINO 83520-1010A
11	P241 52070 0	オイル プレッシャ スイッチ OIL PRESSURE SWITCH	1		HINO 83530-1080
12	P336 51042 0	センダ, テンパレチャ ゲージ SENDER, temperature gauge	1		HINO 83420-1060
13	P441 51944 0	サーモ スイッチ THERMO SWITCH	1		HINO 83430-1170
14	S1060 31801	ストッパ ソレノイド STOPPER SOLENOID	1		HINO 27680-1020
15	C02X 40666 0	インシュレータ INSULATOR	2		
16	P18X 41188 0	インシュレータ INSULATOR	2		
17	P07X 558370	サーモ ラベル THERMO LABEL	1		70℃
18	P16X 558370	サーモ ラベル THERMO LABEL	1		115℃
19	P116 481300	プレート, ネーム PLATE, name	1		軸受温度
20	P116 481290	プレート, ネーム PLATE, name	1		固定子温度
21	S0173 52050	プレート, ネーム PLATE, name	1		オイル給油口
22	S0173 53050	プレート, ネーム PLATE, name	1		オイルドレン抜き
23	S0173 54050	プレート, ネーム PLATE, name	1		ヒューエルドレン抜き
24	P116 517330	プレート, ネーム PLATE, name	1		バッテリーセンサ

適用号機 No. N1144SAC カラ



FIG.14A パイピング・リギング
PIPING & RIGGING

照 号 KEY NO.	部 品 番 号 PART NO.	部 品 名 称 PART NAME	所要数 Q'TY	適 用 号 機 SERIAL NO.	記 事 REMARKS
	P041 381650	パイピング・リギング PIPING & RIGGING	1 SET	N1144SAC~ AC114400~	
1	S5031 04022	ニップル NIPPLE	1		
2	P03X 556300	パッキン PACKING	1		
3	S7728 04000	エルボ ELBOW	1		
4	P02X 563010	オイル ホース OIL HOSE	1		
5	P04X 544960	キャップ CAP	1		
6	P06X 366370	フューエル ホース FUEL HOSE	1		
7	P07X 366370	リターン ホース RETURN HOSE	1		
8	S7940 01600	クランプ ホース CLAMP, hose	4		
9					
10	P336 510430	センダ, オイル プレッシャ SENDER, oil pressure	1		HINO 83520-1010A
11	P241 520700	オイル プレッシャ スイッチ OIL PRESSURE SWITCH	1		HINO 83530-1080
12	P336 510420	センダ, テンパレチャ ゲージ SENDER, temperature gauge	1		HINO 83420-1060
13	P441 519440	サーモ スイッチ THERMO SWITCH	1		HINO 83430-1170
14	S1060 31801	ストップソレノイド STOPPER SOLENOID	1		HINO 27680-1020
15	C02X 406660	インシュレータ INSULATOR	2		
16	P08X 411880	インシュレータ INSULATOR	2		照号16: 誤記訂正 P18X 411880
17	P07X 558370	サーモ ラベル THERMO LABEL	1		70℃
18	P16X 558370	サーモ ラベル THERMO LABEL	1		115℃
19	P026 829880	プレート, ネーム PLATE, name	1		軸受温度
20	P116 481290	プレート, ネーム PLATE, name	1		固定子温度
21	S0173 52050	プレート, ネーム PLATE, name	1		オイル給油口
22	S0173 53050	プレート, ネーム PLATE, name	1		オイルドレン抜き
23	S0173 54050	プレート, ネーム PLATE, name	1		フューエルドレン抜き
24	P116 517330	プレート, ネーム PLATE, name	1		バッテリーセンサ
25	P04X 561180	ネーム プレート NAME PLATE	1		燃料供給
26	P05X 561180	ネーム プレート NAME PLATE	1		燃料戻り
27	P08X 381650	ドレン ホース DRAIN HOSE	1		
28	P09X 381650	ドレン ホース DRAIN HOSE	1		
29	S7940 01200	クランプ ホース CLAMP HOSE	1		
30	P04X 490970	コック COCK	1		

FIG.14A パイピング・リギング
PIPING & RIGGING

照 号 KEY NO.	部 品 番 号 PART NO.	部 品 名 称 PART NAME	所要数 Q'TY	適 用 号 機 SERIAL NO.	記 事 REMARKS
31	P39X 826500	ニップル エア ホース NIPPLE, air hose	2		
32	S7940 02200	クランプ ホース CLAMP, hose	2		
33	P01X 564590	ボール バルブ BALL VALVE	2		
34	P03X 562730	ソケット SOCKET	2		
35	S7722 04000	プラグ PLUG	2		
36	P36X 381650	フューエル ホース FUEL HOSE	1		
37	P37X 381650	リターン ホース RETURN HOSE	1		

ツール セット
FIG. 15 TOOL SET

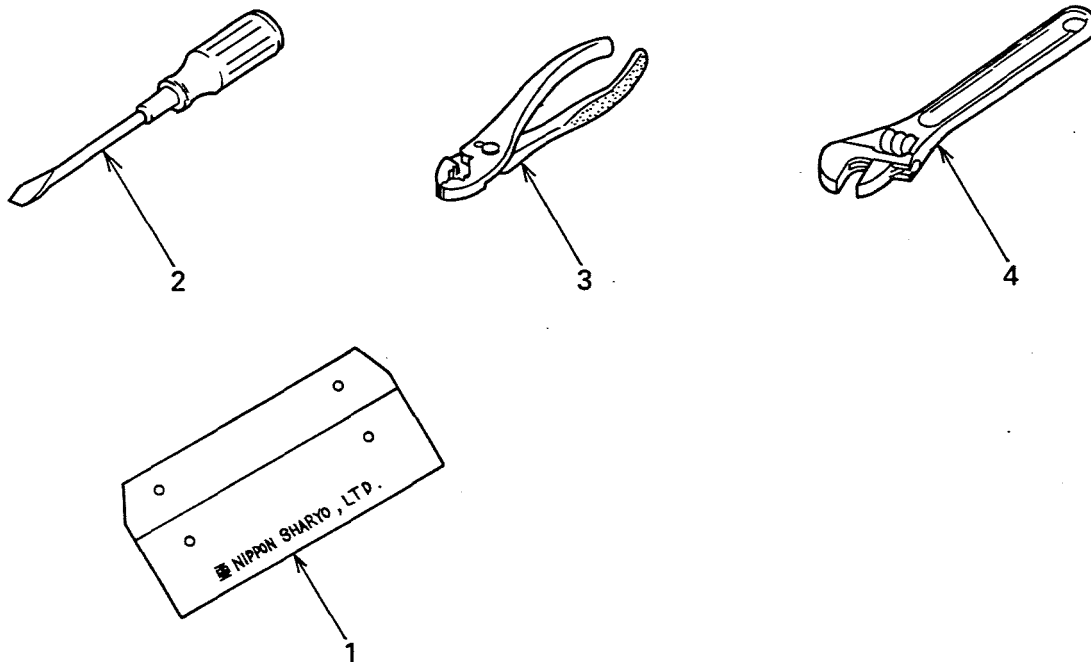

照 号 KEY NO.	部 品 番 号 PART NO.	部 品 名 称 PART NAME	所要数 Q'TY	適 用 号 機 SERIAL NO.	記 事 REMARKS
	P026 560210	ツール セット TOOL SET	1 SET		
1	P01X 560210	バック BACK	1		
2	S8018 02075	スクリェウ ドライバ SCREW DRIVER	1		
3	S8015 15000	プライヤ コンビネーション PLIERS COMBINATION	1		
4	S8000 20000	モンキー レンチ MONKEY WRENCH	1		

2. オプション部品

コントロール ボックス デュアル ボルテージ
 FIG.20 CONTROL BOX DUAL VOLTAGE

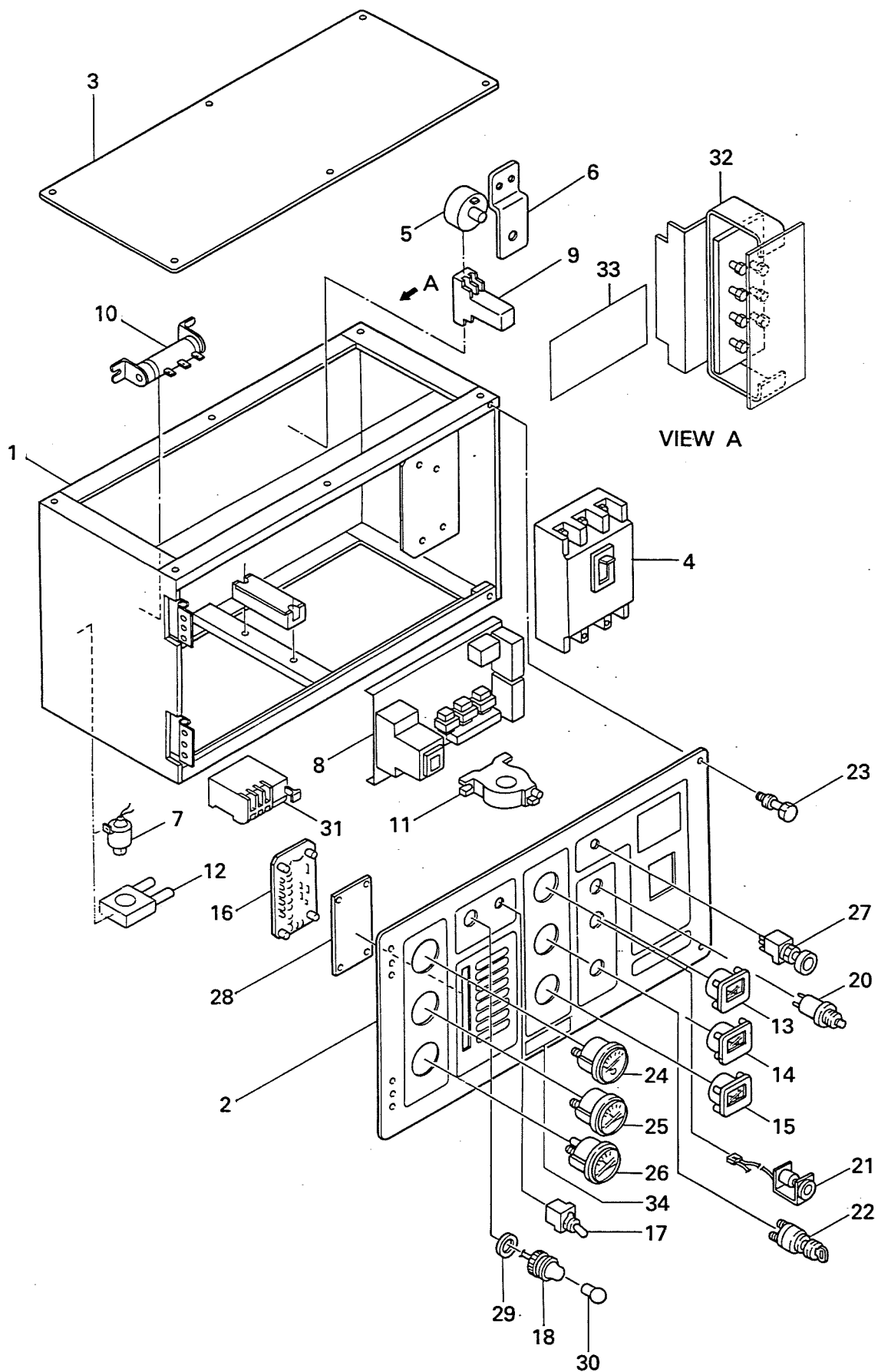

コントロール ボックス デュアル ボルテージ
FIG.20 CONTROL BOX DUAL VOLTAGE

照 号 KEY NO.	部 品 番 号 PART NO.	部 品 名 称 PART NAME	所要数 Q'TY	適 用 号 機 SERIAL NO.	記 事 REMARKS
		コントロール ボックス アッセンブリ CONTROL BOX ASSY	1 SET		
1	P023 222620	コントロール ボックス CONTROL BOX	1		D53292
2	P253 375420	コントロール パネル CONTROL PANEL	1		
3	P143 544300	カバー COVER	1		
4	P12X 218030	ブレーカ BREAKER	1		
5	P01X 557880	ボルテージ アジャスタ VOLTAGE ADJUSTER	1		
6	P143 544800	ブラケット BRACKET	1		
7	A205 984950	ブザー, バック BUZZER, back	1		
8	P133 816600	AVR アッセンブリ AVR ASSY	1 SET		Refer to FIG.7A
9	P02X 563330	リレー RELAY	1		
10	P143 549640	レジスタ RESISTOR	1		
11	P11X 469280	CT Current Transformer	1		
12	P143 548760	CT Current Transformer	1		
13	P253 526500	ボルト メータ VOLT METER	1		
14	P04X 522270	アンメータ AMMETER	1		
15	P153 509230	フリケンシ メータ FREQUENCY METER	1		
16	P243 821300	モニタ MONITOR	1 SET		
17	S1050 01010	トグル スイッチ TOGGLE SWITCH	1		
18	S1055 01024	パネル ライト PANEL LIGHT	1		
19					
20	S1060 11002	パイロット ランプ PILOT LAMP	1		
21	P346 461630	ヒータ シグナル HEATER SIGNAL	1		HINO 28550-1250
22	P756 816260	スタータ スイッチ STATER SWITCH	1		HINO 84510-1851
23	P03X 549870	ローレット ボルト ROULETTE BOLT	2		
24	P02X 467820	フュエル ゲージ FUEL GAUGE	1		
25	P336 420810	オイル プレッシャ ゲージ OIL PRESSURE GAUGE	1		HINO 83510-1100
26	P336 420820	ウォータ テンプ ゲージ WATER TEMP GAUGE	1		HINO 83410-1100
27	P143 806490	テスト ワイヤ ユニット TEST WIRE UNIT	1		
28	P023 560270	フィルタ FILTER	1		
29	S5030 22505	ワッシャ WASHER	1		
30	S1055 20030	バルブ VALVE	1		

コントロール・ボックス デュアル ボルテージ
FIG.20 CONTROL BOX DUAL VOLTAGE

照 号 KEY NO.	部 品 番 号 PART NO.	部 品 名 称 PART NAME	所要数 Q'TY	適 用 号 機 SERIAL NO.	記 事 REMARKS
31	P633 415250	サーマル リレー THERMAL RELAY	1		
32	P023 377000	ターミナル ボード セッティング TERMINAL BOARD SETTING	1		Refer to FIG.21
33	P093 562050	N P N. P	1		電圧切替ツナギ要領図
34	P066 561110	N P N. P	1		黒目盛, 赤目盛

ターミナル ボード セッティング
FIG.21 TERMINAL BOARD SETTING

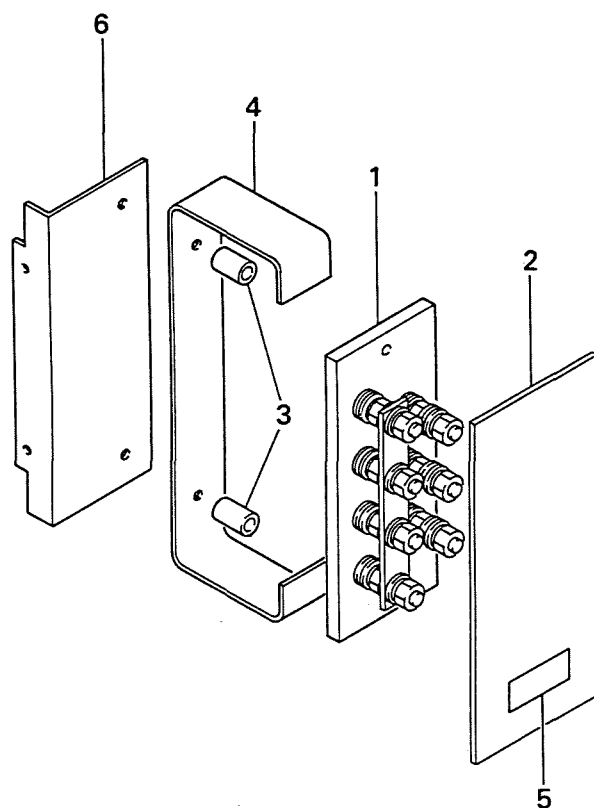

照 号 KEY NO.	部 品 番 号 PART NO.	部 品 名 称 PART NAME	所要数 Q'TY	適 用 号 機 SERIAL NO.	記 事 REMARKS
	P023 377000	ターミナル ボード セッティング TERMINAL BOARD SETTING	1 SET		
1	P093 828140	ターミナル ボード アッセンブリ TERMINAL BOARD ASSY	1		
2	P193 559550	カバー COVER	1		
3		スペーサ SPACER	2		
4	P193 559560	ブラケット BRACKET	1		
5	S0173 77075	ネーム プレート NAME PLATE	1		電圧切替盤
6	P023 559810	ブラケット BRACKET	1		
7	P093 562050	ネーム プレート NAME PLATE	1		電圧切替ツナギ

インジケータ オブ デュアル ボルテージ
FIG.30 INDICATOR OF DUAL VOLTAGE

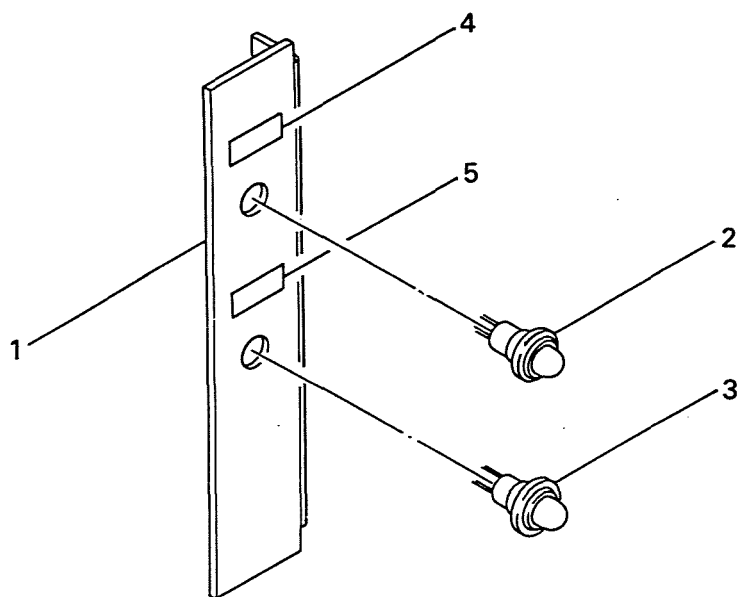

照 号 KEY NO.	部 品 番 号 PART NO.	部 品 名 称 PART NAME	所要数 Q'TY	適 用 号 機 SERIAL NO.	記 事 REMARKS
	P023 565530	インジケータ オブ デュアル ボルテージ INDICATOR OF DUAL VOLTAGE	1 SET		
1	P023 565540	ブラインド カバー BLIND COVER	1		
2	P01X 561020	インジケータ ランプ INDICATOR LAMP	1		
3	P03X 561020	インジケータ ランプ INDICATOR LAMP	1		
4	P05X 559990	ネーム プレート NAME PLATE	1		高電圧
5	P06X 559990	ネーム プレート NAME PLATE	1		低電圧

初 版 平成 2 年 3 月
二 版 平成 2 年 9 月
三 版 平成 3 年 9 月
四 版 平成 4 年 1 月
五 版 平成 4 年 12 月
六 版 平成 5 年 12 月

不 許
複 製

NES45SH-2

ディーゼル発電装置パーツカタログ

発 行 日本車輛製造株式会社機電本部

〒458 名古屋市緑区鳴海町柳長80
TEL (052)623-3311(代)

印刷所 株式会社 ワイ・イー・エス
