

NES600SM-3 SERIAL NO. MD010100～
NES600PM SERIAL NO. ME010100～

NES600SM-3 NES600PM

DIESEL GENERATOR SET PARTS CATALOG

CAT. NO. GN45
ENGINE MHI S6R-PTA-O

現代空間を逞しく築き上げる日車

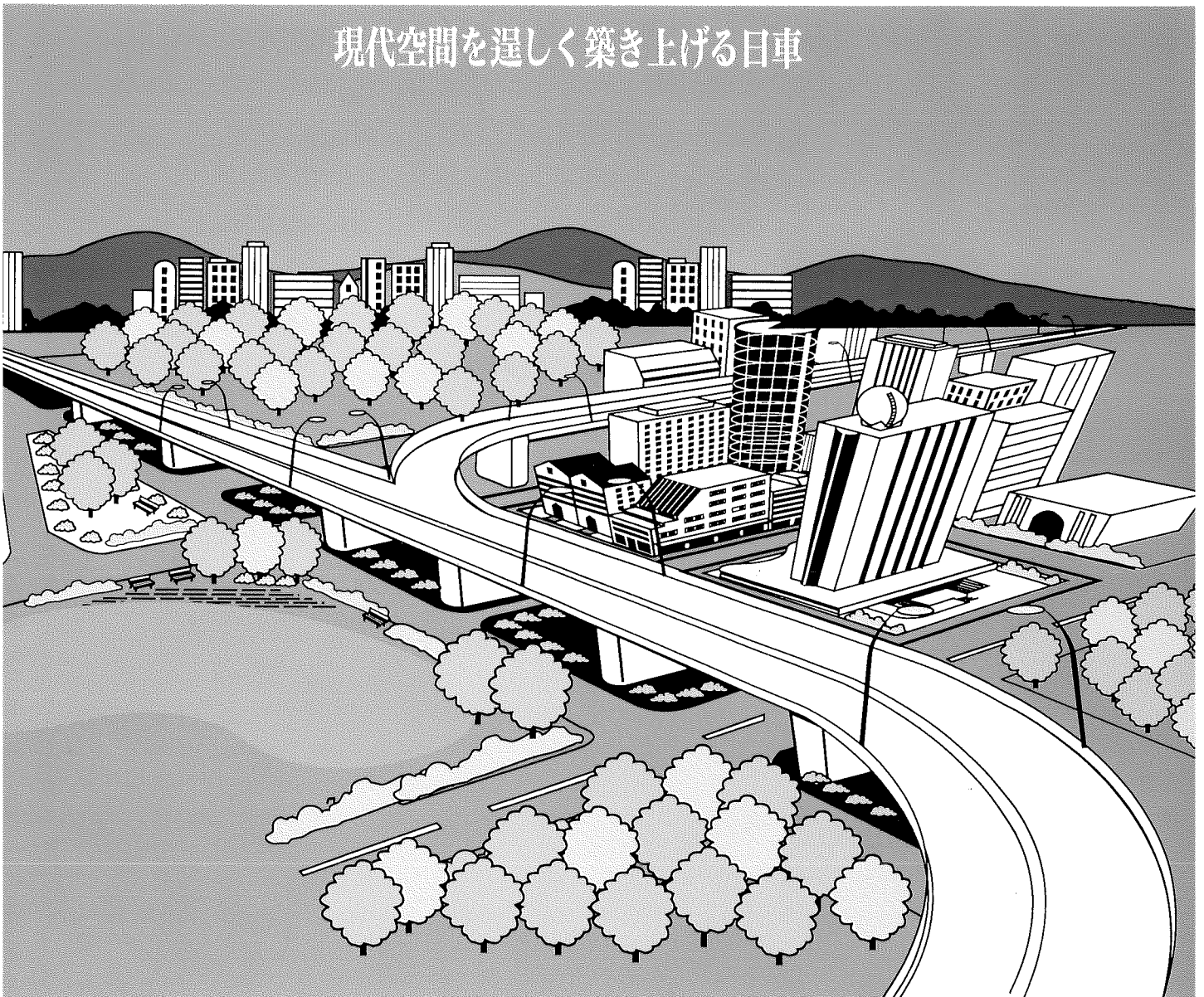

部品カタログのご使用にあたり

1. このたびは、日車ディーゼルジェネレータセットをお買いあげいただきましてありがとうございます。
2. この部品カタログは、日車NES型ディーゼルジェネレータセットのサービス部品が集録されています。
なお、エンジン部品については、別に添附する「ディーゼルエンジンパーツカタログ」をご参照下さい。

3. 部品カタログの構成

- ・ 照 号 図から部品を索引する番号（照号）を示します。照号末尾にA, B・・・・の符号が付いているものは変更された部品を示しますので、これらの部品をご注文される場合は、適用号機欄を見て貴社の使用号機に該当する照号の部品番号を指示して下さい。

(例)

FIG. 1 ディーゼル ジェネレータ セット
DIESEL GENERATOR SET

NES600SM-3

照 号 KEY NO.	部 品 番 号 PART NO.	部 品 名 称 PART NAME	所要数 Q'TY	適 用 号 機 SERIAL NO.	記 事 REMARKS
1	P600 229920	ディーゼル ジェネレータ セット DIESEL GENERATOR SET	1 SET	～MD088800 MD088900～	MHI S6R-PTA-0
	P601 230200	ディーゼル エンジン アッセンブリ DIESEL ENGINE ASSY	1 SET		
2	P601 396820	ラジエータ バイピング RADIATOR PIPING	1 SET		Refer to FIG.2
3	P602 229960	オルタネータ アッセンブリ ALTERNATOR ASSY	1 SET		Refer to FIG.3
3A	P602 299990	コントロール ボックス アッセンブリ CONTROL BOX ASSY	1 SET		Refer to FIG.3A
4	P603 229940	ボンネット アッセンブリ BONNET ASSY	1 SET		Refer to FIG.5
5	P604 230120	インスツルメント パネル アッセンブリ INSTRUMENT PANEL ASSY	1 SET		Refer to FIG.9
6	P506 388930	ガバナ モータ セッティング GOVERNOR MOTOR SETTING	1 SET		Refer to FIG.18

- ・ 部品番号 各部品の固有番号を示し、数字と英字又は数字のみで構成されています。
装置のアッセンブリ番号は最初に照号なしで示してあります。
※ 単品では販売されず、組立品で販売される部品を示します。
★ 補用部品として供給いたしません。
- ・ 部品名称 各部品の名称を示します。
- ・ 個 数 各装置に使用されている、各装置の1組分の個数を示します。
- ・ 適用号機 各部品が使用されている「号機」を示します。

・ 記 事 各部品に関連のある特記事項を示します。下記の事項を除き、部品のご注文の際には併せてご指示下さい。

・ 図 2 参照 この部品は組部品を示し、部品の詳細については、図 2 を参照して下さい。
Refer to FIG. 2

・ 照号 2 ～ 6 からなる この部品は、その装置において、照号 2, 3, 4, 5, 6 を含む組部品であることを示します。
Consist of Key No. 2～6

4. 部品のご注文について

・ 部品のご注文の際は、必ず機種の種類、型式、号機、部品番号、部品名称、所要数量、記事欄特記事項をご明示下さい。

(例)

NES600SM-3	MD017700	P232 52381 0	ダイオード	1 個	MA
型 式	号 機	部品番号	部品名称	所要数量	記事欄 特記事項

・ 部品のご注文又は部品に関するお問い合わせは、巻末に記載してあります最寄の日本車輛地区サービスセンターへお願いします。

HOW TO USE THIS PARTS CATALOG

1. This parts catalog covers the service parts of Nissha NES Series Generator Set. As for the engine parts, refer to the "Engine Parts List".

2. Explanation of the column

- Key No. A Key No. indicates a part of a parts assembly illustrated in each figure.
Suffixal letter A, B, C or so on shows the modified part.
- Part No. A Part No. consists of ten letters array of alphabets and digits that identifies each parts.
A Part marked with ☆ or ※ is available not for single part but for a parts assembly.
- Part Name A Part Name indicates the kind of a part.
- Q'ty A Quantity shows the numbers of parts employed in one unit.
- Serial No. A Serial No. shows the applicable machine in which the part is employed.
- Remarks Special note may be described if necessary.

For example

- REFER TO FIG. 2

This part is the component of assembling parts, and please refer to FIG. 2.

- CONSIST OF KEY No. 2~6

This part consists of the component parts of Key No. 2, 3, 4, 5 and 6.

3. How to order the parts.

- Please clarify the following information when you order the parts.

Model, Serial No., Part No., Part Name, Quantity required and other information listed on the remarks column.

- Please contact the nearest Nippon Sharyo service center listed up on the last page of this parts catalog when you inquire or order the parts.

目 次
INDEX

図番号 FIG.NO.	名 称	TITLE	頁 PAGE
1	ディーゼル ジェネレータ セット.....	DIESEL GENERATOR SET.....	2
1	ディーゼル ジェネレータ セット.....	DIESEL GENERATOR SET.....	4
2	ラジエータ キット.....	RADIATOR KIT	6
3	オルタネータ アッセンブリ.....	ALTERNATOR ASSY	8
4	レクティファイア アッセンブリ.....	RECTIFIER ASSY.....	12
5	コントロール ボックス アッセンブリ....	CONTROL BOX ASSY.....	14
6	A. V. R. アッセンブリ.....	A.V.R. ASSY.....	20
7	ネーム プレート アッセンブリ.....	NAME PLATE ASSY.....	22
8	ターミナル ボード アッセンブリ.....	TERMINAL BOARD ASSY.....	24
9	ボンネット アッセンブリ.....	BONNET ASSY	26
10	インスツルメント パネル アッセンブリ..	INSTRUMENT PANEL ASSY	30
11	ターミナル ボックス アッセンブリ.....	TERMINAL BOX ASSY	32
12	フュエル タンク アッセンブリ.....	FUEL TANK ASSY	36
12	フュエル タンク アッセンブリ.....	FUEL TANK ASSY	37
13	エア クリーナ キット.....	AIR CLEANER KIT	38
14	エキゾスト パイピング.....	EXHAUST PIPING	39
15	バッテリー アッセンブリ.....	BATTERY ASSY	40
16	パイピング アンド リギング.....	PIPING & RIGGING	42
17	オイル パイピング.....	OIL PIPING.....	46
18	ガバナ モータ セッティング.....	GOVERNOR MOTOR SETTING	48
19	ネーム プレート フィッティング.....	NAME PLATE FITTING	50

FIG. 1 ディーゼル ゼネレータ セット
DIESEL GENERATOR SET

NES600SM-3

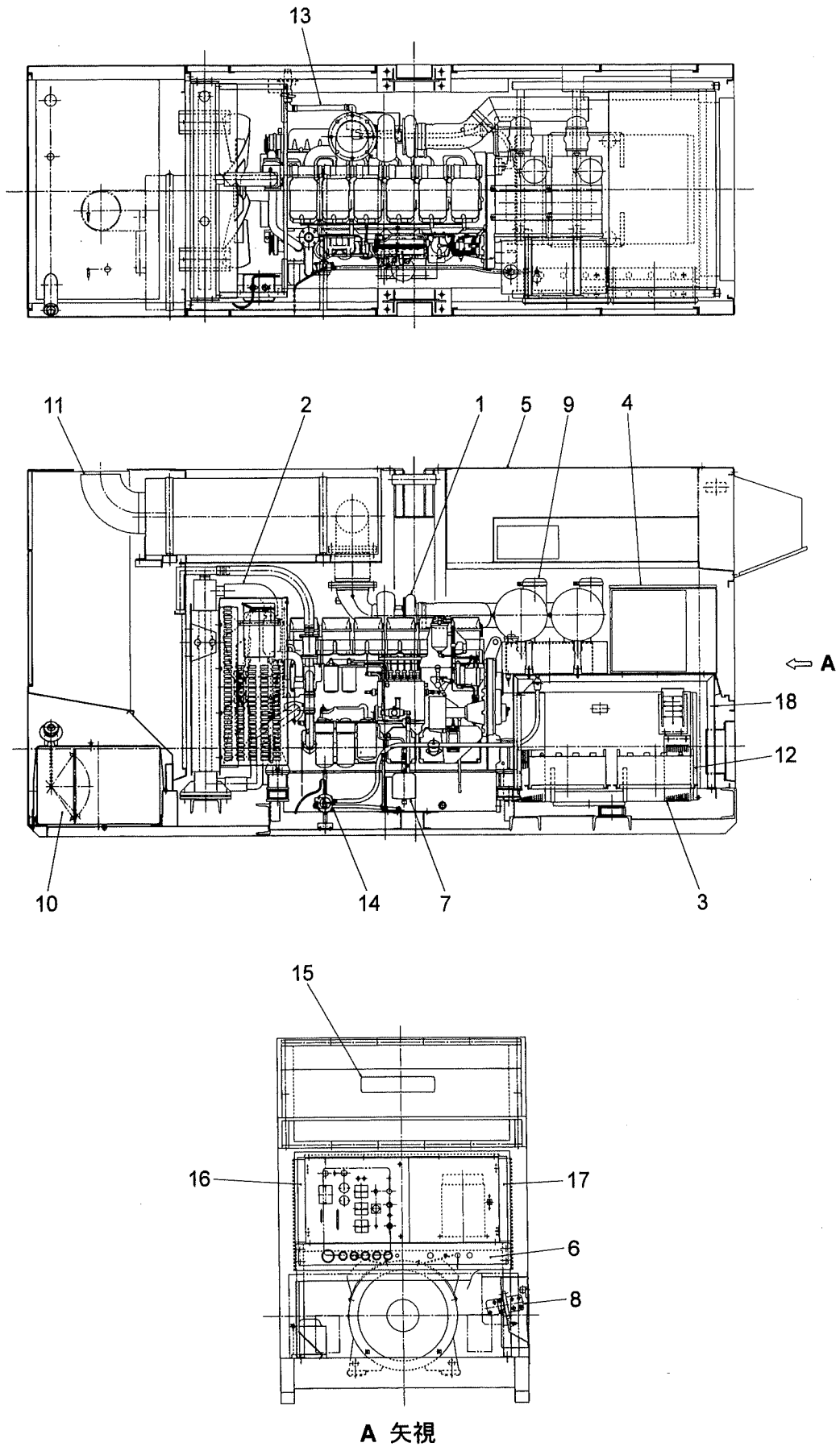

FIG. 1 ディーゼル ゼネレータ セット
DIESEL GENERATOR SET

NES600SM-3

照 号 KEY NO.	部 品 番 号 PART NO.	部 品 名 称 PART NAME	所要数 Q'TY	適 用 号 機 SERIAL NO.	記 事 REMARKS
	P600 229920	ディーゼル ゼネレータ セット DIESEL GENERATOR SET	1 SET		
1	P601 230200	ディーゼル エンジン アッセンブリ DIESEL ENGINE ASSY	1 SET		MHI S6R-PTA-0
2	P601 396820	ラジエータ パイピング RADIATOR PIPING	1 SET		Refer to FIG.2
3	P602 229960	オルタネータ アッセンブリ ALTERNATOR ASSY	1 SET		Refer to FIG.3
4	P603 229940	コントロール ボックス アッセンブリ CONTROL BOX ASSY	1 SET		Refer to FIG.5
5	P604 230120	ボンネット アッセンブリ BONNET ASSY	1 SET		Refer to FIG.9
6	P506 388930	インスツルメント パネル アッセンブリ INSTRUMENT PANEL ASSY	1 SET		Refer to FIG.9
7	P091 364790	ガバナ モータ セッティング GOVERNOR MOTOR SETTING	1 SET		Refer to FIG.18
8	P606 396670	ターミナル ボックス アッセンブリ TERMINAL BOX ASSY	1 SET		Refer to FIG.11
9	P601 396720	エア クリーナ キット AIR CLEANER KIT	1 SET		Refer to FIG.13
10	P601 858190	フュエル タンク アッセンブリ FUEL TANK ASSY	1 SET		Refer to FIG.12
11	P601 396750	エキゾースト パイピング EXHAUST PIPING	1 SET		Refer to FIG.14
12	P936 421500	バッテリー アッセンブリ BATTERY ASSY	2 SET		Refer to FIG.15
13	P601 396800	パイピング アンド リギング PIPING & RIGGING	1 SET		Refer to FIG.16
14	P601 390780	オイル パイピング OIL PIPING	1 SET		Refer to FIG.17
15	P606 397100	ネーム プレート フィッティング NAME PLATE FITTING	1 SET		Refer to FIG.19
16	P504 566340	ブラインド カバー BLIND COVER	1		
17	P504 566350	ブラインド カバー BLIND COVER	1		
18	P604 396420	スタンド STAND	1		

FIG. 1 ディーゼル ジェネレータ セット
DIESEL GENERATOR SET

NES600PM

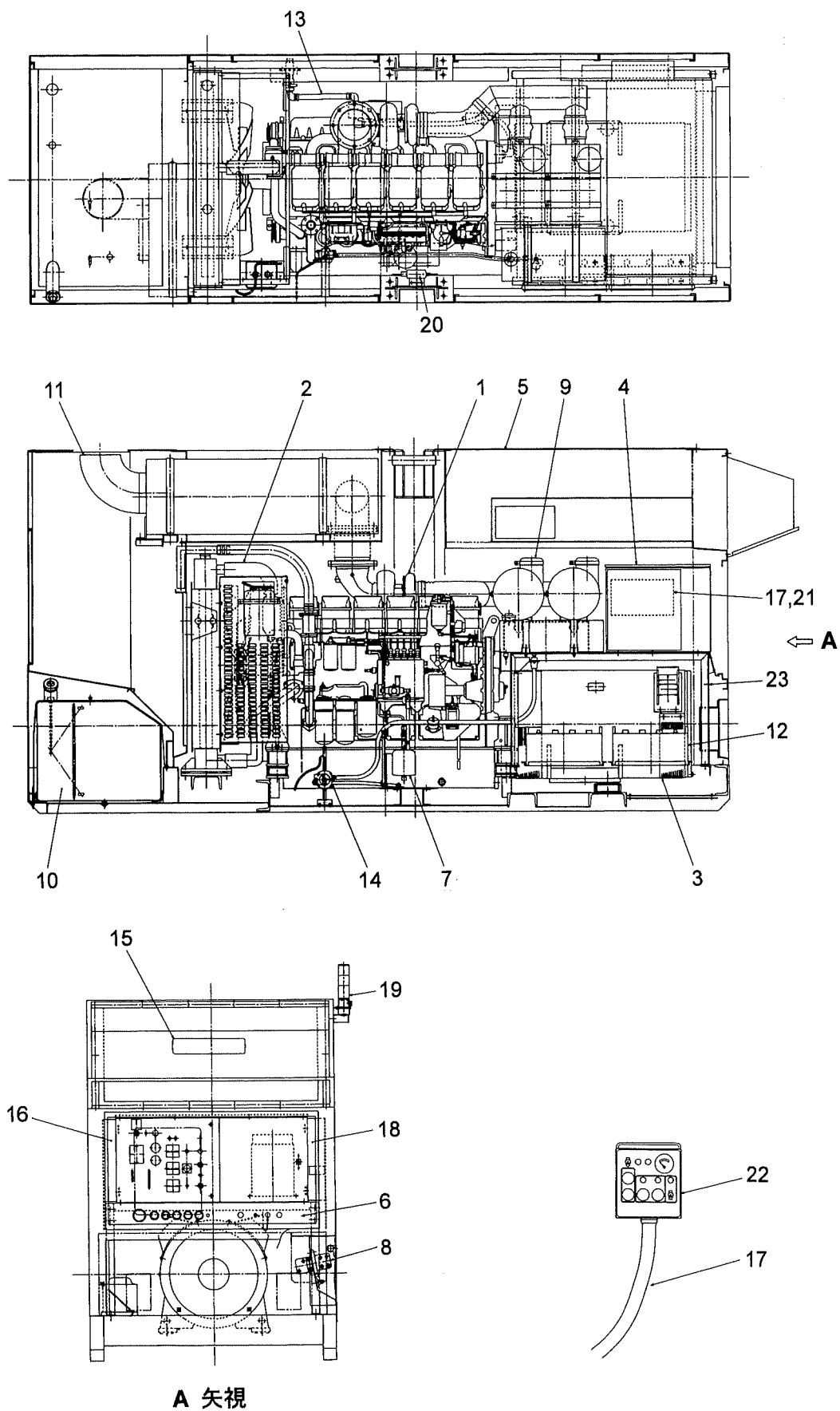
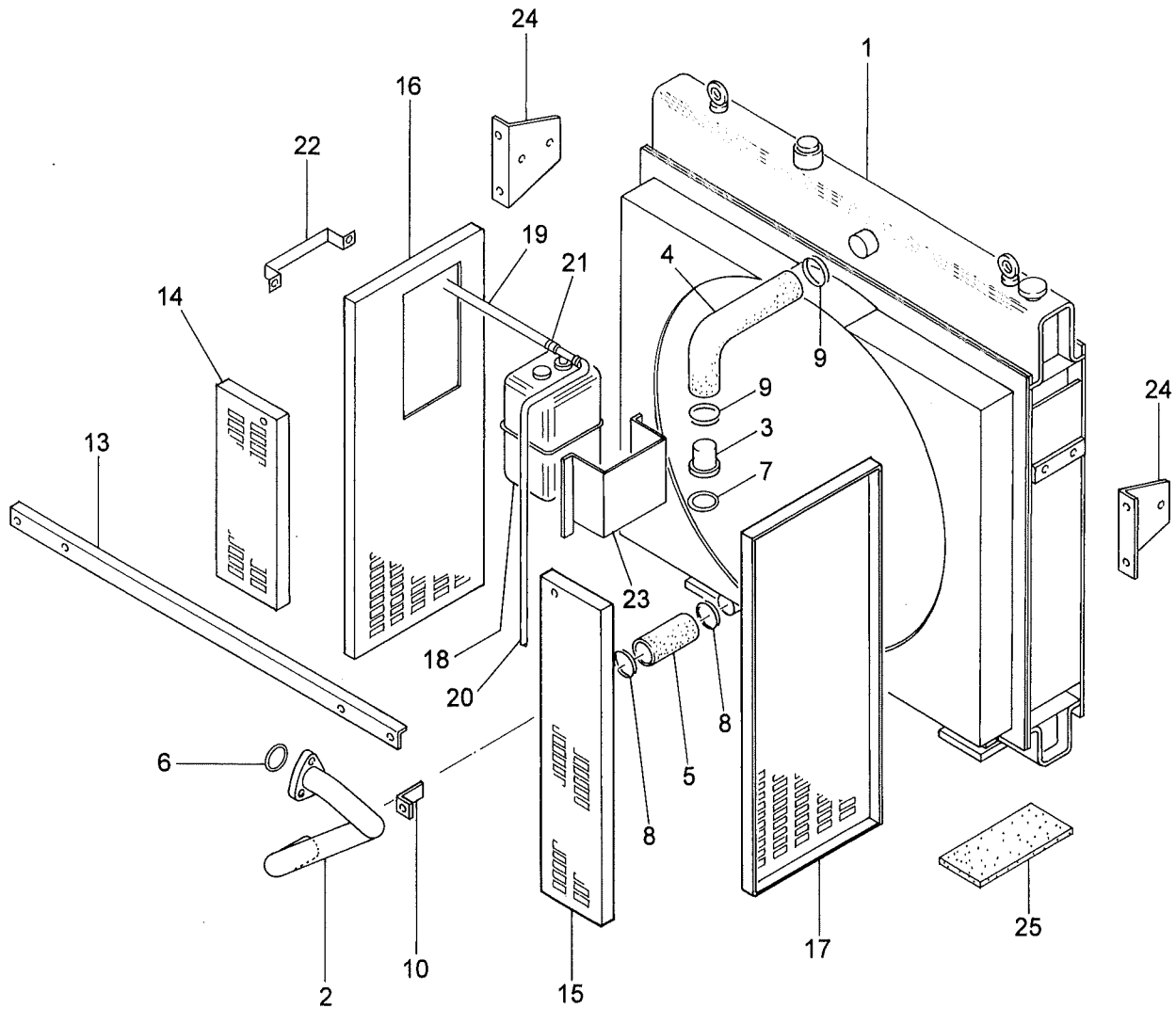

FIG. 1 ディーゼル ゼネレータ セット
DIESEL GENERATOR SET

NES600PM

照 号 KEY NO.	部 品 番 号 PART NO.	部 品 名 称 PART NAME	所要数 Q'TY	適 用 号 機 SERIAL NO.	記 事 REMARKS
	P600 229910	ディーゼル ゼネレータ セット DIESEL GENERATOR SET	1 SET		
1	P601 230200	ディーゼル エンジン アッセンブリ DIESEL ENGINE ASSY	1 SET		MHI S6R-PTA-0
2	P601 396820	ラジエータ パイピング RADIATOR PIPING	1 SET		Refer to FIG.2
3	P602 229960	オルタネータ アッセンブリ ALTERNATOR ASSY	1 SET		Refer to FIG.3
4	P603 229930	コントロール ボックス アッセンブリ CONTROL BOX ASSY	1 SET		Refer to FIG.5
5	P604 230120	ボンネット アッセンブリ BONNET ASSY	1 SET		Refer to FIG.9
6	P506 388930	インスツルメント パネル アッセンブリ INSTRUMENT PANEL ASSY	1 SET		Refer to FIG.10
7	P091 364790	ガバナ モータ セッティング GOVERNOR MOTOR SETTING	1 SET		Refer to FIG.18
8	P606 396660	ターミナル ボックス アッセンブリ TERMINAL BOX ASSY	1 SET		Refer to FIG.11
9	P601 396720	エア クリーナ キット AIR CLEANER KIT	1 SET		Refer to FIG.13
10	P601 396750	フュエル タンク アッセンブリ FUEL TANK ASSY	1 SET		Refer to FIG.12
11	P601 396750	エキゾースト パイピング EXHAUST PIPING	1 SET		Refer to FIG.14
12	P936 421500	バッテリー アッセンブリ BATTERY ASSY	2 SET		Refer to FIG.15
13	P601 397180	パイピング アンド リギング PIPING & RIGGING	1 SET		Refer to FIG.16
14	P601 390780	オイル パイピング OIL PIPING	1 SET		Refer to FIG.17
15	P606 397000	ネーム プレート フィッティング NAME PLATE FITTING	1 SET		Refer to FIG.19
16	P504 566340	ブラインド カバー BLIND COVER	1		
17	P10X 578350	リモコン ケーブル REMOCON CABLE	1		
18	P603 858740	ブレーカ セッティング BREAKER SETTING	1		
19	P306 394430	ランプ アッセンブリ LAMP ASSY	1		
20	P601 396970	オートマチック エア ブリーダ AUTOMATIC AIR BLEEDER	1 SET		
21	P603 858750	リモコン ユニット フィッティング REMOCON UNIT FITTING	1 SET		
22	P303 394310	リモコン ボックス アッセンブリ REMOCON BOX ASSY	1 SET		
23	P604 396420	スタンド STAND	1		



ラジエータ パイピング
FIG. 2 RADIATOR PIPING

NES600SM-3

NES600PM

照 号 KEY NO.	部 品 番 号 PART NO.	部 品 名 称 PART NAME	所要数 Q'TY	適 用 号 機 SERIAL NO.	記 事 REMARKS
	P601 396820	ラジエータ パイピング RADIATOR PIPING	1 SET		
1	P01X 396820	ラジエータ アッセンブリ RADIATOR ASSY	1 SET		MHI 46636-33700 Consist of Key No.2~10
2	P02X 396820	パイプ, ウォータ PIPE, water	1		
3	P03X 396820	パイプ, ウォータ PIPE, water	1		
4	P04X 396820	ホース HOSE	1		
5	P05X 396820	ホース HOSE	1		
6	P06X 396820	O リング O-RING	1		
7	P07X 396820	O リング O-RING	1		
8	P08X 396820	クランプ CLAMP	2		
9	P09X 396820	クランプ CLAMP	2		
10	P10X 396820	ステー STAY	1		
11	P601 396980	ファン ガード アッセンブリ FAN GUARD ASSY	1 SET		Consist of Key No.13~17
12	P601 396990	リザーブ タンク セッティング RESERVE TANK SETTING	1 SET		Consist of Key No.18~23
13	P601 581130	プレート PLATE	1		
14	P601 581140	ファン カバー FAN COVER	1		
15	P601 581150	ファン カバー FAN COVER	1		
16	P601 858770	ファン カバー FAN COVER	1		
17	P601 858780	ファン カバー FAN COVER	1		
18	P601 397280	リザーブ タンク RESERVE TANK	1		Consist of Key No.19,20,21
19	P08X 397280	ラバー ホース RUBBER HOSE	1		L=2500
20	P09X 397280	パイプ PIPE	1		L=2000
21	P10X 397280	クランプ CLAMP	1		
22	P601 581120	バンド BAND	1		
23	P601 858760	ブラケット BRACKET	1		
24	P601 858270	ラジエータ サポート RADIATOR SUPPORT	2		
25	P971 534050	ラバー シート RUBBER SHEET	2		

FIG. 3 オルタネータ アッセンブリ
ALTERNATOR ASSY

NES600SM-3

NES600PM

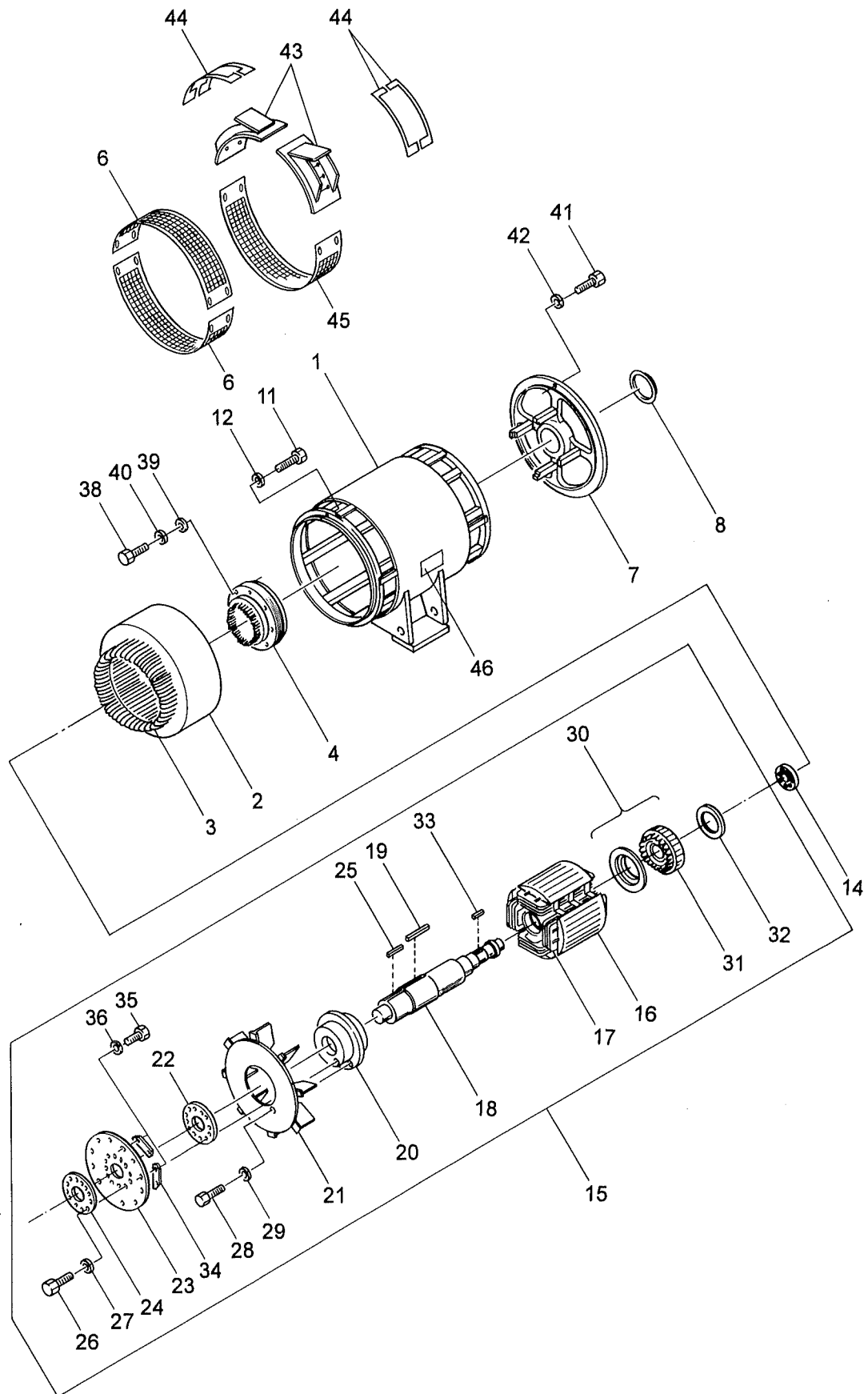

FIG. 3 オルタネータ アッセンブリ
ALTERNATOR ASSY

NES600SM-3

NES600PM

照 号 KEY NO.	部 品 番 号 PART NO.	部 品 名 称 PART NAME	所要数 Q'TY	適 用 号 機 SERIAL NO.	記 事 REMARKS
	P602 229960	オルタネータ アッセンブリ ALTERNATOR ASSY	1 SET		
1	P602 229970	フレーム FRAME	1		
2	P602 857490	ステータ コア STATOR CORE	1		
※ 3	P602 857500	アーマチュア コイル ARMATURE COIL	1 SET		
4	P302 822570	エキサイタ ステータ アッセンブリ EX. STATOR ASSY	1 SET		NVR401 用
5					
6	P502 849460	ガード ネット GUARD NET	2		
7	P092 340800	エンド ブラケット END BRACKET	1		
8	P092 552460	ベアリング カバー BEARING COVER	1		
11	S9064 12045	ボルト BOLT	16		
12	S9265 12000	ワッシャ, スプリング "WASHER, spring"	16		
13					
14	S6204 63142	ベアリング BEARING	1		
15	P99X 229960	ロータ アッセンブリ ROTOR ASSY	1 SET		Consist of Key No.16~36
16	P092 458260	ロータ コア ROTOR CORE	1		
※ 17	P092 370860	フィールド コイル FIELD COIL	1 SET		
18	P092 340780	シャフト SHAFT	1		
19	S9350 18495	キー KEY	1		
20	P602 857510	ハブ, カップリング HUB, coupling	1		
21	P302 380850	ファン FAN	1		
22	P302 576230	カラー COLLAR	1		
23	P302 851460	プレート, カップリング PLATE, coupling	7		
24	P302 576210	リング, プレス RING, press	1		
25	S9352 32155	キー KEY	1		
26	S9061 24060	ボルト BOLT	8		
27	S9265 24000	ワッシャ, スプリング WASHER, spring	8		
28	S9061 12030	ボルト BOLT	1		
29	S9265 12000	ワッシャ, スプリング WASHER, spring	8		
30	P302 829380	エキサイタ ロータ コア アッセンブリ EX. ROTOR CORE ASSY	1 SET		
※ 31	P092 465610	エキサイタ アーマチュア コイル アッセンブリ EX. ARMATURE COIL ASSY	1 SET		

FIG. 3 オルタネータ アッセンブリ
ALTERNATOR ASSY

NES600SM-3

NES600PM

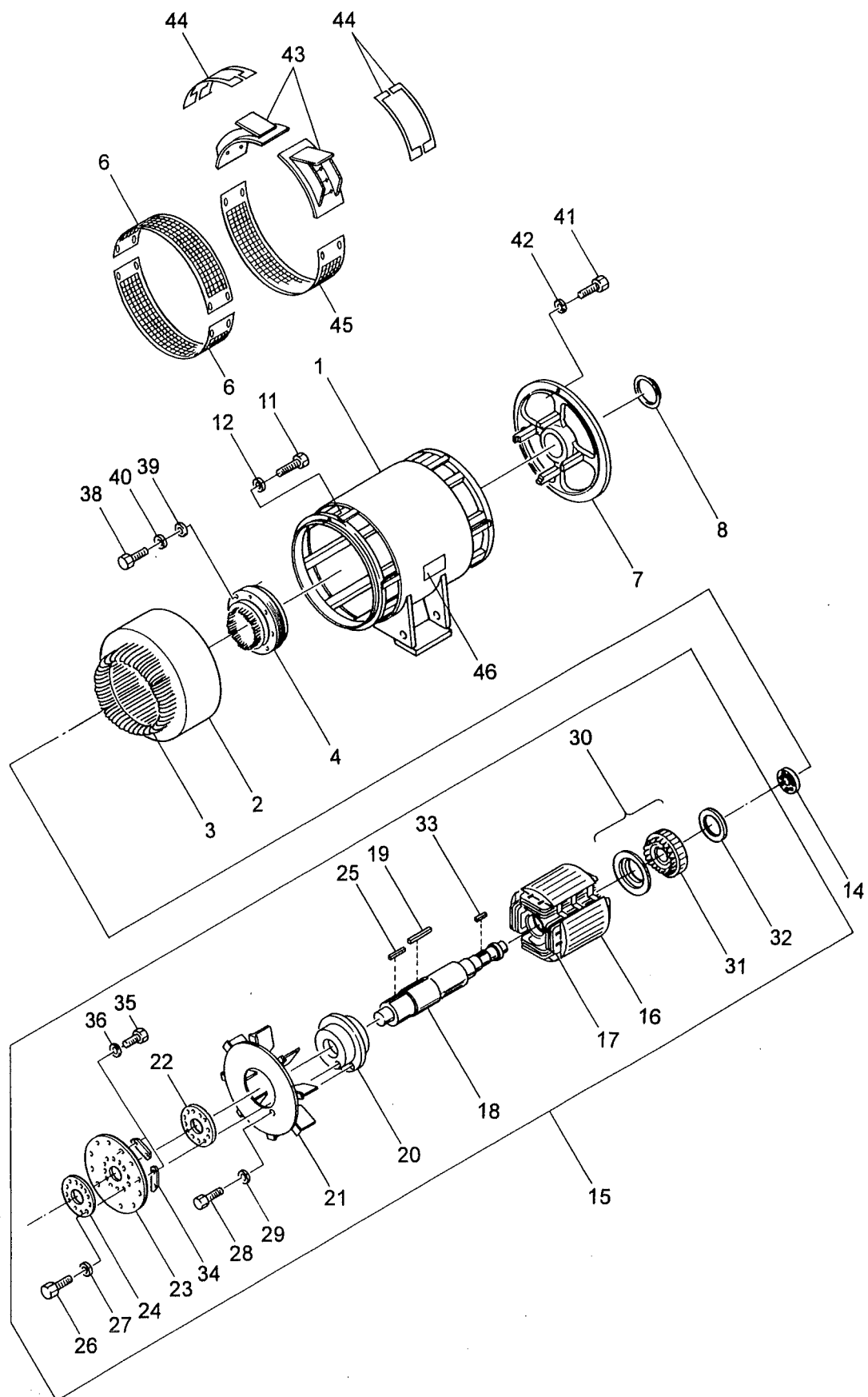

FIG. 3 オルタネータ アッセンブリ
ALTERNATOR ASSY

NES600SM-3

NES600PM

照 号 KEY NO.	部 品 番 号 PART NO.	部 品 名 称 PART NAME	所要数 Q'TY	適 用 号 機 SERIAL NO.	記 事 REMARKS
32	P092 464720	レクティファイヤ アッセンブリ RECTIFIER ASSY	1 SET		Refer to FIG.4
33	S0269 15060	キー KEY	1		
34	P092 522110	プレート PLATE	6		
35	S9064 16045	ボルト BOLT	12		
36	S9265 16000	ワッシャ, スプリング WASHER, spring	12		
37					
38	S9060 08070	ボルト BOLT	4		
42	S9265 16000	ワッシャ, スプリング WASHER, spring	4		
43	P092 376510	ワイヤ ブロック WIRE BLOCK	2		
44	P092 822180	プレート PLATE	2		
45	P602 849890	ガード ネット GUARD NET	1		
46	P15X 574850	ネーム プレート NAME PLATE	1		定格

FIG. 4

レクティファイヤ アッセンブリ
RECTIFIER ASSY

NES600SM-3

NES600PM

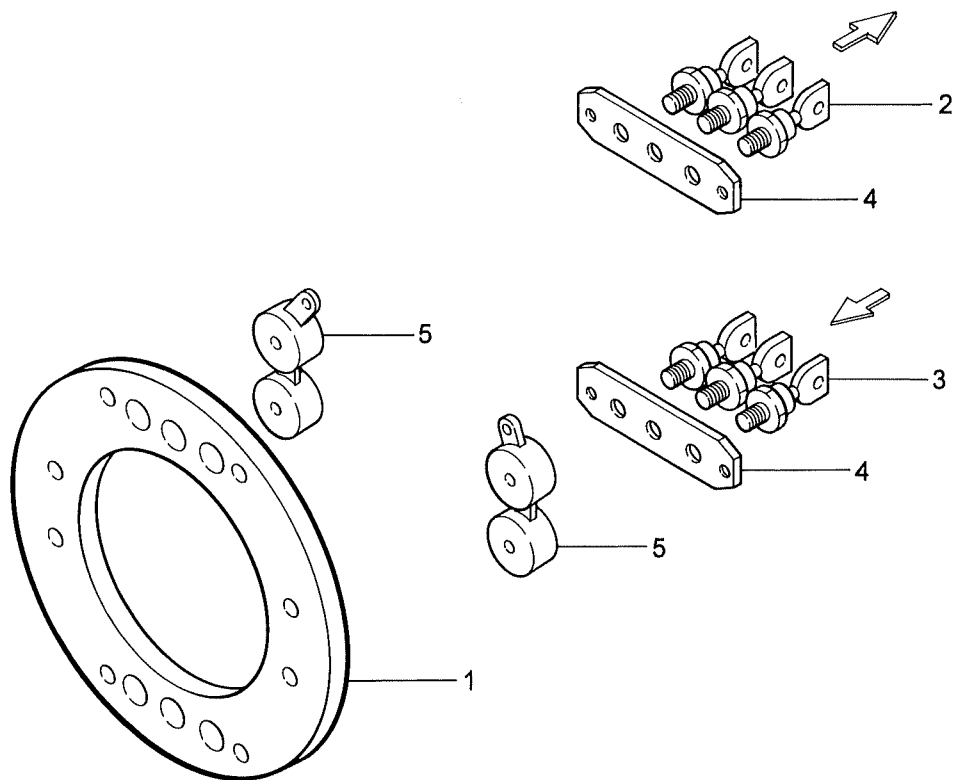

照 号 KEY NO.	部 品 番 号 PART NO.	部 品 名 称 PART NAME	所要数 Q'TY	適 用 号 機 SERIAL NO.	記 事 REMARKS
	P092 464720	レクティファイヤ アッセンブリ RECTIFIER ASSY	1 SET		
1	P302 465270	プレート PLATE	1		
2	P702 532320	ダイオード DIODE	3		20MA120
3	P702 532310	ダイオード DIODE	3		20MH120
4	P302 532660	フィン FIN	2		
5	P702 532330	バリスタ VARISTOR	2		

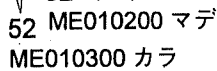

FIG. 5 コントロール ボックス アッセンブリ
CONTROL BOX ASSY

NES600SM-3

NES600PM

照 号 KEY NO.	部 品 番 号 PART NO.	部 品 名 称 PART NAME	所要数 Q'TY	適 用 号 機 SERIAL NO.	記 事 REMARKS
	P603 229940 P603 229930	コントロール ボックス アッセンブリ CONTROL BOX ASSY	1 SET 1 SET		600SM-3 600PM
1	P603 229950	ボックス BOX	1		
2	P503 385680	コントロール パネル, レフト CONTROL PANEL, L.H.	1		
3	P603 848580	コントロール パネル, ライト CONTROL PANEL, R.H.	1		
4	P603 580500	カバー, トップ COVER, top	1		
5	P503 565980	カバー, リヤ COVER, rear	1		
6	P503 568460	カバー, サイド COVER, side	1		
7	P503 565990	カバー, サイド COVER, side	1		
8	P023 569820	ボルト アッセンブリ BOLT ASSY	2		
9	P503 577210	ボルト メータ BOLT METER	1		
10	P503 577230	フリケンシ メータ FREQUENCY METER	1		
11	P02X 853410	アンメータ AMMETER	1		
12	P233 406600	アンメータ セレクト スイッチ AMMETER SELECT SWITCH	1		
13	S1055 00024	パネル ライト PANEL LIGHT	1		
14	S1055 20030	バルブ BULB	1		
15	S5030 22505	ワッシャ WASHER	1		
16	S1050 01010	トグル スイッチ TOGGLE SWITCH	1		
17	P00X 557880	アジャスタ, ボルテージ ADJUSTER, voltage	1		
18	P193 522550	インシュレータ INSULATOR	1		
19	P01X 446240	パイロット ランプ PILOT LAMP	1		
20	P443 527360	スイッチ, セレクタ SWITCH, selector	1		
21	P803 844470	パイロット ランプ PILOT LAMP	1		
22	P443 527350	セレクト スイッチ SELECT SWITCH	1		
23	P503 566160	カバー COVER	1		
24	P443 527380	トグル スイッチ TOGGLE SWITCH	1		
25	P193 477820	サーモ メータ THERMO METER	(2)		オプション
26	P21X 842260	モニタ MONITOR	1		
27	P503 824900	モニタ MONITOR	(1)		オプション
28	P023 560270	フィルタ FILTER	1		
29	P503 565950	フィルタ FILTER	1		
30	P01X 561020	インジケータ ランプ INDICATOR LAMP	1		

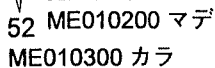

FIG. 5 コントロール ボックス アッセンブリ
CONTROL BOX ASSY

NES600SM-3

NES600PM

照 号 KEY NO.	部 品 番 号 PART NO.	部 品 名 称 PART NAME	所要数 Q'TY	適 用 号 機 SERIAL NO.	記 事 REMARKS
31	P03X 561020	インジケータ ランプ INDICATOR LAMP	1		
32	P606 834770	ネーム プレート アッセンブリ NAME PLATE ASSY	1 SET		Refer to FIG.7
33	P143 553580	プッシュ ボタン PUSH BUTTON	1		
34	P01X 562240	フード HOOD	1		
35	P22X 380970	ワッシャ WASHER	1		
36	P603 384390	ブレーカ BREAKER	1		
37	P13X 487310	C.T. CURRENT TRANSFORMER	3		
38	P133 816600	A.V.R. アッセンブリ A. V. R. ASSY	1 SET		Refer to FIG.6
39	P856 560070	リレー RELAY	1		
40	P00X 837030	リレー RELAY	1		
41	P653 549520	レジスタ RESISTOR	3		
42	P143 549640	レジスタ RESISTOR	1		
43	P133 487280	スピード リレー SPEED RELAY	(1)		オプション
44	P12X 509530	ターミナル ボード TERMINAL BOARD	2		
45	P093 363990	ターミナル ボード アッセンブリ TERMINAL BOARD ASSY	1 SET		Refer to FIG.8
46	P75X 527330	グロメット GROMMET	2		
47	P06X 448880	タイマ TIMER	1		
48	P16X 509530	ターミナル ボード TERMINAL BOARD	1		
49	A205 984950	ブザー ノック BUZZER, back	1		
50	P51X 527330	グロメット GROMMET	2		
51	P18X 229940	レール RAIL	1		
52	P190 553430 P503 581600	ダイオード フィッティング DIODE FITTING	2 2	~ME010200 ME010300~	
53	P026 570210	ブラケット BRACKET	1		
54	P143 548760	C.T. CURRENT TRANSFORMER	1		
55	P026 570200	ブレーカ BREAKER	1		
56	P31X 527330	グロメット GROMMET	1		
58	P01X 567040	レジスタ RESISTOR	1		
59	P836 518810	リレー RELAY	1		
60	P18X 804790	リレー RELAY	4		

FIG. 5 コントロール ボックス アッセンブリ
CONTROL BOX ASSY

NES600SM-3

NES600PM

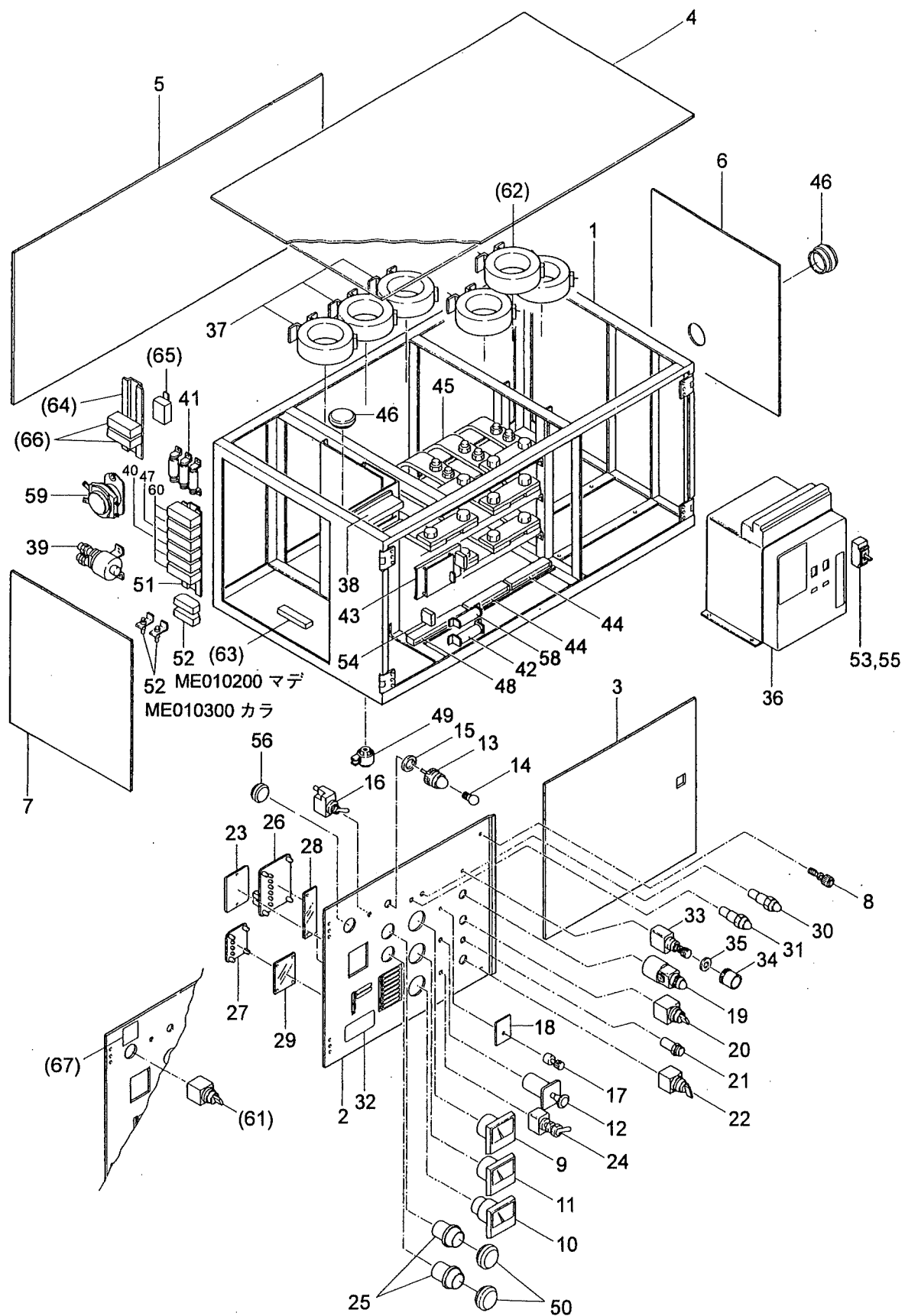
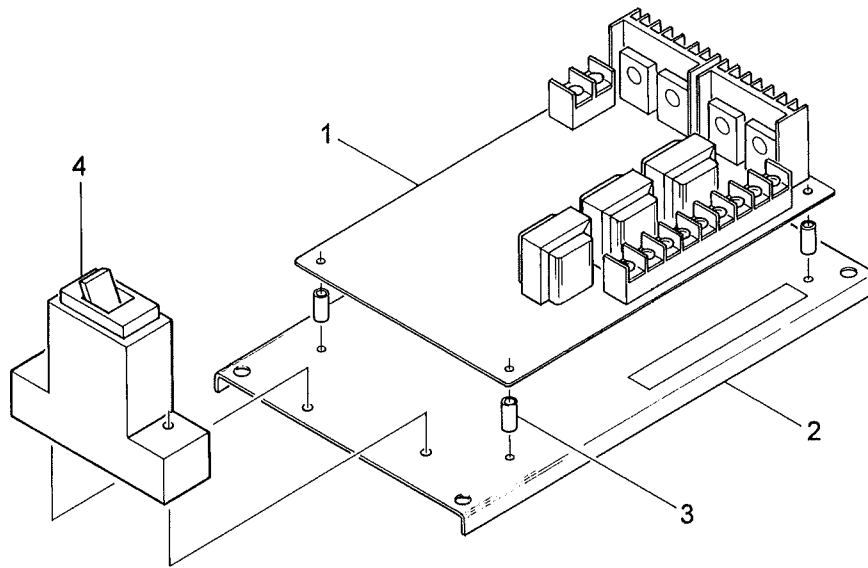

FIG. 5 コントロール ボックス アッセンブリ
CONTROL BOX ASSY

NES600SM-3

NES600PM

照 号 KEY NO.	部 品 番 号 PART NO.	部 品 名 称 PART NAME	所要数 Q'TY	適 用 号 機 SERIAL NO.	記 事 REMARKS
(61)	P443 527360	セレクト スイッチ SELECT SWITCH	1		NES600 PM 専用部品
(62)	P15X 487310	C.T. CURRENT TRANSFORMER	3		NES600 PM 専用部品
(63)	P12X 509530	ターミナル ボード TERMINAL BOARD	1		NES600 PM 専用部品
(64)	P42X 229930	レール RAIL	1		NES600 PM 専用部品
(65)	P43X 229930	リレー RELAY	1		NES600 PM 専用部品
(66)	P603 580550	リレー RELAY	2		NES600 PM 専用部品
(67)	P303 575840	ネーム プレート NAME PLATE	1		NES600 PM 専用部品



照 号 KEY NO.	部 品 番 号 PART NO.	部 品 名 称 PART NAME	所要数 Q'TY	適 用 号 機 SERIAL NO.	記 事 REMARKS
	P133 816600	A.V.R. アッセンブリ A. V. R. ASSY	1 SET		
1	P133 816440	A.V.R. A. V. R.	1 SET		
2	P133 815550	プレート PLATE	1		
3	P04X 816600	スベーサ SPACER	4		
4	P21X 816430	サーキット プロテクタ CIRCUIT PROTECTOR	1		

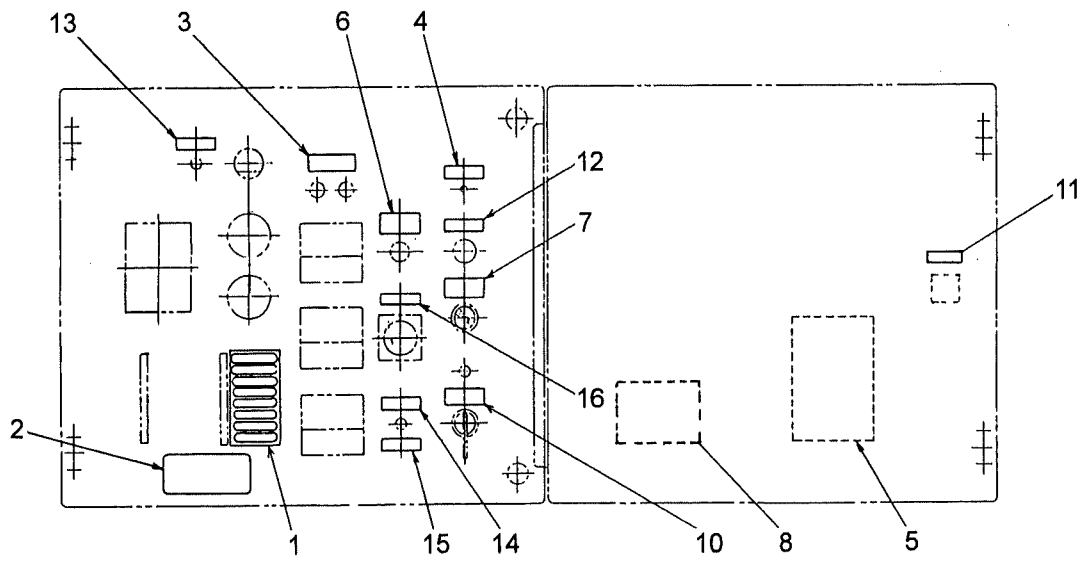

FIG. 7 ネーム プレート (コントロール ボックス)
NAME PLATE (CONTROL BOX)

NES600SM-3

NES600PM

照 号 KEY NO.	部 品 番 号 PART NO.	部 品 名 称 PART NAME	所要数 Q'TY	適 用 号 機 SERIAL NO.	記 事 REMARKS
	P606 834770	ネーム プレート(コントロール ボックス) NAME PLATE (CONTROL BOX)	1 SET		
1	P506 834830	ネーム プレート NAME PLATE	1		モニタ
2	P506 569740	ネーム プレート NAME PLATE	1		注意
3	P506 566070	ネーム プレート NAME PLATE	1		電圧表示
4	P506 566080	ネーム プレート NAME PLATE	1		漏電テスト
5	P606 570660	ネーム プレート NAME PLATE	1		電流セット
6	P636 514000	ネーム プレート NAME PLATE	1		電圧加減器
7	P636 514010	ネーム プレート NAME PLATE	1		同期スイッチ
8	P506 568880	ネーム プレート NAME PLATE	1		電圧切替盤ツナギ
10	P406 560010	ネーム プレート NAME PLATE	1		ブレーカ
11	P506 566210	ネーム プレート NAME PLATE	1		コンセント
12	S0173 02050	ネーム プレート NAME PLATE	1		同期検定灯
13	S0173 05050	ネーム プレート NAME PLATE	1		照明灯スイッチ
14	S0173 21050	ネーム プレート NAME PLATE	1		回転上昇
15	S0173 22050	ネーム プレート NAME PLATE	1		回転下降
16	S0173 33060	ネーム プレート NAME PLATE	1		メータ注意

ターミナル ボード アッセンブリ
FIG. 8 TERMINAL BOARD ASSY

NES600SM-3

NES600PM

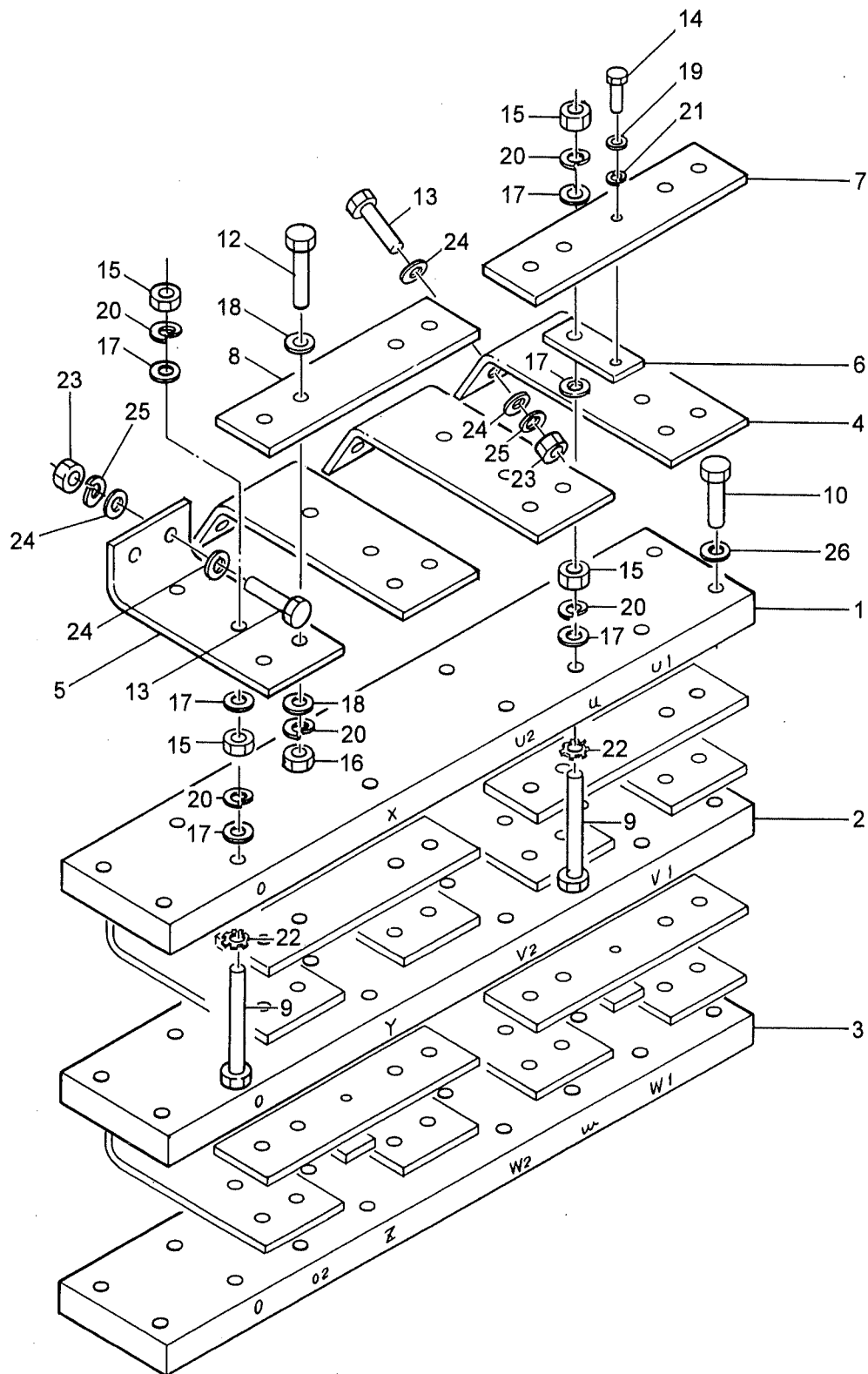

ターミナル ボード アッセンブリ
FIG. 8 TERMINAL BOARD ASSY

NES600SM-3

NES600PM

照 号 KEY NO.	部 品 番 号 PART NO.	部 品 名 称 PART NAME	所要数 Q'TY	適 用 号 機 SERIAL NO.	記 事 REMARKS
	P093 363990	ターミナル ボード アッセンブリ TERMINAL BOARD ASSY	1 SET		
1	P093 806310	ターミナル ボード TERMINAL BOARD	1		
2	P093 806320	ターミナル ボード TERMINAL BOARD	1		
3	P093 806330	ターミナル ボード TERMINAL BOARD	1		
4	P093 553630	ジョイント プレート JOINTING PLATE	6		
5	P093 553640	ジョイント プレート JOINTING PLATE	6		
6	P093 553650	ジョイント プレート JOINTING PLATE	3		
7	P093 553660	ジョイント プレート JOINTING PLATE	3		
8	P093 553670	ジョイント プレート JOINTING PLATE	3		
9	S9086 12075	ボルト BOLT	27		
10	S9060 10050	ボルト BOLT	12		
11					
12	S9087 12045	ボルト BOLT	24		
13	S9085 10030	ボルト BOLT	24		
14	S9085 06020	ボルト BOLT	3		
15	S9160 12000	ナット NUT	54		
16	S9163 12000	ナット NUT	24		
17	S9260 01200	ワッシャ WASHER	81		
18	S9262 01200	ワッシャ WASHER	48		
19	S9262 00600	ワッシャ WASHER	3		
20	S9265 12000	ワッシャ, スプリング WASHER, spring	78		
21	S9265 06000	ワッシャ, スプリング WASHER, spring	3		
22	S9270 12000	ワッシャ, ロック WASHER, lock	27		
23	S9163 10000	ナット NUT	24		
24	S9262 01000	ワッシャ WASHER	48		
25	S9265 10000	ワッシャ, スプリング WASHER, spring	24		
26	S9260 01000	ワッシャ WASHER	12		

FIG. 9
ボンネット アッセンブリ
BONNET ASSY

NES600SM-3

NES600PM

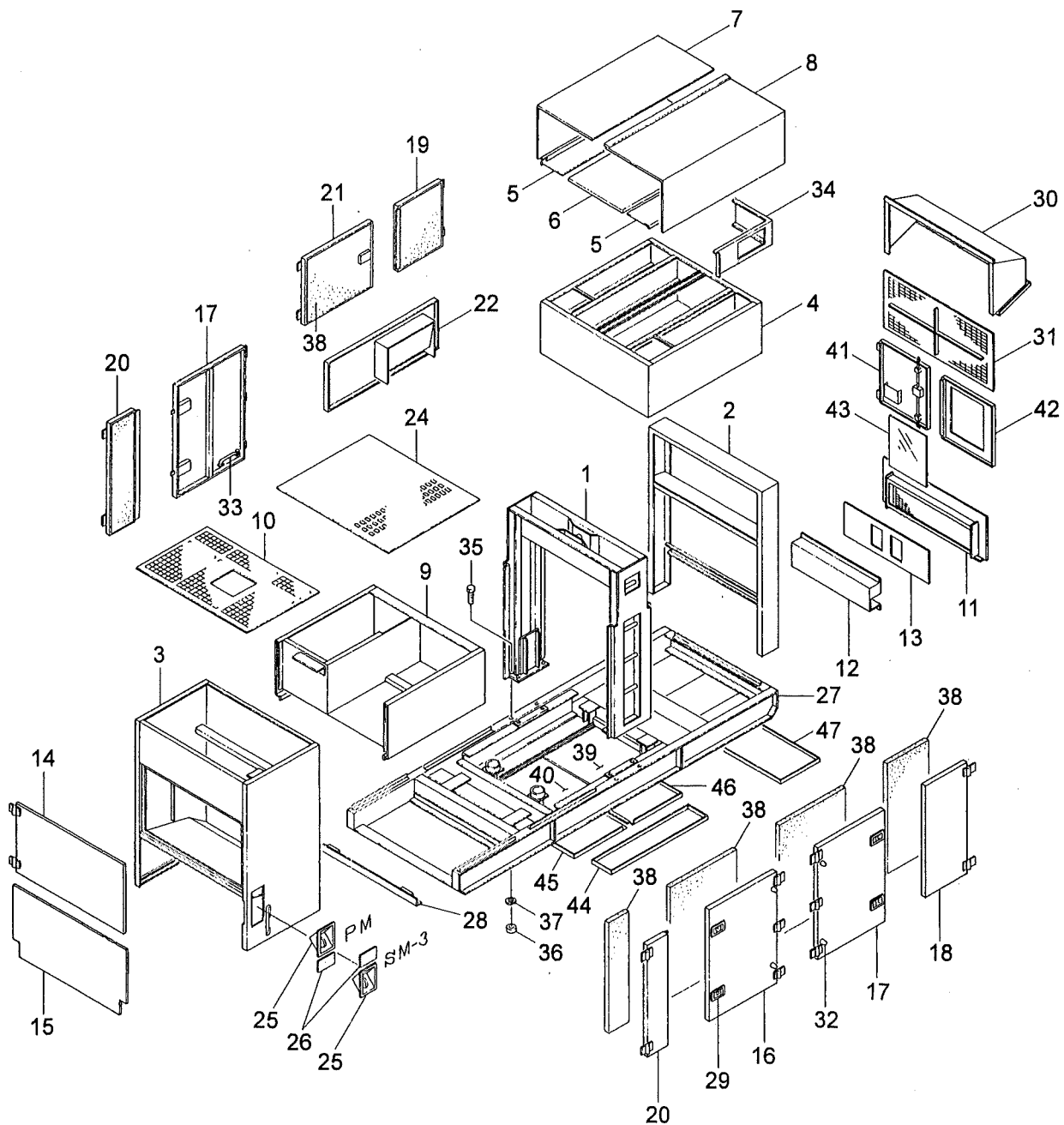

FIG. 9 ボンネット アッセンブリ
BONNET ASSY

NES600SM-3

NES600PM

照 号 KEY NO.	部 品 番 号 PART NO.	部 品 名 称 PART NAME	所要数 Q'TY	適 用 号 機 SERIAL NO.	記 事 REMARKS
	P604 230120	ボンネット アッセンブリ BONNET ASSY	1 SET		
1	P604 230140	フレーム FRAME	1		Consist of Key No.35,36,37
2	P604 396690	パネル マスク PANEL MASK	1		
3	P604 230150	ラジエータ マスク RADIATOR MASK	1		
4	P604 230130	インレット ベンチ ダクト INLET VENTI DUCT	1		
5	P504 571970	ダクト プレート DUCT PLATE	2		
6	P504 571980	ダクト プレート DUCT PLATE	1		
7	P604 858210	ベンチ ダクト カバー (R) VENTI DUCT COVER (R)	1		
8	P604 858220	ベンチ ダクト カバー (L) VENTI DUCT COVER (L)	1		
9	P604 396780	ルーフ ROOF	1		
10	P604 858300	ガード ネット GUARD NET	1		
11	P604 396710	パネル マスク カバー PANEL MASK COVER	1		
12	P604 858510	ベント カバー VENT COVER	1		
13	P504 571990	プレート PLATE	1		
14	P504 845650	カバー (ラジエータ マスク) COVER (RADIATOR MASK)	1		
15	P504 845660	カバー (ヒューエル タンク) COVER (FUEL TANK)	1		
16	P604 858800	サイド ドア SIDE DOOR	1		
17	P604 858790	サイド ドア SIDE DOOR	2		
18	P604 858810	サイド ドア SIDE DOOR	1		
19	P504 845720	サイド ドア SIDE DOOR	1		
20	P604 858260	サイド ドア SIDE DOOR	2		
21	P504 845740	サイド ドア SIDE DOOR	1		
22	P604 858200	サイド カバー アッセンブリ SIDE COVER ASSY	1		Consist of Key No.41,42,43
23	P504 843970	パネル ドア アッセンブリ PANEL DOOR ASSY	1 SET		
24	P604 858290	カバー, ルーフ COVER, roof	1		
25	P154 828390	ヒューエル カバー FUEL COVER	1		
26	P604 850950	カバー COVER	1		Consist of Key No.39,40
27	P604 230110	ベッド BED	1		
28	P604 858360	ストッパー STOPPER	1		
29	P024 392090	ハンドル HANDLE	7		
30	P604 858230	カバー COVER	1		

FIG. 9 ボンネット アッセンブリ
BONNET ASSY

NES600SM-3

NES600PM

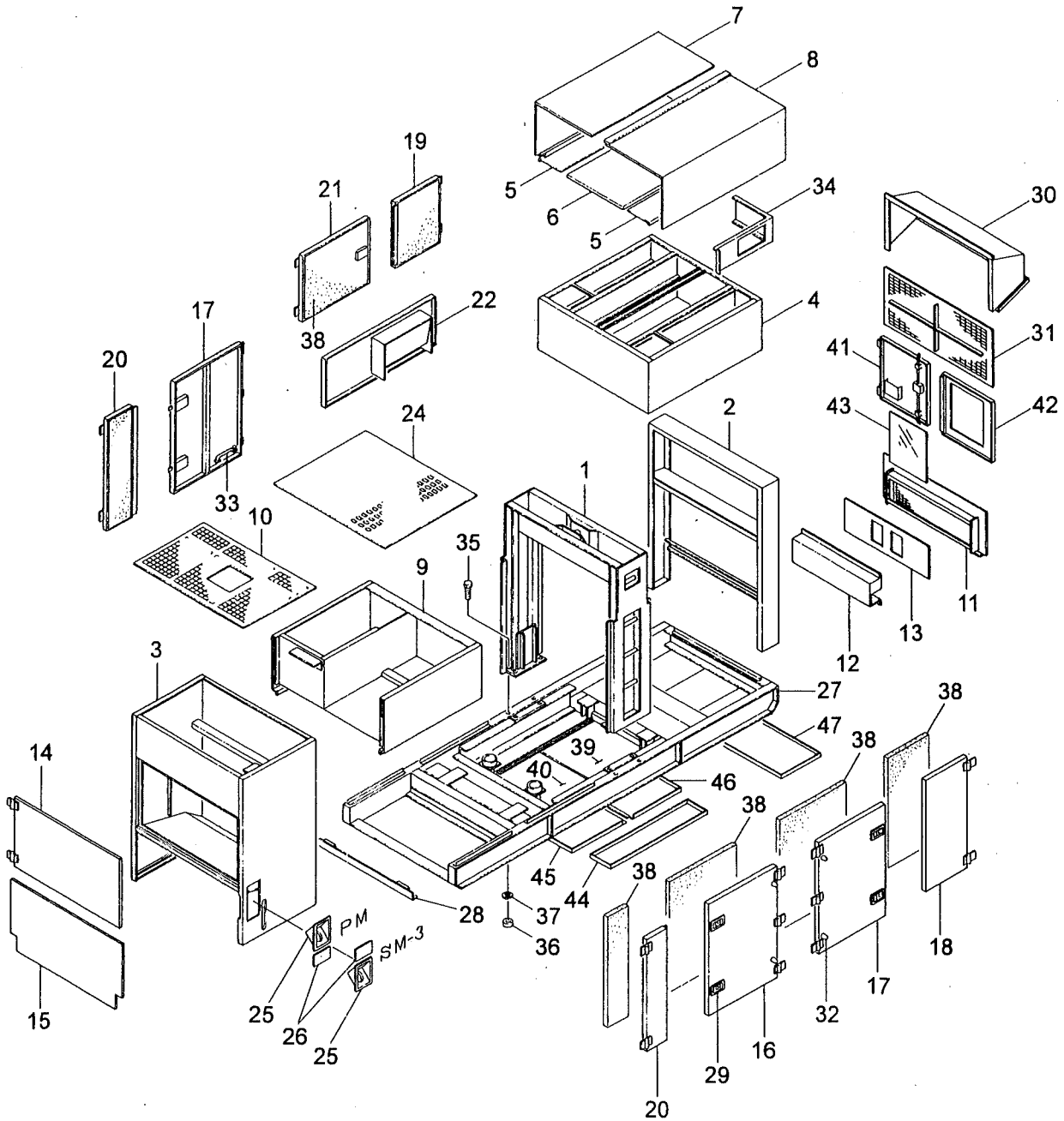

FIG. 9 ボンネット アッセンブリ
BONNET ASSY

NES600SM-3

NES600PM

照 号 KEY NO.	部 品 番 号 PART NO.	部 品 名 称 PART NAME	所要数 Q'TY	適 用 号 機 SERIAL NO.	記 事 REMARKS
31	P604 858520	ガード ネット GUARD NET	1		
32	P024 563170	フット オブ ラバー FOOT OF RUBBER	9		
33	P02X 568870	ロッド ROD	4		
34	P604 858470	ダクト カバー DUCT COVER	1		
35	P75X 556610	ボルト BOLT	8		
36	P06X 556640	ナット NUT	8		
37	S9265 20000	ワッシャー, スプリング WASHER, spring	8		
38	P604 230260	セッティング アブソーバー SETTING ABSORBER	1 SET		
39	P604 580840	カバー COVER	1		
40	P604 580850	カバー COVER	1		
41	P504 389350	パネル ドア ライト PANEL DOOR (R)	1 SET		
42	P804 837390	パネル ドア レフト PANEL DOOR (L)	1 SET		
43	P504 570430	パネル PANEL	1		
44	P604 580860	カバー COVER	2		NES600 PM 専用
45	P604 580870	カバー COVER	1		NES600 PM 専用
46	P604 580880	カバー COVER	1		NES600 PM 専用
47	P604 581340	カバー COVER	1		NES600 PM 専用

FIG. 10 インスツルメント パネル アッセンブリ
INSTRUMENT PANEL ASSY

NES600SM-3

NES600SM-3

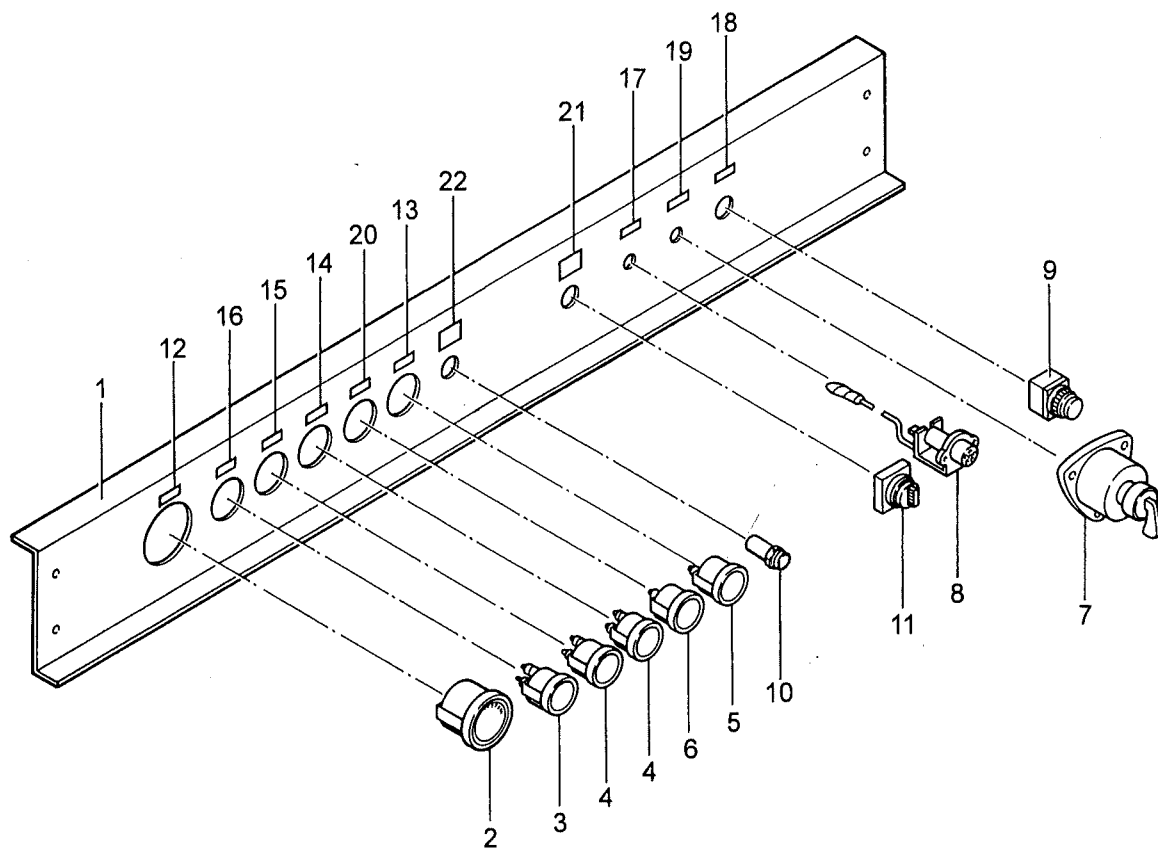

FIG. 10 インストルメント パネル アッセンブリ
INSTRUMENT PANEL ASSY

NES600SM-3

NES600PM

照 号 KEY NO.	部 品 番 号 PART NO.	部 品 名 称 PART NAME	所要数 Q'TY	適 用 号 機 SERIAL NO.	記 事 REMARKS
	P504 384330	インストルメント パネル アッセンブリ INSTRUMENT PANEL ASSY	1 SET		
1	P504 384340	インストルメント パネル INSTRUMENT PANEL	1		
2	P01X 489350	タコメータ TACHOMETER	1		MHI. 04504-26100
3	P306 833410	オイル プレッシャ ゲージ OIL PRESSURE GAUGE	1		MHI. 04541-85200
4	P306 833420	テンプ ゲージ TEMP. GAUGE	2		MHI. 04525-15200
5	S1060 40202	アンメータ AMMETER	1		MHI. 04550-04001
6	P03X 467820	フュエル ゲージ FUEL GAUGE	1		
7	P836 518790	スタータ スイッチ STARTER SWITCH	1		MHI. 05121-10600
8	P836 518800	インジケータ INDICATOR	1		MHI. 32561-09300
9	P01X 435320	ストップ スイッチ STOP SWITCH	1		
10	P803 844470	パイロット ランプ PILOT LAMP	1		
11	P126 562510	セレクト スイッチ SELECTOR SWITCH	1		
12	S0173 07050	ネーム プレート NAME PLATE	1		回転計
13	S0173 08050	ネーム プレート NAME PLATE	1		充電電流計
14	S0173 09050	ネーム プレート NAME PLATE	1		水温計
15	S0173 10050	ネーム プレート NAME PLATE	1		油温計
16	S0173 11050	ネーム プレート NAME PLATE	1		油圧計
17	S0173 14050	ネーム プレート NAME PLATE	1		予熱表示
18	S0173 17050	ネーム プレート NAME PLATE	1		緊急停止
19	S0173 59063	ネーム プレート NAME PLATE	1		始動停止
20	S0173 81050	ネーム プレート NAME PLATE	1		燃料計
21	P126 562520	ネーム プレート NAME PLATE	1		スローダウン・高速
22	S0173 15050	ネーム プレート NAME PLATE	1		オイル フィルタ警告灯

ターミナル ボックス アッセンブリ
FIG. 11 TERMINAL BOX ASSY

NES600SM-3

NES600PM

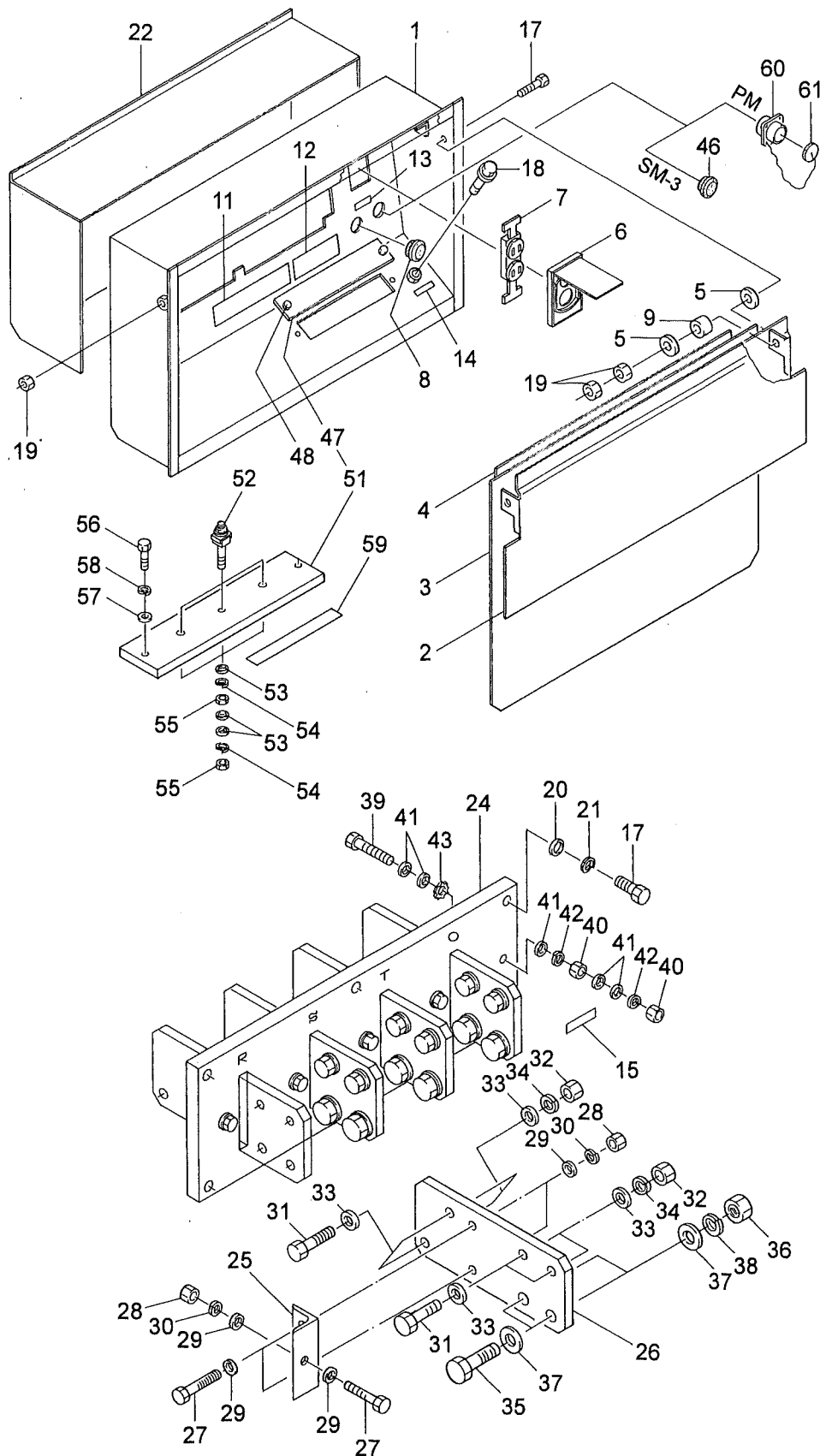

ターミナル ボックス アッセンブリ
FIG. 11 TERMINAL BOX ASSY

NES600SM-3

NES600PM

照 号 KEY NO.	部 品 番 号 PART NO.	部 品 名 称 PART NAME	所要数 Q'TY	適 用 号 機 SERIAL NO.	記 事 REMARKS
	P606 396670	ターミナル ボックス アッセンブリ TERMINAL BOX ASSY	1 SET		
1	P604 396680	ターミナル ボックス TERMINAL BOX	1		
2	P506 845430	ターミナル カバー TERMINAL COVER	1		
3	P506 571920	ラバー シート RUBBER SHEET	1		
4	P504 570720	プレート PLATE	1		
5	P831 506750	ワッシャ WASHER	4		
6	P306 565110	コンセント プレート CONSENT PLATE	1		
7	S1058 01015	コンセント CONSENT	1		
8	P38X 527330	グロメット GROMMET	1		
9	P026 569220	ブッシュ BUSHING	2		
10					
11	P026 563520	ネーム プレート NAME PLATE	1		接地注意
12	P656 548980	ネーム プレート NAME PLATE	1		出力電圧表示
13	P026 563510	ネーム プレート NAME PLATE	1		コンセント
14	P146 555370	ネーム プレート NAME PLATE	1		発電機外箱接地端子
15	P146 555360	ネーム プレート NAME PLATE	1		機能接地専用端子
16					
17	S9060 10045	ボルト BOLT	8		
18	S9088 10025	ボルト ワッシャ アッセンブリ BOLT WASHER ASSY	1		
19	S9160 10000	ナット NUT	3		
20	S9261 01000	ワッシャ, フィニッシュ WASHER, finished	6		
21	S9265 10000	ワッシャ, スプリング WASHER, spring	6		
22	P506 575500	カバー COVER	1		
23					
24	P506 834610	ターミナル ボード TERMINAL BOARD	1		
25	P196 552150	ターミナル ボード TERMINAL BOARD	8		
26	P196 554010	ターミナル TERMINAL	4		
27	S9060 10050	ボルト BOLT	16		
28	S9160 10000	ナット NUT	16		
29	S9261 01000	ワッシャ, フィニッシュ WASHER, finished	32		
30	S9265 10000	ワッシャ, スプリング WASHER, spring	16		

ターミナル ボックス アッセンブリ
FIG. 11 TERMINAL BOX ASSY

NES600SM-3

NES600PM

照 号 KEY NO.	部 品 番 号 PART NO.	部 品 名 称 PART NAME	所要数 Q'TY	適 用 号 機 SERIAL NO.	記 事 REMARKS
31	S9085 12040	ボルト BOLT	16		
32	S9163 12000	ナット NUT	16		
33	S9262 01200	ワッシャー, フィニッシュ WASHER, finished	32		
34	S9265 12000	ワッシャー, スプリング WASHER, spring	16		
35	S9085 16050	ボルト BOLT	8		
36	S9163 16000	ナット NUT	8		
37	S9262 01600	ワッシャー, フィニッシュ WASHER, finished	16		
38	S9265 16000	ワッシャー, スプリング WASHER, spring	8		
39	S9087 08050	ボルト BOLT	1		
40	S9163 08000	ナット NUT	2		
41	S9262 00800	ワッシャー, フィニッシュ WASHER, finished	5		
42	S9265 08000	ワッシャー, スプリング WASHER, spring	2		
43	S9270 08000	ワッシャー, ロック WASHER, lock	1		
46	P38X 527330	グロメット GROMMET	1		SM-3 専用部品
47	P606 580790	プレート PLATE	1		SM-3 専用部品
48	S9062 08020	ボルト ワッシャー アッセンブリ BOLT WASHER ASSY	9		SM-3 専用部品
51	P606 580980	ターミナル ボード TERMINAL BOARD	1		PM 専用部品
52	P046 575640	ターミナル ボルト アッセンブリ TERMINAL BOLT ASSY	3		PM 専用部品
53	S9262 01200	ワッシャー, フィニッシュ WASHER, finished	9		PM 専用部品
54	S9265 12000	ワッシャー, スプリング WASHER, spring	6		PM 専用部品
55	S9163 12000	ナット NUT	6		PM 専用部品
56	S9060 08025	ボルト BOLT	2		PM 専用部品
57	S9261 00800	ワッシャー, フィニッシュ WASHER, finished	4		PM 専用部品
58	S9265 08000	ワッシャー, スプリング WASHER, spring	4		PM 専用部品
59	P306 578500	ネーム プレート NAME PLATE	1		PM 専用部品 (出力電圧表示)
60	P33X 396660	コネクタ CONNECTOR	1		PM 専用部品
61	P34X 396660	キャップ CAP	1		PM 専用部品

FIG. 12 FUEL TANK ASSY
 フュエル タンク アッセンブリ

NES600SM-3

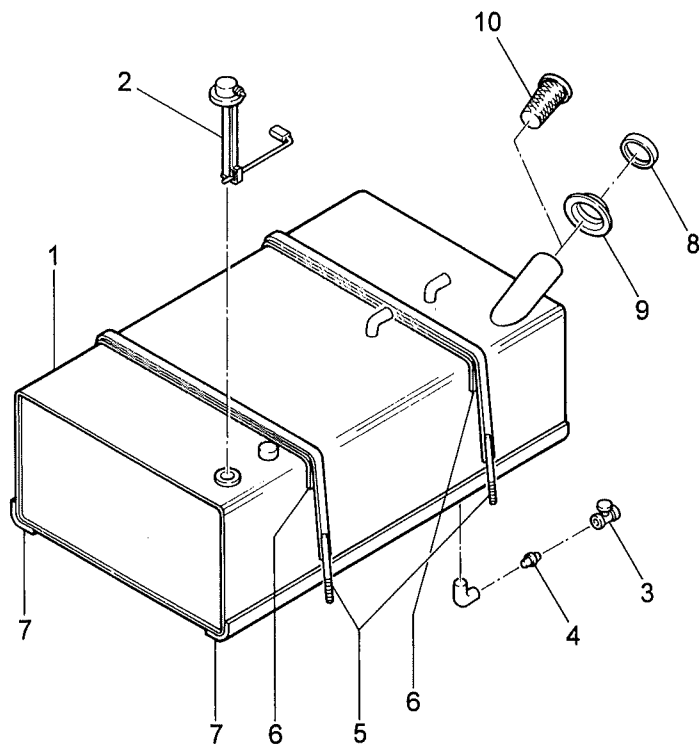

照 号 KEY NO.	部 品 番 号 PART NO.	部 品 名 称 PART NAME	所要数 Q'TY	適 用 号 機 SERIAL NO.	記 事 REMARKS
	P601 858190	フュエル タンク アッセンブリ FUEL TANK ASSY	1 SET		
1	P601 396640	フュエル タンク FUEL TANK	1		
2	P24X 830650	タンク ユニット TANK UNIT	1		
3	P03X 490970	コック COCK	1		
4	S7726 03000	ニップル NIPPLE	1		
5	P301 564070	バンド BAND	2		
6	P06X 847070	パッキン PACKING	2		
7	P07X 847070	パッキン PACKING	2		
8	C601 513610	キャップ CAP	1		
9	P131 528290	キャップ CAP	1		
10	P021 573220	ストレーナ STRAINER	1		

FIG. 12 FUEL TANK ASSY
 フュエル タンク アッセンブリ

NES600PM

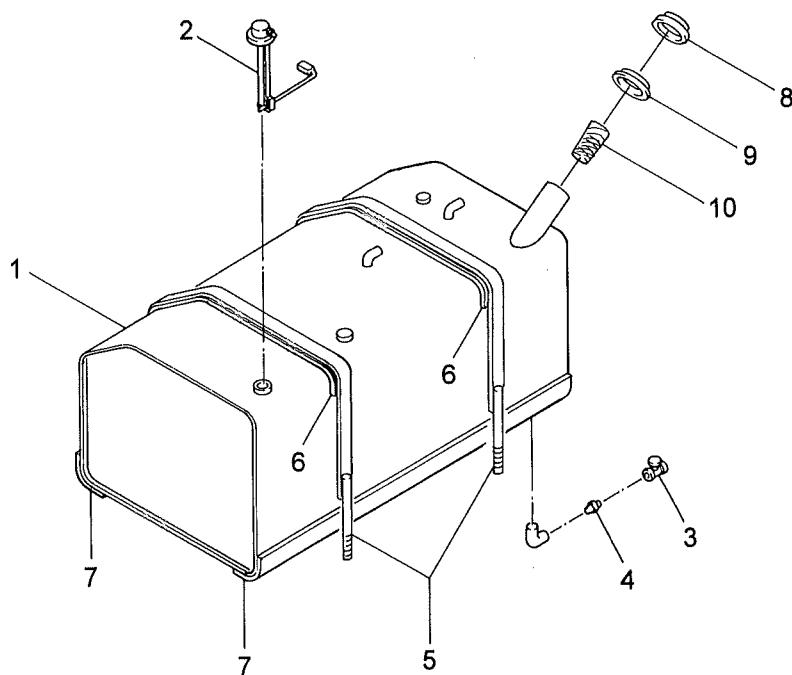

照 号 KEY NO.	部 品 番 号 PART NO.	部 品 名 称 PART NAME	所要数 Q'TY	適 用 号 機 SERIAL NO.	記 事 REMARKS
	P601 858180	フュエル タンク アッセンブリ FUEL TANK ASSY	1 SET		
1	P601 396650	フュエル タンク FUEL TANK	1		
2	P26X 830650	タンク ユニット TANK UNIT	1		
3	P03X 490970	コック COCK	1		
4	S7726 03000	ニップル NIPPLE	1		
5	P301 578310	バンド BAND	2		
6	P06X 847070	パッキン PACKING	2		
7	P07X 831250	パッキン PACKING	2		
8	C601 513610	キャップ CAP	1		
9	P131 528290	キャップ CAP	1		
10	P021 573220	ストレーナ STRAINER	1		

FIG. 13 エア クリーナ キット
AIR CLEANER KIT

NES600SM-3

NES600PM

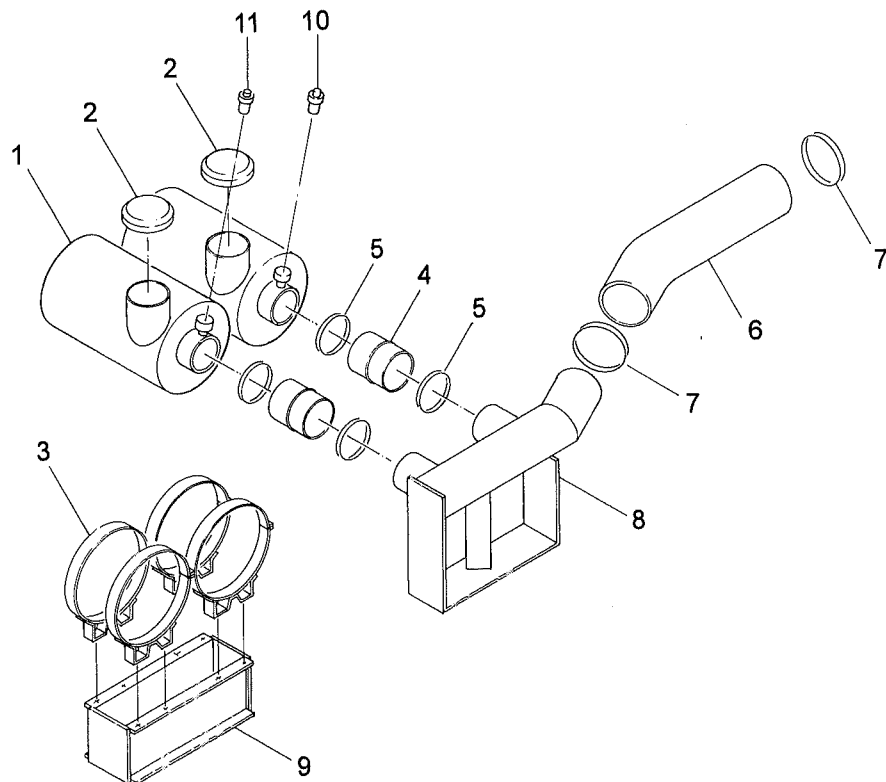

照 号 KEY NO.	部 品 番 号 PART NO.	部 品 名 称 PART NAME	所要数 Q'TY	適 用 号 機 SERIAL NO.	記 事 REMARKS
	P601 396720	エア クリーナ キット AIR CLEANER KIT	1 SET		
1	P5N1 815720	エア クリーナ AIR CLEANER	2		
2	P5N1 557350	キャップ CAP	2		
3	P5N1 557360	バンド BAND	4		
4	P5N1 557370	ホース HOSE	2		
5		クランプ CLAMP	4		
6	P5N1 557380	ホース HOSE	1		
7		クランプ CLAMP	2		
8	P601 858280	エア クリーナ パイプ AIR CLEANER PIPE	1		
9	P091 815790	ブラケット BRACKET	1		
10	P091 822220	インジケータ INDICATOR	1		
11	P03X 559290	インジケータ INDICATOR	1		

エキゾスト パイピング
FIG. 14 EXHAUST PIPING

NES600SM-3

NES600PM

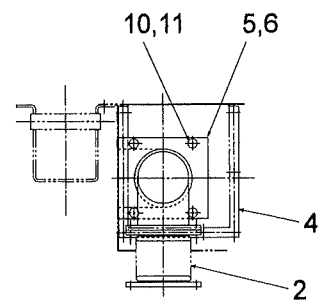
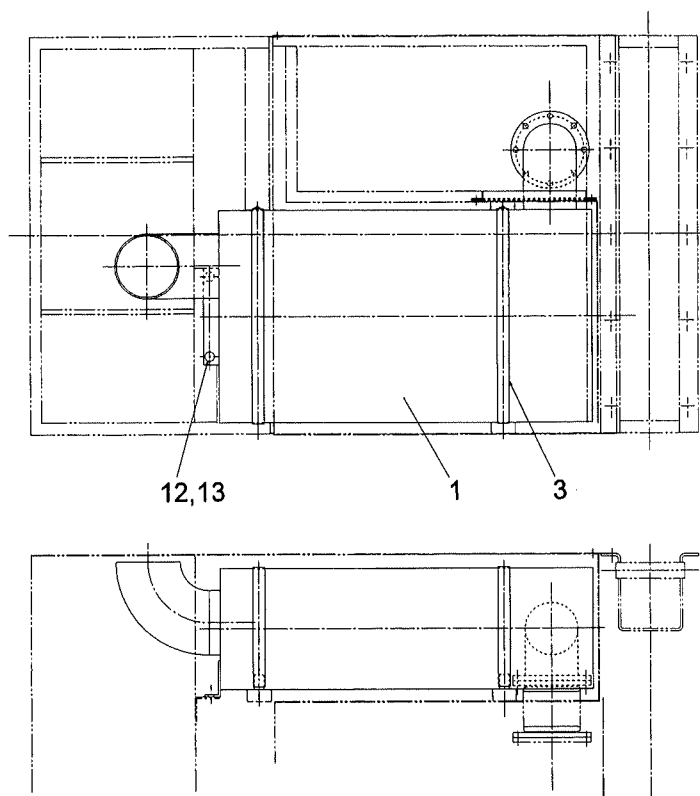

VIEW A

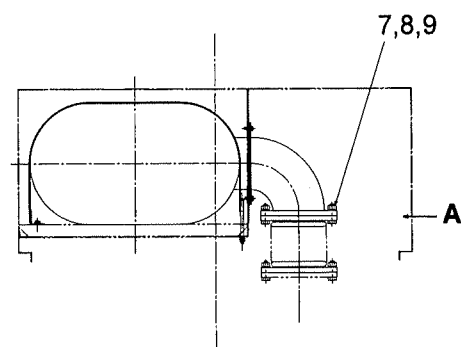

照 号 KEY NO.	部 品 番 号 PART NO.	部 品 名 称 PART NAME	所要数 Q'TY	適 用 号 機 SERIAL NO.	記 事 REMARKS
	P601 396750	エキゾスト パイピング EXHAUST PIPING	1 SET		
1	P601 858370	マフラー MUFFLER	1		
2	P601 858390	フレキシブル パイプ FLEXIBLE PIPE	1		
3	P601 850940	バンド BAND	2		
4	P601 850910	カバー COVER	1		
5	P601 850920	ガスケット GASKET	1		
6	P601 850930	サポート SUPPORT	1		
7	S6090 20075	ボルト BOLT	16		
8	S9163 20000	ナット NUT	16		
9	S9265 20000	ワッシャー, スプリング WASHER, spring	16		
10	P831 506750	ワッシャー WASHER	4		
11	S9088 10030	ボルト ワッシャー アッセンブリ BOLT WASHER ASSY	4		
12	P641 518090	ワッシャー WASHER	2		
13	S9088 12040	ボルト ワッシャー アッセンブリ BOLT WASHER ASSY	2		

FIG. 15 バッテリ アッセンブリ
BATTERY ASSY

NES600SM-3

NES600PM

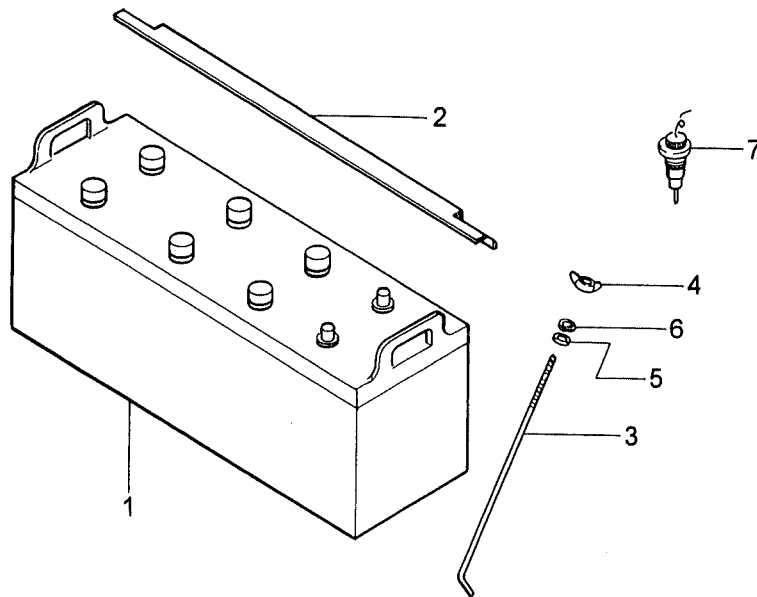

照 号 KEY NO.	部 品 番 号 PART NO.	部 品 名 称 PART NAME	所要数 Q'TY	適 用 号 機 SERIAL NO.	記 事 REMARKS
	P936 421500	バッテリ アッセンブリ BATTERY ASSY	2 SET		
1	P936 421400	バッテリ BATTERY	2		
2	P936 505240	ストッパ STOPPER	2		
3	P116 504590	ボルト BOLT	4		
4	S9182 06000	ナット, ウィング NUT, wing	4		
5	S9260 00800	ワッシャ WASHER	4		
6	S9265 06000	ワッシャ, スプリング WASHER, spring	4		
7	P04X 320180	バッテリ センサ BATTERY SENSOR	1		

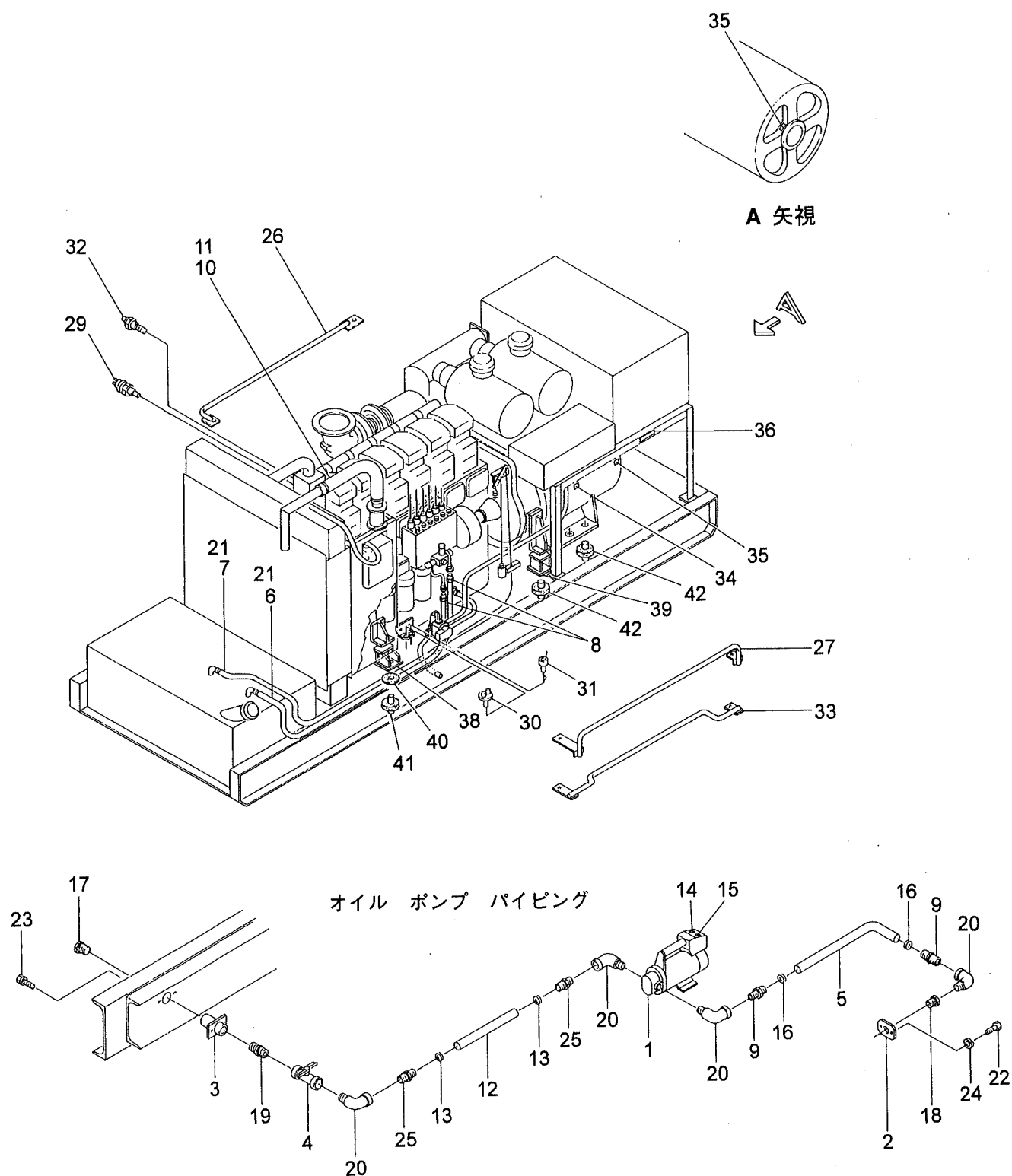

FIG. 16 パイピング アンド リギング
PIPING & RIGGING

NES600SM-3

NES600PM

照 号 KEY NO.	部 品 番 号 PART NO.	部 品 名 称 PART NAME	所要数 Q'TY	適 用 号 機 SERIAL NO.	記 事 REMARKS
	P601 396800	パイピング アンド リギング PIPING & RIGGING	1SET		
1	P091 817000	オイル ポンプ OIL PUMP	1		
2	P5N1 554400	フランジ FLANGE	1		
3	P501 567360	アダプタ ADAPTOR	1		
4	P08X 832320	バルブ VALVE	1		
5	P81X 575540	ホース HOSE	1		L=810
6	P66X 574010	ホース HOSE (L=3300)	1		PM : L=3050(P61X)
7	P72X 574010	ホース HOSE (L=3600)	1		PM : L=3700(P74X)
8	P30X 826500	ニップル NIPPLE	2		3/8"
9	P46X 826500	ニップル NIPPLE	2		1"
10	P03X 568030	ホース, スプリング HOSE, spring	1		L=800
11	P501 566050	クランプ CLAMP	4		
12	P33X 577390	ホース HOSE	1		L=330
13	S7440 04000	バンド BAND	2		
14	S0173 26015	ネーム プレート NAME PLATE	1		ON
15	S0173 26015	ネーム プレート NAME PLATE	1		OFF
16	S7940 03000	バンド BAND	2		
17	S7571 08000	プラグ PLUG	1		
18	S7721 10008	ブッシュ BUSHING	1		
19	S7726 08000	ニップル NIPPLE	1		
20	S7730 08000	エルボ ELBOW	4		
21	S7940 02200	クランプ CLAMP	4		
22	S9063 12035	ボルト BOLT	2		
23	S9092 08040	ボルト ワッシャ アッセンブリ BOLT WASHER ASSY	2		
24	S9265 12000	ワッシャ, スプリング WASHER, spring	2		
25	P01X 817000	ニップル NIPPLE	2		ポンプ付属品
26	S097 554040	ステー STAY	1		
27	S097 557680	ステー STAY	1		
28					
29	P05X 539020	サーモ スイッチ THERMO SWITCH	1		Eng 装着品 MHI 04442-34800
30	P02X 567170	プレッシャ スイッチ PRESSURE SWITCH	1		Eng 装着品 MHI 04442-25200

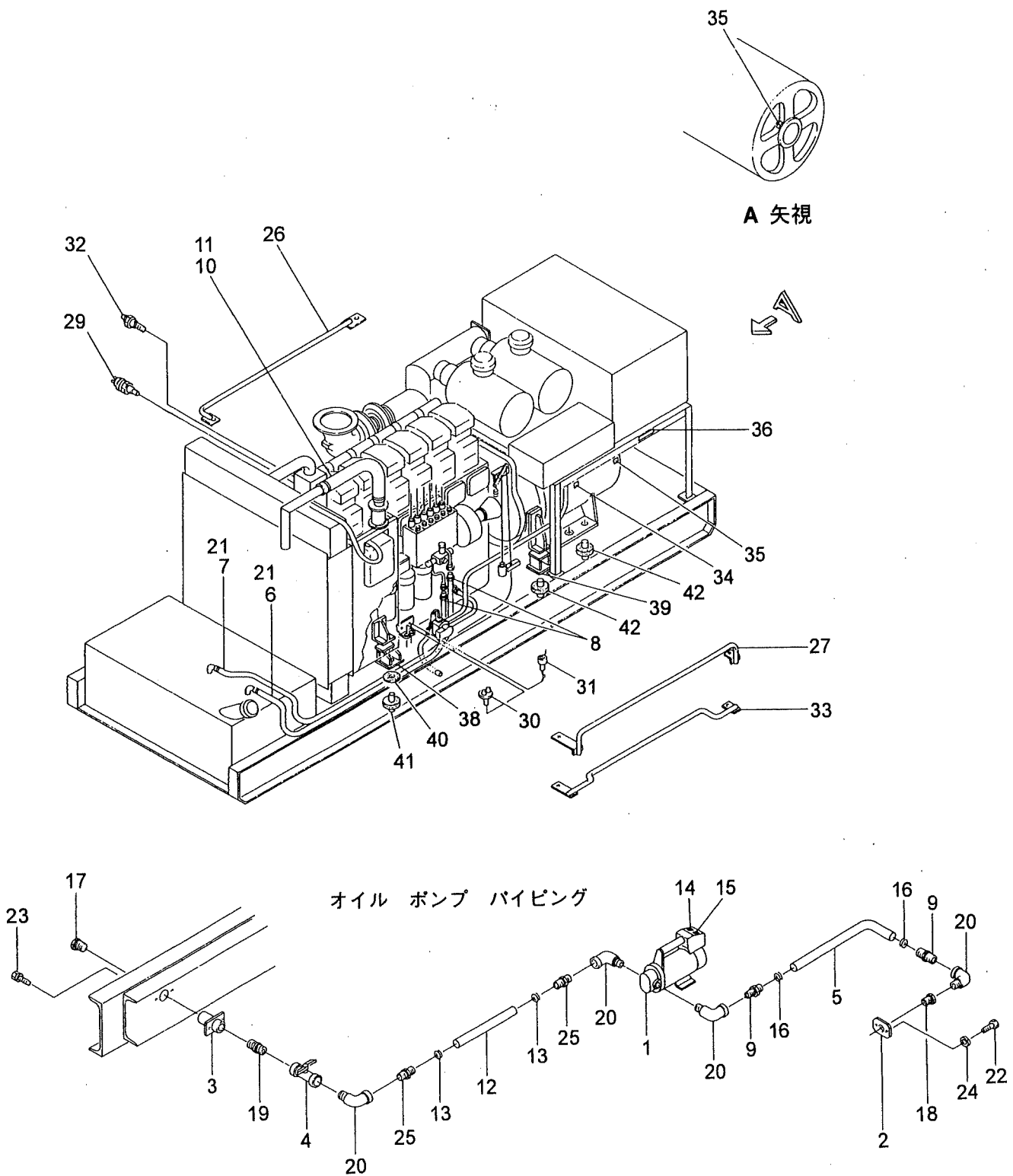

FIG. 16 パイピング アンド リギング
PIPING & RIGGING

NES600SM-3

NES600PM

照 号 KEY NO.	部 品 番 号 PART NO.	部 品 名 称 PART NAME	所要数 Q'TY	適 用 号 機 SERIAL NO.	記 事 REMARKS
31	P306 565190	ユニット (プレッシャ ゲージ) UNIT (PRESSURE GAGE)	1		Eng 装着品 MHI 04541-86200
32	P306 565170	ユニット (サーモ ゲージ) UNIT (THERMO GAGE)	2		Eng 装着品 MHI 04525-02230
33	P097 557690	ステー STAY	1		
34	P16X 558370	サーモ ラベル THERMO LABEL	1		115℃
35	P07X 558370	サーモ ラベル THERMO LABEL	1		70℃
36	P116 517320	ネーム プレート NAME PLATE	1		バッテリー センサ
37					
38	P5N1 554500	フット FOOT	2		ファン側
39	P5N1 554060	フット FOOT	2		カップリング側
40	P501 574550	スペーサ SPACER	4		
41	P22X 411880	インシュレータ INSULATOR	2		
42	P091 557550	インシュレータ INSULATOR	4		

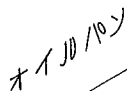
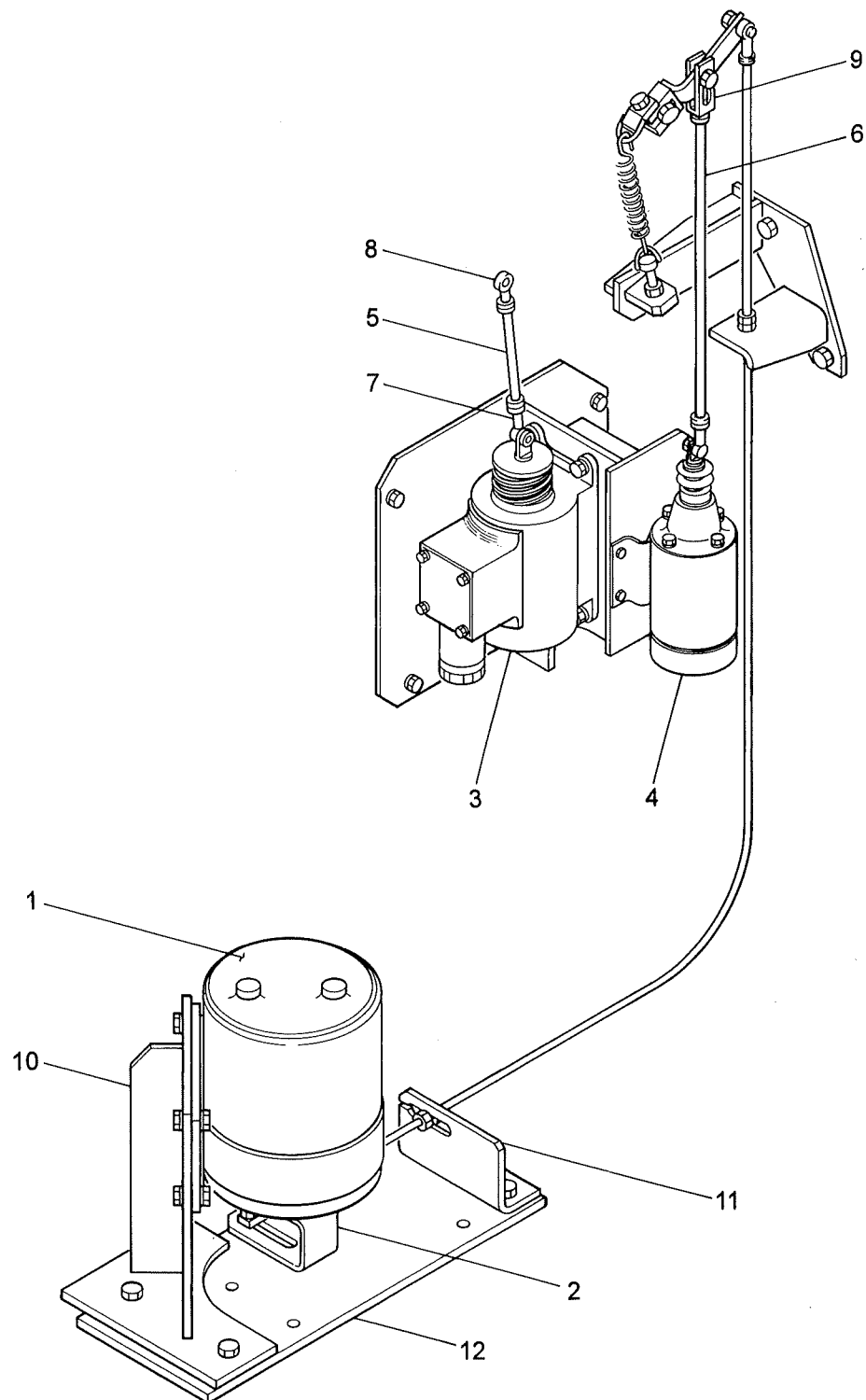

FIG. 17 オイル パイピング
OIL PIPING

NES600SM-3

NES600PM

照 号 KEY NO.	部 品 番 号 PART NO.	部 品 名 称 PART NAME	所要数 Q'TY	適 用 号 機 SERIAL NO.	記 事 REMARKS
	P601 390780	オイル パイピング OIL PIPING	1SET		
1	P601 390800	オイル タンク OIL TANK	1		Consist of Key No.19,20
2	P601 573610	バンド BAND	2		
3	P03X 390780	パッキン PACKING	4		
4	P151 846770	バルブ VALVE	1		
5	P601 573620	ブラケット BRACKET	1		
6	P501 846340	レギュレータ オイル レベル REGULATOR OIL LEVEL	1		
7	S7722 03000	プラグ PLUG G.P	1		PT3/8
8	S7726 03000	ニップル NIPPLE G.P	1		PT3/8
9	P31X 826500	エア ホース ニップル AIR HOSE NIPPLE	1		PT3/8-16
10	P30X 826500	エア ホース ニップル AIR HOSE NIPPLE	1		PT3/8-14
11	P801 573640	コネクタ CONNECTOR	1		
12	P01X 556300	パッキン PACKING	1		
13	P38X 574030	オイル ホース OIL HOSE	1		L=1900
14	P63X 574000	オイル ホース OIL HOSE	1		L=630
15	P80X 573980	スプリング ホース SPRING HOSE	1		L=800
16	S7940 02500	クランプ, ホース CLAMP, hose	2		呼び径 25
17	S7940 02200	クランプ, ホース CLAMP, hose	2		呼び径 22
18	S7940 01200	クランプ, ホース CLAMP, hose	1		呼び径 12
19	C601 513610	キャップ CAP	1		
20	P021 573220	ストレーナ STRAINER	1		
21	S0173 52050	ネーム プレート NAME PLATE	1		エンジン オイル給油口



ガバナ モータ セッティング
FIG. 18 GOVERNOR MOTOR SETTING

NES600SM-3

NES600PM

照 号 KEY NO.	部 品 番 号 PART NO.	部 品 名 称 PART NAME	所要数 Q'TY	適 用 号 機 SERIAL NO.	記 事 REMARKS
	P091 364790	ガバナ モータ セッティング GOVERNOR MOTOR SETTING	1SET		
1	P091 817120	ガバナ モータ GOVERNOR MOTOR	1		MHI. 04490-73910
2	P01X 821710	レバー LEVER	1		MHI. 47500-38010
3	P03X 364790	ソレノイド (ストップ) SOLENOID (STOP)	1		MHI. 04400-02000
4	P04X 364790	ソレノイド (アイドリング) SOLENOID (IDLING)	1		MHI. 04400-08400
5	P05X 364790	ロッド ROD	1		MHI. 45930-16013
6	P06X 364790	ロッド ROD	1		MHI. 45930-16029
7	P07X 364790	ジョイント, ボール JOINT, ball	1		MHI. 32563-06100
8	P08X 364790	ジョイント, ボール JOINT, ball	2		MHI. 32563-06300
9	P09X 364790	クレビス CLEVIS	1		MHI. 45931-00050
10	P2N1 813130	ブラケット BRACKET	1		
11	P2N1 559250	ステー STAY	1		
12	P091 557670	プレート PLATE	1		

FIG. 19 ネーム プレート フィッティング
NAME PLATE FITTING

NES600SM-3

NES600PM

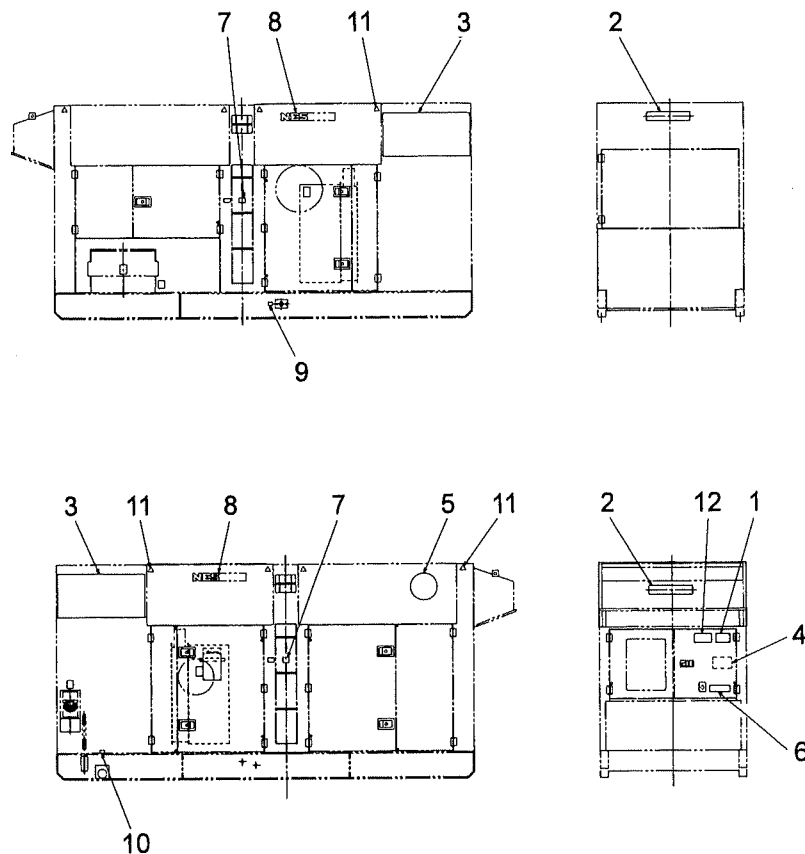

照 号 KEY NO.	部 品 番 号 PART NO.	部 品 名 称 PART NAME	所要数 Q'TY	適 用 号 機 SERIAL NO.	記 事 REMARKS
	P606 397100 P606 397000	ネーム プレート フィッティング NAME PLATE FITTING	1 SET 1 SET		NES600SM-3 NES600PM
1	P606 581080 P606 581090	ネーム プレート NAME PLATE	1 1		NES600SM-3 定格 NES600PM 定格
2	P116 372850	ネーム プレート NAME PLATE	2		社名板
3	P506 838710	ネーム プレート NAME PLATE	2		New NES
4	P126 841860	ネーム プレート NAME PLATE	1		取扱（裏面）
5	P01X 577270	ネーム プレート NAME PLATE	1		低騒音型
6	P116 830480	ネーム プレート NAME PLATE	1		注意
7	S0173 58070	ネーム プレート NAME PLATE	1		ロープ掛け
8	P25X 550630	ネーム プレート NAME PLATE	1		NES600
9	S0173 53050	ネーム プレート NAME PLATE	1		オイル ドレン
10	S0173 54050	ネーム プレート NAME PLATE	1		燃料ドレン
11	P226 571350	ネーム プレート NAME PLATE	8		枕木位置
12	P026 841830	ネーム プレート NAME PLATE	1 SET		PL

純正部品のおすすめ

本機のご使用に当たって当社指定の純正部品以外の部品をご使用になり
故障が発生した場合は保証致しかねます。

平成 12 年 4 月 初 版

不許
複製

NES600SM-3
NES600PM

ディーゼル発電装置パーツカタログ

発行 日本車輛製造株式会社機電本部
〒458-8502 名古屋市緑区鳴海町柳長80 ☎(052) 623-3311(代)
印刷 株式会社 ワイ イー エス
〒460-0014 名古屋市中区富上見町1-25 ☎(052) 321-8461(代)