

NES90SHE

DIESEL GENERATOR SET PARTS CATALOG

CAT.NO. GN38
ENGINE HINO H07D-C

現代空間を逞しく築き上げる日車

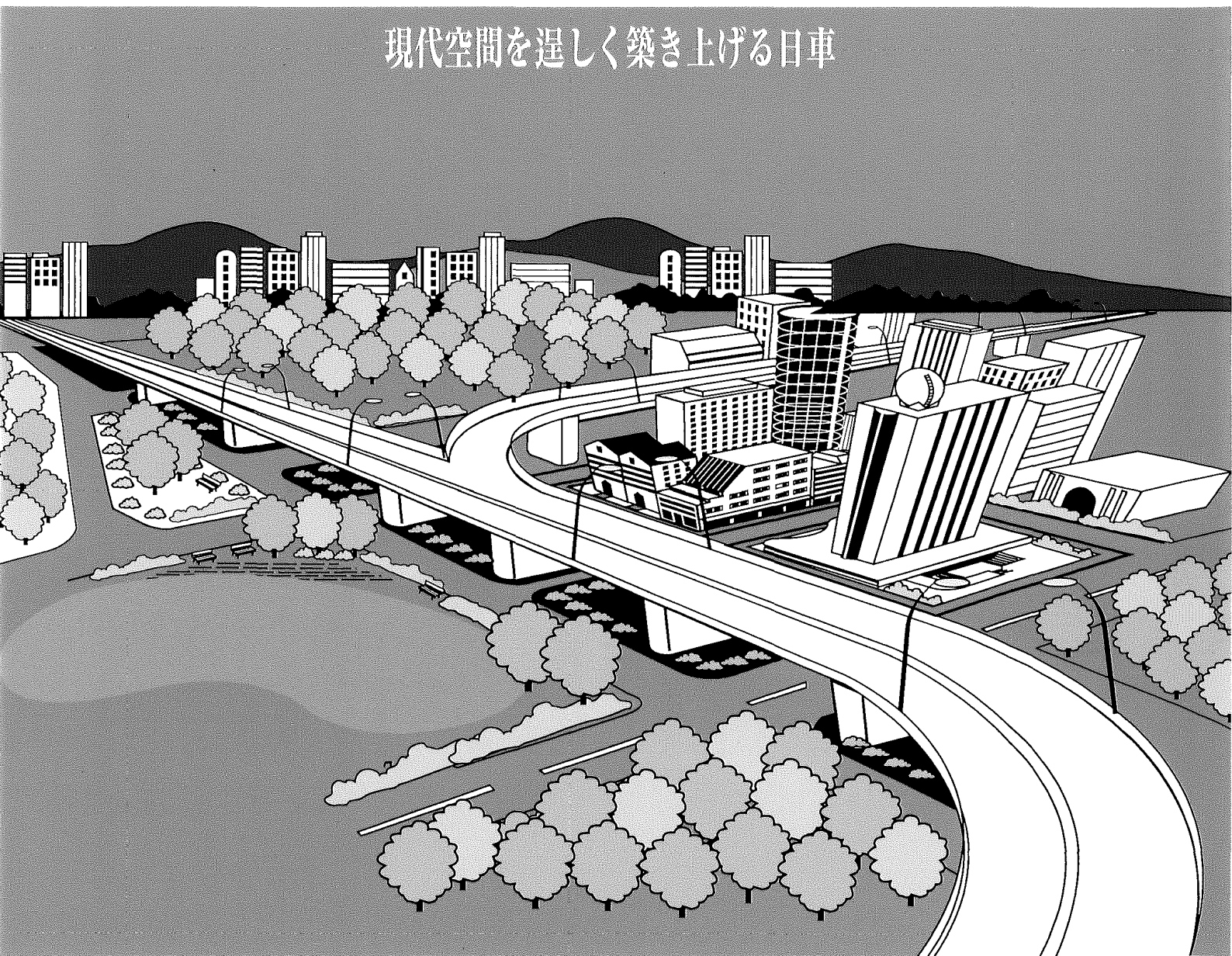

部品カタログのご使用にあたり

- このたびは、日車ディーゼルジェネレータセットをお買いあげいただきましてありがとうございます。
- この部品カタログは、日車NES型ディーゼルジェネレータセットのサービス部品が集録されています。

3. 部品カタログの構成

- ・ 照 号 図から部品を索引する番号（照号）を示します。照号末尾にA, B・・・・・・の符号が付いているものは変更された部品を示しますので、これらの部品をご注文される場合は、適用号機欄を見て貴社の使用号機に該当する照号の部品番号をご指示して下さい。

(例)

FIG. 1 ディーゼル ジェネレータ セット アッセンブリ
DIESEL GENERATOR SET ASSY

NES90SHE

照 号 KEY NO.	部 品 番 号 PART NO.	部 品 名 称 PART NAME	所要数 Q'TY	適 用 号 機 SERIAL NO.	記 事 REMARKS
	P090 226330	ディーゼル ジェネレータ セット アッセンブリ DIESEL GENERATOR SET ASSY	1 SET		
1	P901 388400	ディーゼル エンジン DIESEL ENGINE	1 SET		HINO H07D-C
2	P091 377500	ラジエータ RADIATOR	1 SET		Refer to FIG. 2
3	P441 545250	リザーブ タンク アッセンブリ RESERVE TANK ASSY	1 SET		Refer to FIG. 3
4	P092 222480 P092 229390	オルタネータ アッセンブリ ALTERNATOR ASSY	1 SET 1 SET	~GF010400 GF010500~	Refer to FIG. 4 Refer to FIG. 4A
5	P093 224400	コントロール ボックス アッセンブリ CONTROL BOX ASSY	1 SET		Refer to FIG. 6
6	P094 223800	ベッド BED	1		
7	P094 384840	ボンネット アッセンブリ BONNET ASSY	1 SET		Refer to FIG. 7
8	P094 384920	スタンド STAND	1		

- ・ 部品番号 各部品の固有番号を示し、数字と英字又は数字のみで構成されています。
装置のアッセンブリ番号は最初に照号なしで示してあります。
* 単品では販売されず、組立品で販売される部品を示します。
☆ 補用部品として供給いたしません。
- ・ 部品名称 各部品の名称を示します。
- ・ 個 数 各装置に使用されている、各装置の1組分の個数を示します。
- ・ 適用号機 各部品が使用されている「号機」を示します。

- ・ 記 事 各部品に関連のある特記事項を示します。下記の事項を除き、部品ご注文の際には併せてご指示下さい。

- ・ 図 2 参照

REFER TO FIG. 2 この部品は組部品を示し、部品の詳細については、図 2 を参照して下さい。

- ・ 照号 2 ～ 6 からなる

Consist of Key No. 216 この部品は、その装置において、照号 2, 3, 4, 5, 6 を含む組部品であることを示します。

4. 部品のご注文について

- ・ 部品のご注文の際は、必ず機種の型式、号機、部品番号、部品名称、所要数量、記事欄特記事項をご明示下さい。

(例)

NES90SHE	GF010100～	P232 52381 0	ダイオード	1 個	MA
型 式	号 機	部品番号	部品名称	所要数量	記事欄 特記事項

- ・ 部品のご注文又は部品に関するお問い合わせは、巻末に記載してあります最寄の日本車輦地区サービスセンターへお願いします。

HOW TO USE THIS PARTS CATALOG

1. This parts catalog covers the service parts of Nissha NES Series Generator Set. As for the engine parts, refer to the "Engine Parts List".

2. Explanation of the column

- Key No. A Key No. indicates a part of a parts assembly illustrated in each figure.
Suffixal letter A, B, C or so on shows the modified part.
- Part No. A Part No. consists of ten letters array of alphabets and digits that identifies each parts.
A part marked with ☆ or * is available not for single part but for a parts assembly.
- Part Name A Part Name indicates the kind of a part.
- Q'ty A Quantity shows the numbers of parts employed in one unit.
- Serial No. A Serial No. shows the applicable machine in which the part is employed.
- Remarks Special note may be described if necessary.

For example

- REFER TO FIG. 2

This part is the componet of assembling parts, and please refer to FIG. 2.

- CONSIST OF KEY No. 2~6

This part consists of the component parts of Key No. 2, 3, 4, 5 and 6.

3. How to order the parts.

- Please clarify the following information when you order the parts.

Model, Serial No. Part No., Part Name, Quantity required and other information listed on the remarks column.

Please contact the nearest Nippon Sharyo service center listed up on the last page of this parts catalog when you inquire or order the parts.

目 次
INDEX

図番号 FIG. No.	名 称	NAME	頁 PAGE
-----------------	-----	------	-----------

1. 標準部品

1	ディーゼル ジェネレータ セット アッセンブリ	DIESEL GENERATOR SET ASSY	2
2	ラジエータ アッセンブリ	RADIATOR ASSY	4
3	リザーブ タンク セッティング	RESERVE TANK SETTING	5
4	オルタネータ アッセンブリ	ALTERNATOR ASSY	6
4A	オルタネータ アッセンブリ	ALTERNATOR ASSY	10
5	レクティファイア アッセンブリ	RECTIFIER ASSY	14
6	コントロール ボックス アッセンブリ ...	CONTROL BOX ASSY	16
7	ボンネット アッセンブリ	BONNET ASSY	20
7A	ボンネット アッセンブリ	BONNET ASSY	22
8	スピード コントロール デバイス	SPEED CONTROL DEVICE	24
9	ターミナル ボックス アッセンブリ	TERMINAL BOX ASSY	26
9A	ターミナル ボックス アッセンブリ	TERMINAL BOX ASSY	30
10	ヒューエル タンク アッセンブリ	FUEL TANK ASSY	32
11	エキゾースト パイピング	EXHAUST PIPING	33
12	バッテリー アッセンブリ	BATTERY ASSY	34
13	パイピング・リギング	PIPING & RIGGING	36
14	ネーム プレート フィッティング	NAME PLATE FITTING	38
15	PL ネーム プレート アッセンブリ ...	PL NAME PLATE ASSY	39
16	アタッチメント	ATTACHMENT	40

2. エンジン部品

21	エンジン 本体	ENGINE BODY	42
22	計器	GAGE	49
23	電装品	ELECTRIC PARTS	50
24	交換部品	CHANGE PARTS	52

目次 INDEX

図番号 FIG. No.	名 称	NAME	頁 PAGE
3. オプション部品			
30-1	デュアル ボルテージ	DUAL VOLTAGE	54
30-2	コントロール ボックス デュアル ボルテージ .	CONTROL BOX DUAL VOLTAGE	55

1. 標準部品

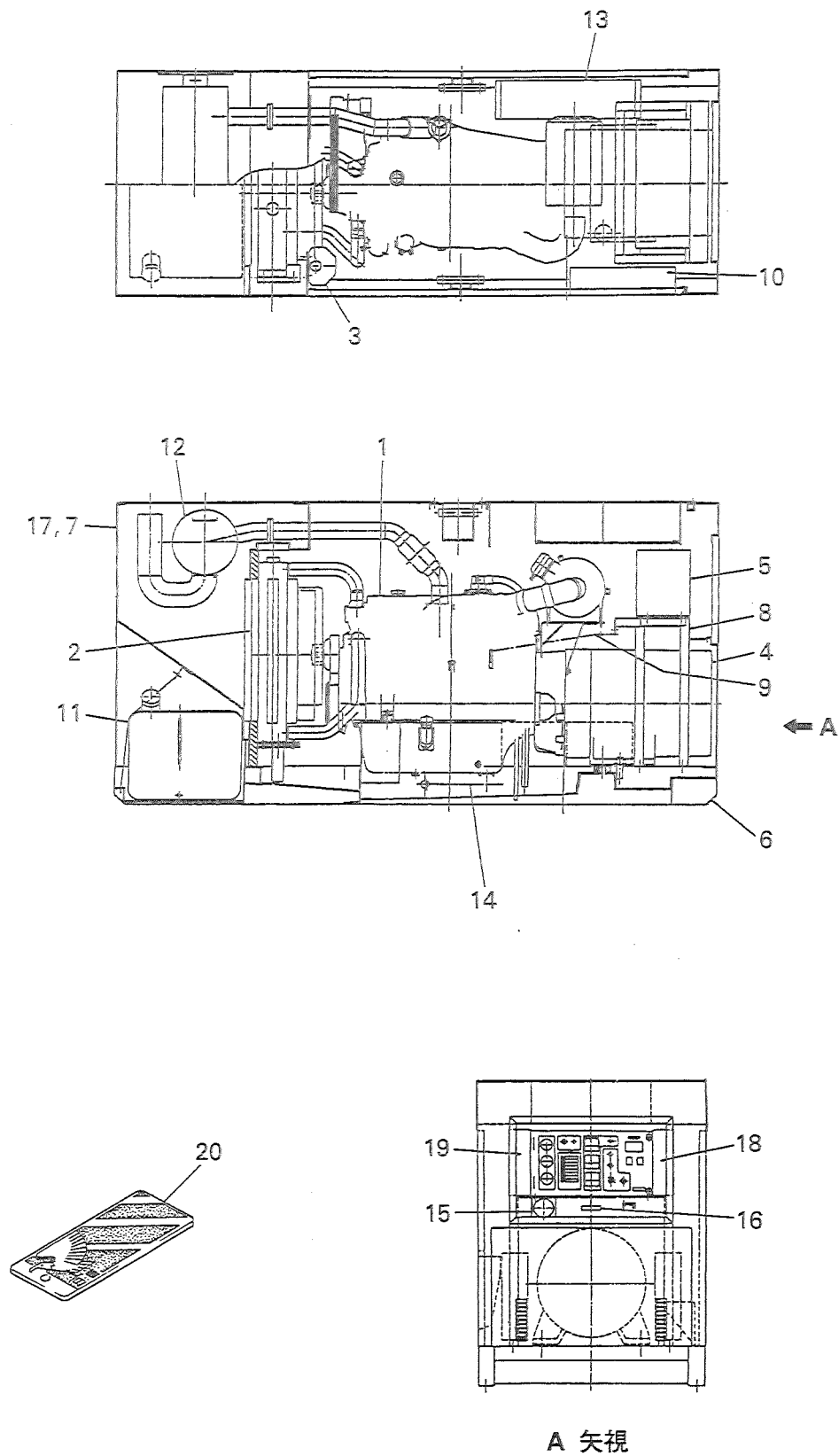

FIG. 1 ディーゼル ジェネレータ セット アッセンブリ
DIESEL GENERATOR SET ASSY

NES90SHE

照号 KEY NO.	部 品 番 号 PART NO.	部 品 名 称 PART NAME	所要数 Q'TY	適 用 号 機 SERIAL NO.	記 事 REMARKS
	P090 226330	ディーゼル ジェネレータ セット アッセンブリ DIESEL GENERATOR SET ASSY	1 SET		
1	P091 388400	ディーゼル エンジン DIESEL ENGINE	1 SET		HINO H07D-C
2	P091 377500	ラジエータ RADIATOR	1 SET		Refer to FIG. 2
3	P441 545250	リザーブ タンク アッセンブリ RESERVE TANK ASSY	1 SET		Refer to FIG. 3
4	P092 222480	オルタネータ アッセンブリ ALTERNATOR ASSY	1 SET	~GF038600	Refer to FIG. 4
	P092 224350		1 SET	GF038700~	Refer to FIG. 4A
5	P093 224400	コントロール ボックス アッセンブリ CONTROL BOX ASSY	1 SET		Refer to FIG. 6
6	P094 223800	ベッド BED	1	~GF063000	
	P094 227970		1	GF063100~	
7	P094 384840	ボンネット アッセンブリ BONNET ASSY	1 SET	~GF063000	Refer to FIG. 7
	P094 391950		1 SET	GF063100~	Refer to FIG. 7A
8	P094 384920	スタンド STAND	1		
9	P091 381780	スピード コントロール デバイス SPEED CONTROL DEVICE	1 SET		Refer to FIG. 8
10	P036 387840	ターミナル ボックス アッセンブリ TERMINAL BOX ASSY	1 SET		Refer to FIG. 9
11	P091 829800	ヒューエル タンク アッセンブリ FUEL TANK ASSY	1 SET		Refer to FIG. 10
12	P091 384150	エキゾースト パイピング EXHAUST PIPING	1 SET		Refer to FIG. 11
13	P546 454860	バッテリー アッセンブリ BATTERY ASSY	1 SET		Refer to FIG. 12
14	P091 385020	パイピング・リギング PIPING & RIGGING	1 SET		Refer to FIG. 13
15	P156 828930	タコメータ TACHOMETER	1		
16	PXXX 563490	ネーム プレート NAME PLATE	1		P01X=200V-50Hz P02X=220V-60Hz
17	P096 842880	ネーム プレート NAME PLATE	1 SET		Refer to FIG. 14
18	P043 566400	カバー, ブラインド COVER, blind	1		
19	P043 566390	カバー, ブラインド COVER, blind	1		
20	P026 560140	キー ホルダー KEY HOLDER	1		
21	P026 835460	アタッチメント ATTACHMENT	1 SET		Refer to FIG. 16

FIG. 2

ラジエータ アッセンブリ
RADIATOR ASSY

NES90SHE

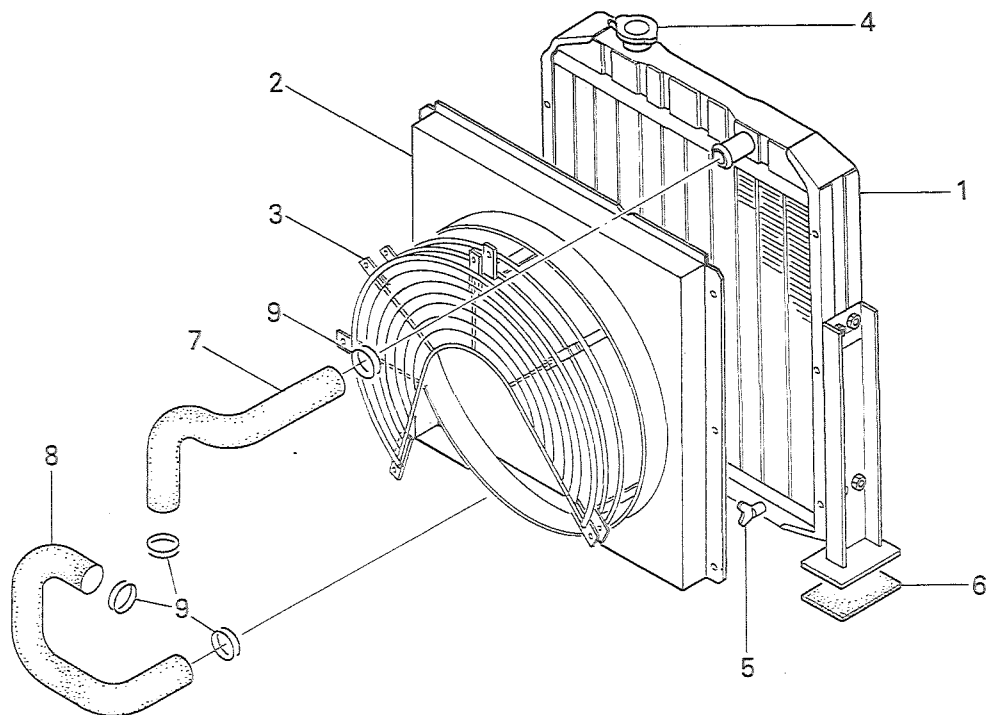

照号 KEY NO.	部品番号 PART NO.	部品名称 PART NAME	所要数 Q'TY	適用号機 SERIAL NO.	記 事 REMARKS
	P091 377500	ラジエータ アッセンブリ RADIATOR ASSY	1 SET		
1	★	ラジエータ アッセンブリ RADIATOR ASSY	1		
2	P04X 377500	ファン シュラウド アッセンブリ FAN SHROUD ASSY	1		SANKYO 102800-6960
3	P05X 377500	ガード ユニット GUARD UNIT	1		SANKYO 102830-2310
4	P06X 377500	キャップ アッセンブリ CAP ASSY.	1		SANKYO 102600-0200
5	P07X 397500	ドレン コック ユニット DRAIN COCK UNIT	1		SANKYO 16051-1070A
6	P11X 377500	ラバー シート RUBBER SHEET	2		SANKYO 102094-3950
7	P12X 377500	ラバー ホース RUBBER HOSE	1		SANKYO 102091-7420
8	P13X 377500	ラバー ホース RUBBER HOSE	1		SANKYO 102091-7430
9	P14X 377500	クランプ CLAMP	4		SANKYO 9769-60102A

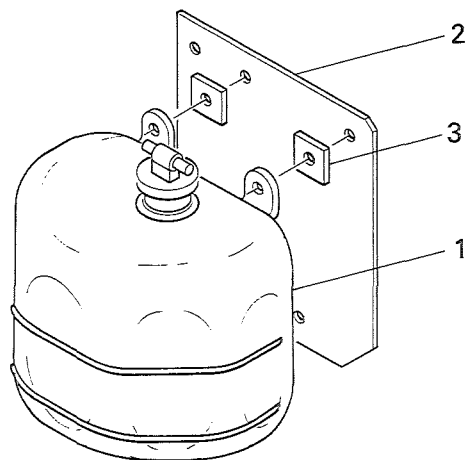

照号 KEY NO.	部 品 番 号 PART NO.	部 品 名 称 PART NAME	所要数 Q'TY	適 用 号 機 SERIAL NO.	記 事 REMARKS
	P441 545250	リザーブ タンク セッティング RESERVE TANK SETTING	1 SET		
1	P111 353640	リザーブ タンク アッセンブリ RESERVE TANK ASSY	1		ラジエータ付属品
2	P441 547280	ブラケット BRACKET	1		
3	P091 523910	パッキング PACKING	3		

FIG. 4 オルタネータ アッセンブリ
ALTERNATOR ASSY

NES90SHE

適用号機 No. GF038600マデ

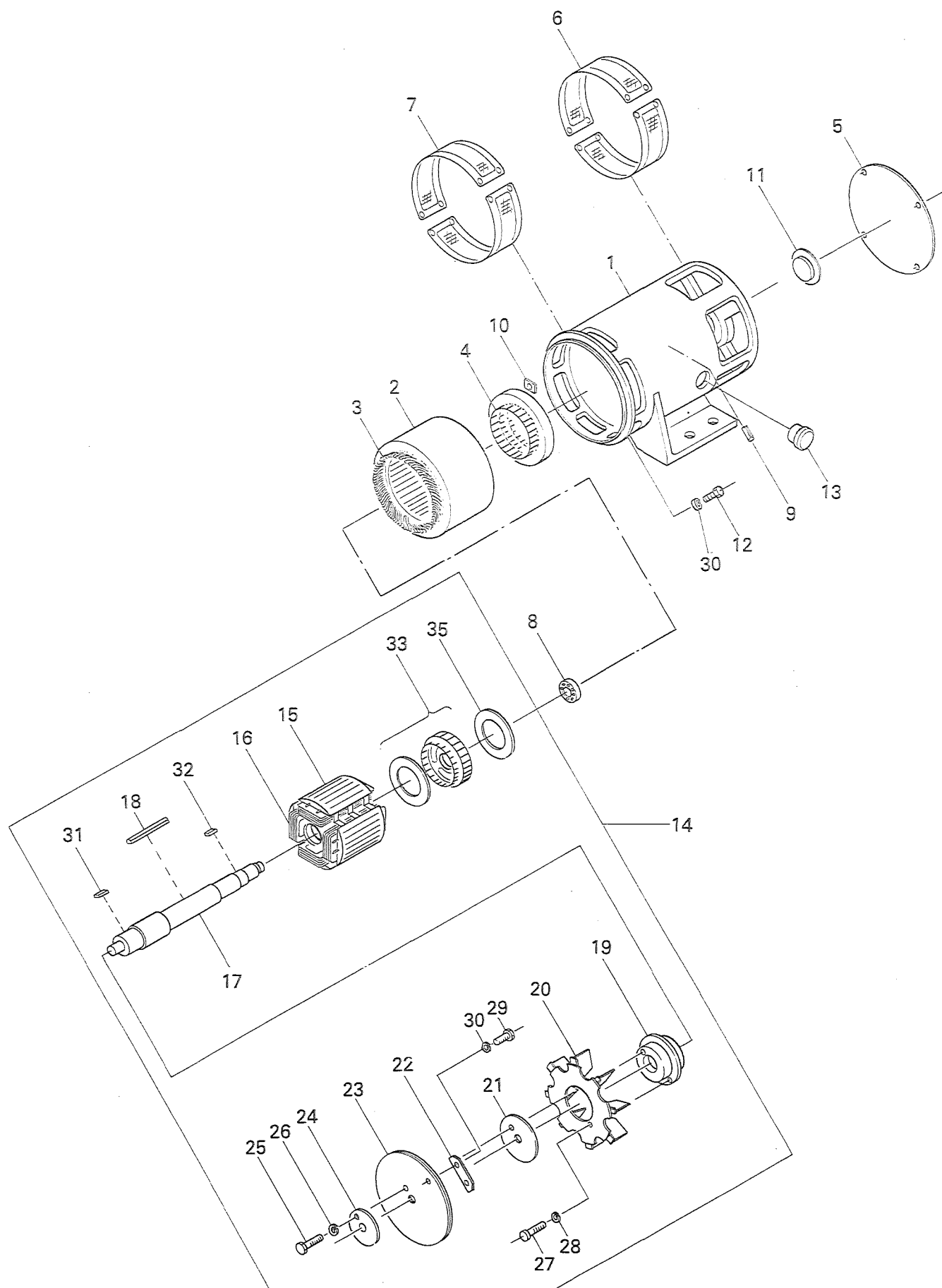

FIG. 4

オルタネータ アッセンブリ
ALTERNATOR ASSY

NES90SHE

照 号 KEY NO.	部 品 番 号 PART NO.	部 品 名 称 PART NAME	所要数 Q'TY	適 用 号 機 SERIAL NO.	記 事 REMARKS
	P092 222480	オルタネータ アッセンブリ ALTERNATOR ASSY	1 SET	~GF038600	
1	P092 222500	フレーム FRAME	1		
2	P302 459020	ステータ コア アッセンブリ STATOR CORE ASSY	1		
3	P302 459030	アーマチュア コイル ARMATURE COIL	1		
4	P842 819220	エキサイタ, ステータ アッセンブリ EX. STATOR ASSY	1		
5	P302 459090	エンド カバー END COVER	1		
6	P072 833350	ガード ネット GUARD NET	2		EX 側
7	P072 833340	ガード ネット GUARD NET	2		F 側
8	S6204 63102	ボール ベアリング BALL BEARING	1		
9	P01X 538830	ピン, スプリング PIN, spring	2		
10	P022 569860	プレート PLATE	2		
11	P732 502300	ベアリング カバー BEARING COVER	1		
12	S9061 10040	ボルト BOLT	12		
13	P63X 527330	グロメット GROMMET	2		
14	P092 829430	ロータ アッセンブリ ROTOR ASSY	1 SET		照号15~35からなる Consist of key No. 15~35
15	P302 459050	ロータ コア アッセンブリ ROTOR CORE ASSY	1		
16	P092 381500	フィールド コイル FIELD COIL	1		
17	P092 829410	シャフト SHAFT	1		
18	S0267 15200	キー KEY	1		
19	P302 459070	ハブ, カップリング HUB, coupling	1		
20	P302 375410	ファン FAN	1		
21	P202 525420	カラー COLLAR	1		
22	P202 525450	プレート PLATE	4		
23	P202 449050	プレート, カップリング PLATE, coupling	3		
24	P202 525410	プレート, プレス PLATE, press	1		
25	S9061 12030	ボルト BOLT	8		
26	S9265 12000	ワッシャ, スプリング WASHER, spring	8		
27	S9061 08020	ボルト BOLT	6		
28	S9265 08000	ワッシャ, スプリング WASHER, spring	6		
29	S9061 10030	ボルト BOLT	8		
30	S9265 10000	ワッシャ, スプリング WASHER, spring	20		

FIG. 4 オルタネータ アッセンブリ
ALTERNATOR ASSY

NES90SHE

照号 KEY NO.	部 品 番 号 PART NO.	部 品 名 称 PART NAME	所要数 Q'TY	適 用 号 機 SERIAL NO.	記 事 REMARKS
31	S0269 15085	キー KEY	1		
32	S0269 15040	キー KEY	1		
33	P062 829370	ロータ コア アッセンブリ ROTOR CORE ASSY	1		
34					
35	P072 829360	レクティファイア アッセンブリ RECTIFIER ASSY	1 SET		Refer to FIG.5

FIG. 4A オルタネータ アッセンブリ
ALTERNATOR ASSY

NES90SHE

適用号機 No. GF038700カラ

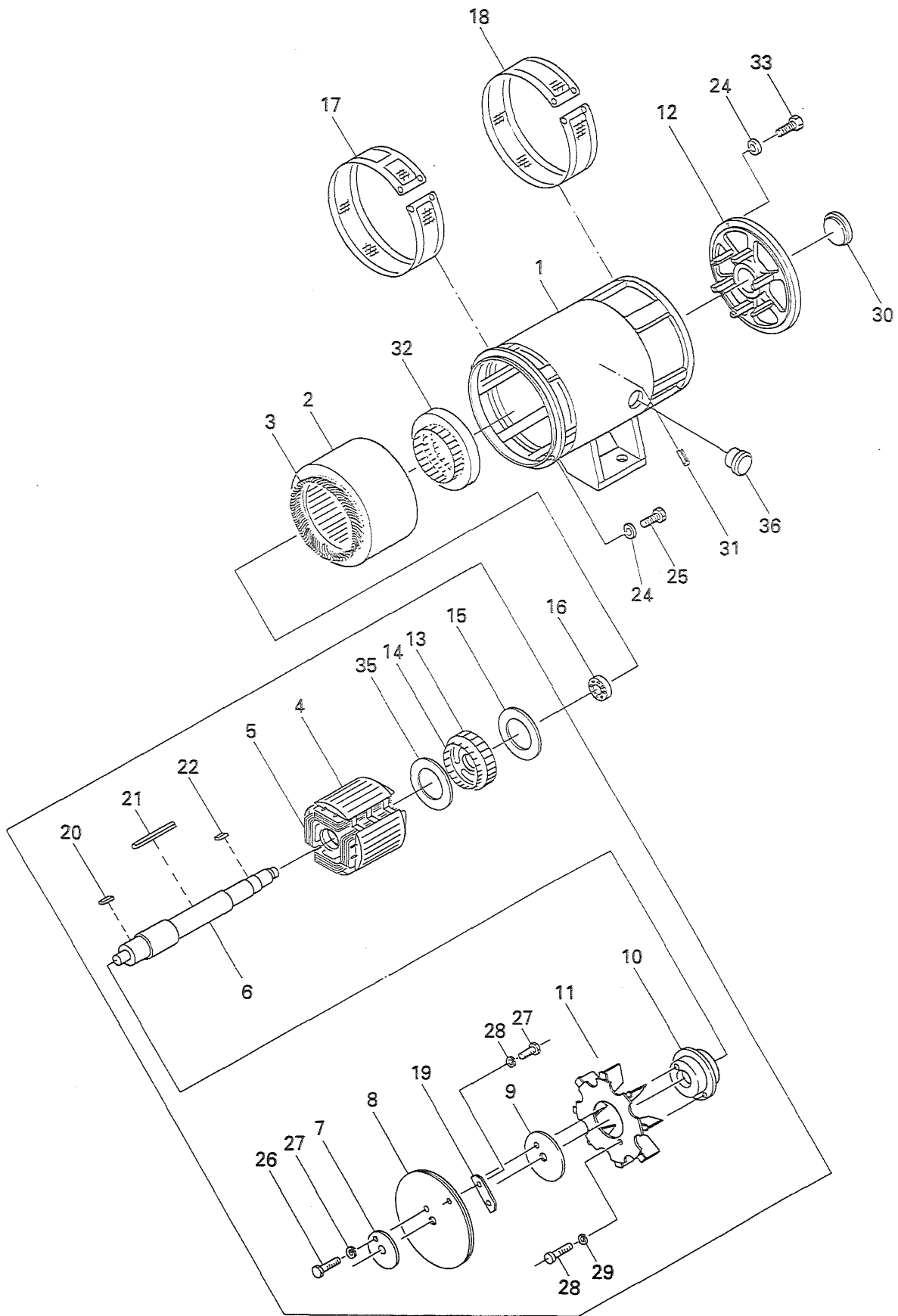

FIG. 4A オルタネータ アッセンブリ
ALTERNATOR ASSY

NES90SHE

照号 KEY NO.	部 品 番 号 PART NO.	部 品 名 称 PART NAME	所要数 Q'TY	適 用 号 機 SERIAL NO.	記 事 REMARKS
	P092 224350	オルタネータ アッセンブリ ALTERNATOR ASSY	1 SET	GF038700～	
1	P092 224380	フレーム FRAME	1		
2	P092 838260	ステータ コア アッセンブリ STATOR CORE ASSY	1SET		
3	P092 838450	コイル, アーマチュア COIL, armature	1		
4	P092 838320	ロータ コア アッセンブリ ROTOR CORE ASSY	1SET		
5	P092 386210	コイル, フィールド COIL, field	1		
6	P092 838390	シャフト SHAFT	1		
7	P042 567270	プレート, プレス PLATE, press	1		
8	P042 836740	プレート, カップリング PLATE, coupling	3		
9	P042 567280	カラー COLLAR	1		
10	P072 838370	ハブ, カップリング HUB, coupling	1		
11	P072 386250	ファン FAN	1		
12	P072 835060	ブラケット, エンド BRACKET, end	1		
13	P072 838280	EX ロータ コア アッセンブリ EX ROTOR CORE ASSY	1SET		
14	P072 838490	EX アーマチュア コイル EX ARMATURE COIL	1		
15	P072 829360	レクティファイア アッセンブリ RECTIFIER ASSY	1SET		Refer to FIG. 5
16	S6204 63102	ベアリング, ボール BEARING, ball	1		
17	P302 459010	ガード ネット GUARD NET	1		
18	P072 835350	ガード ネット GUARD NET	1		
19	P202 525450	プレート PLATE	4		
20	S0269 15085	キー KEY	1		
21	S0267 15200	キー KEY	1		
22	S0269 15040	キー KEY	1		
23	S9061 10030	ボルト BOLT	8		
24	S9265 10000	ワッシャ, スプリング WASHER, spring	24		
25	S9061 10040	ボルト BOLT	12		
26	S9061 12030	ボルト BOLT	8		
27	S9265 12000	ワッシャ, スプリング WASHER, spring	8		
28	S9061 08020	ボルト BOLT	6		
29	S9265 08000	ワッシャ, スプリング WASHER, spring	6		
30	P732 50230	カバー, ベアリング COVER, bearing	1		

FIG. 4A オルタネータ アッセンブリ
ALTERNATOR ASSY

NES90SHE

照号 KEY NO.	部 品 番 号 PART NO.	部 品 名 称 PART NAME	所要数 Q'TY	適 用 号 機 SERIAL NO.	記 事 REMARKS
31	P01X 538830	ピン, スプリング PIN, spring	2		
32	P072 838200	EX ステータ アッセンブリ EX STATOR ASSY	1SET		
33	S9060 10035	ボルト BOLT	4		
34	P05X 574850	ネーム プレート NAME PLATE	1		
35	P202 541310	リング, バランス RING, balance	1		
36	P50X 224350	シート, ラバー SEAT, rubber	1		

FIG. 5 レクティファイア アッセンブリ
RECTIFIER ASSY

NES90SHE

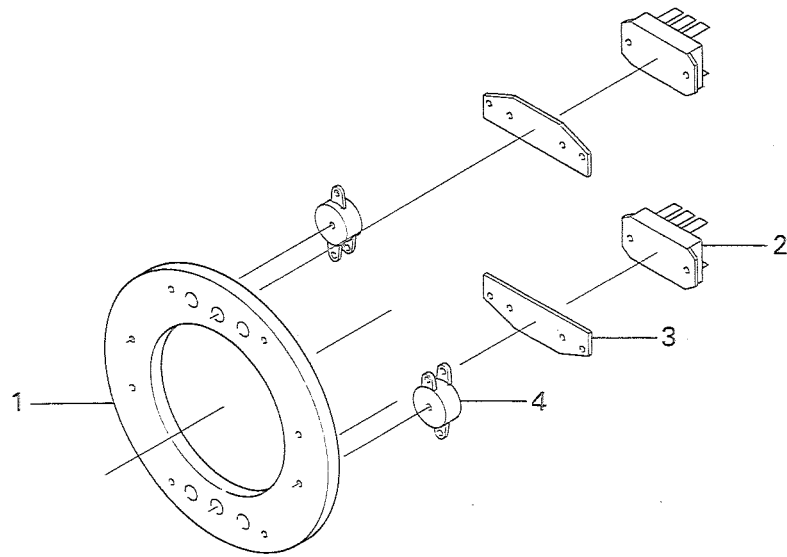

照号 KEY NO.	部品番号 PART NO.	部品名称 PART NAME	所要数 Q'TY	適用機種 SERIAL NO.	記 事 REMARKS
	P072 829360	レクティファイア アッセンブリ RECTIFIER ASSY	1 SET		
1	P302 465270	プレート PLATE	1		
2	P102 532550	ダイオード モジュール DIODE MODULE	2		
3	P072 562660	フィン FIN	2		
4	P302 532540	バリスタ VARISTOR	2		

FIG. 6 コントロール ボックス アッセンブリ
CONTROL BOX ASSY

NES90SHE

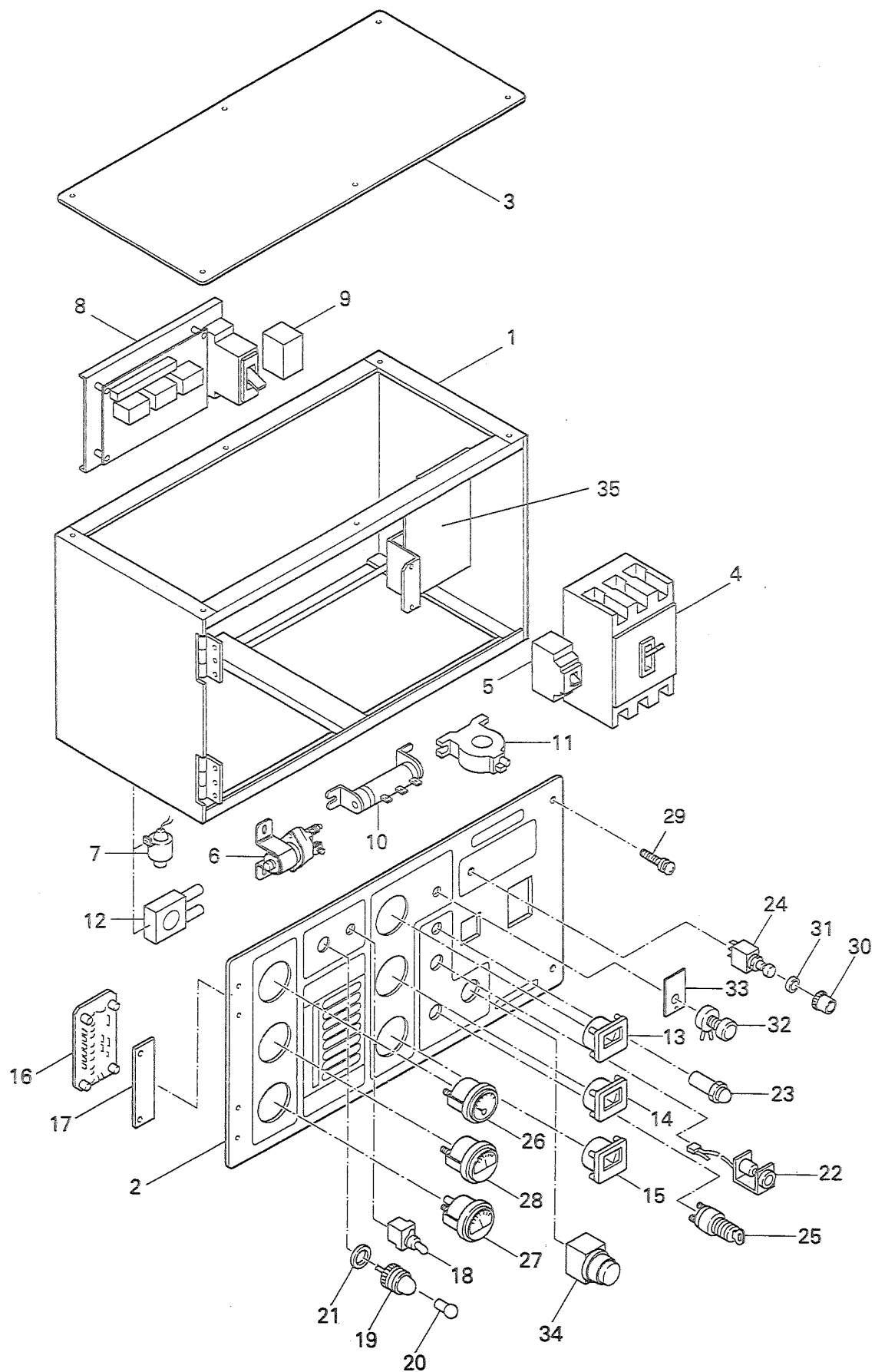

FIG. 6

 コントロール ボックス アッセンブリ
 CONTROL BOX ASSY

NES90SHE

照号 KEY NO.	部 品 番 号 PART NO.	部 品 名 称 PART NAME	所要数 Q'TY	適 用 号 機 SERIAL NO.	記 事 REMARKS
	P093 224400	コントロール ボックス アッセンブリ CONTROL BOX ASSY	1 SET		
1	P093 226390	コントロール ボックス CONTROL BOX	1		
2	P093 384630	コントロール パネル CONTROL PANEL	1		
3	P143 544300	カバー COVER	1		
4	P01X 836410	ブレーカ BREAKER	1		
5	P026 570200	アース リークエージ ブレーカ EARTH LEAKAGE BREAKER	1		
6	P041 829810	ブロック リレー BLOCK RELAY	1		HINO 28410-1271
7	A205 984950	ブザー BUZZER	1		
8	P033 836540	AVR アッセンブリ AVR ASSY	1 SET		
9	P02X 563330	リレー RELAY	1		
10	P143 549640	レジスタ RESISTOR	1		
11	P15X 469280	C. T. CURRENT TRANSFORMER	1		
12	P143 548760	C. T. CURRENT TRANSFORMER	1		
13	P113 519910	ボルト メータ VOLT METER	1		
14	P04X 437640	アンメータ AMMETER	1		
15	P153 509230	フリケンシー メータ FREQUENCY METER	1		
16	P21X 842260	モニタ MONITOR	1		
17	P023 560270	フィルタ FILTER	1		
18	S1050 01010	トグル スイッチ TOGGLE SWITCH	1		
19	S1055 00024	パネル ランプ PANEL LAMP	1		
20	S1055 20030	バルブ BULB	1		
21	S5030 22505	ワッシャ WASHER	1		
22	P546 461640	ヒータ シグナル HEATER SIGNAL	1		HINO 28550-1260
23	P02X 563290	パイロット ランプ PILOT LAMP	1		
24	P143 553580	プッシュ ボタン PUSH BUTTON	1		
25	P756 816260	スタータ スイッチ STARTER SWITCH	1		HINO 84510-1850
26	P03X 467820	ヒューエル ゲージ FUEL GAUGE	1		
27	P336 420820	ウォータ テンパラチュア ゲージ WATER TEMPERATURE GAUGE	1		HINO 83410-1100
28	P336 420810	オイル プレッシュャ ゲージ OIL PRESSURE GAUGE	1		HINO 83510-1100
29	P073 569820	ボルト アッセンブリ BOLT ASSY	2		
30	P01X 562240	フード HOOD	1		

FIG. 6 コントロール ボックス アッセンブリ
CONTROL BOX ASSY

NES90SHE

照号 KEY NO.	部 品 番 号 PART NO.	部 品 名 称 PART NAME	所要数 Q'TY	適 用 号 機 SERIAL NO.	記 事 REMARKS
31	P19X 384610	ワッシャ WASHER	1		
32	P00X 557880	ボルテージ アジャスタ VOLTAGE ADJUSTER	1		
33	P193 522550	インシュレータ INSULATOR	1		
34	P01X 435320	プッシュ ボタン スイッチ PUSH BUTTON SWITCH	1		
35	P043 838010	ブラケット BRACKET	1		

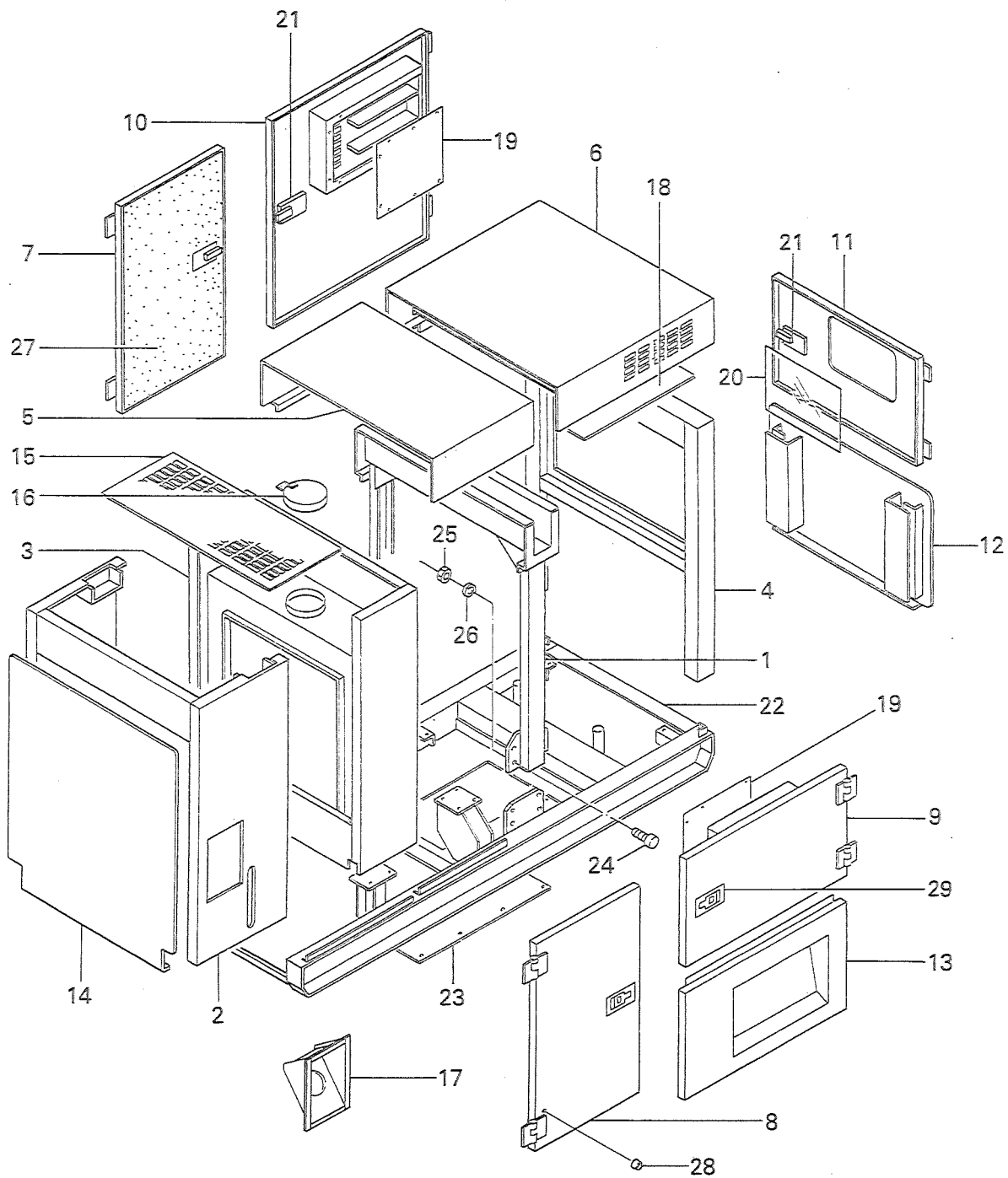

照 号 KEY NO.	部 品 番 号 PART NO.	部 品 名 称 PART NAME	所要数 Q'TY	適 用 号 機 SERIAL NO.	記 事 REMARKS
	P094 384840	ボンネット アッセンブリ BONNET ASSY	1 SET	~GF063000	
1	P094 381720	フレーム FRAME	1		
2	P094 223230	ラジエータ マスク RADIATOR MASK (F)	1		
3	P094 224390	ラジエータ マスク RADIATOR MASK (R)	1		
4	P094 385390	パネル マスク PANEL MASK	1		
5	P094 835160	ルーフ ROOF	1		
6	P094 381740	インレット ベンチ ダクト INLET VENTI DUCT	1		
7	P094 836250	サイド ドア SIDE DOOR	1		
8	P094 836240	サイド ドア SIDE DOOR	1		
9	P094 385350	サイド ドア SIDE DOOR	1		
10	P094 385360	サイド ドア SIDE DOOR	1		
11	P044 842730	パネル ドア PANEL DOOR	1		
12	P094 829610	ベント カバー VENT COVER	1		
13	P094 835440	サイド カバー SIDE COVER	1		
14	P094 834350	インスペクション カバー INSPECTION COVER	1		
15	P094 829640	ガード ネット GUARD NET	1		
16	P254 816500	キャップ アッセンブリ CAP ASSY	1		
17	P154 828390	ヒューエル カバー FUEL COVER	1		
18	P094 562760	カバー COVER	1		
19	P094 562920	カバー COVER	2		
20	P024 570550	パネル PANEL	1		
21	P124 562670	ハンドル HANDLE	1		
22	P094 223800	ベッド BED	1		
23	P094 565290	インスペクション カバー INSPECTION COVER	1		
24	S9061 16060	ボルト BOLT	8		
25	S9160 16000	ナット NUT	8		
26	S9265 16000	ワッシャ, スプリング WASHER, spring	8		
27	BP-0157	サウンド アレスター SOUND ARRESTER	1 SET		
28	P024 563170	フット オブ ラバー FOOT OF RUBBER	5		
29	A334 E40110	ハンドル HANDLE	4		

FIG. 7A BONNET ASSY
ボンネット アッセンブリ

NES90SHE

適用号機 No. GF063100カラ

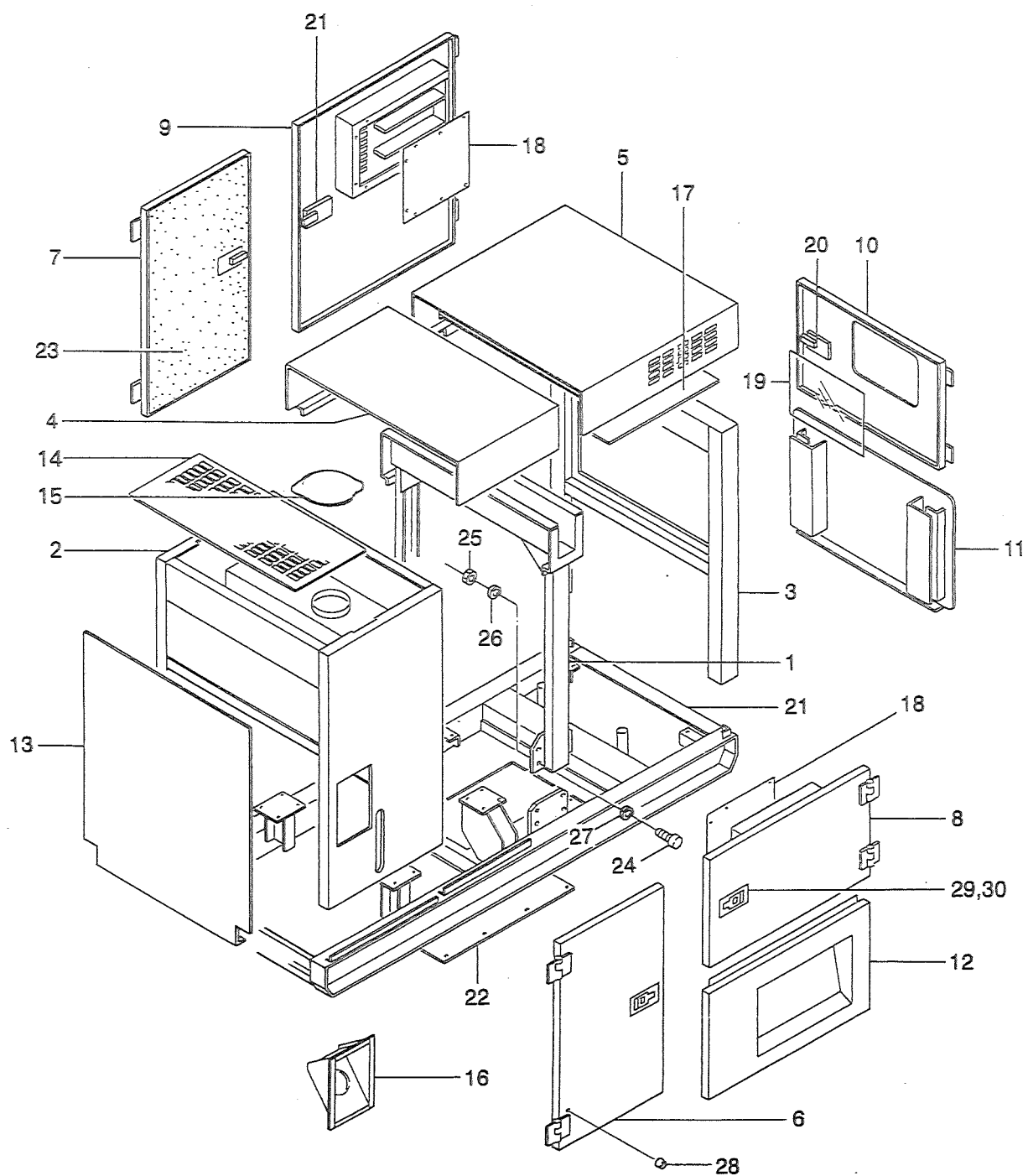

FIG. 7A

ボンネット アッセンブリ
BONNET ASSY

NES90SHE

照 号 KEY NO.	部 品 番 号 PART NO.	部 品 名 称 PART NAME	所要数 Q'TY	適 用 号 機 SERIAL NO.	記 事 REMARKS
	P094 391950	ボンネット アッセンブリ BONNET ASSY	1 SET	GF063100~	
1	P094 391960	フレーム FRAME	1		
2	P094 849630	ラジエータ マスク アッセンブリ RADIATOR MASK ASSY	1		
3	P094 391970	パネル マスク PANEL MASK	1		
4	P094 835160	ルーフ ROOF	1		
5	P094 381740	インレット ベンチ ダクト INLET VENTI DUCT	1		
6	P094 849640	サイド ドア SIDE DOOR	1		
7	P094 849650	サイド ドア SIDE DOOR	1		
8	P094 391980	サイド ドア SIDE DOOR	1		
9	P094 391990	サイド ドア SIDE DOOR	1		
10	P044 849620	パネル ドア PANEL DOOR	1		
11	P094 829610	ベント カバー VENT COVER	1		
12	P094 835440	サイド カバー SIDE COVER	1		
13	P094 834350	インスペクション カバー INSPECTION COVER	1		
14	P094 849660	ガード ネット GUARD NET	1		
15	P024 847060	キャップ CAP	1		
16	P154 828390	ヒューエル カバー FUEL COVER	1		
17	P094 562760	カバー COVER	1		
18	P094 562920	カバー COVER	2		
19	P024 570550	パネル PANEL	1		
20	P024 849740	ハンドル HANDLE	1		
21	P094 227970	ベッド BED	1		
22	P044 575080	インスペクション カバー INSPECTION COVER	1		
23	BP-0157	サウンド アレスター SOUND ARRESTER	1 SET		
24	P02X 567520	ボルト BOLT	8		
25	P05X 556640	ナット NUT	8		
26	S9265 16000	ワッシャ, スプリング WASHER, spring	8		
27	S9260 01600	ワッシャ WASHER	8		
28	P024 563170	フット オブ ラバー FOOT OF RUBBER	5		
29	P024 392090	ハンドル HANDLE	4		
30	P08X 570340	ハイブリッド ナット HYBRID NUT	16		

FIG. 8 スピード コントロール デバイス
SPEED CONTROL DEVICE

NES90SHE

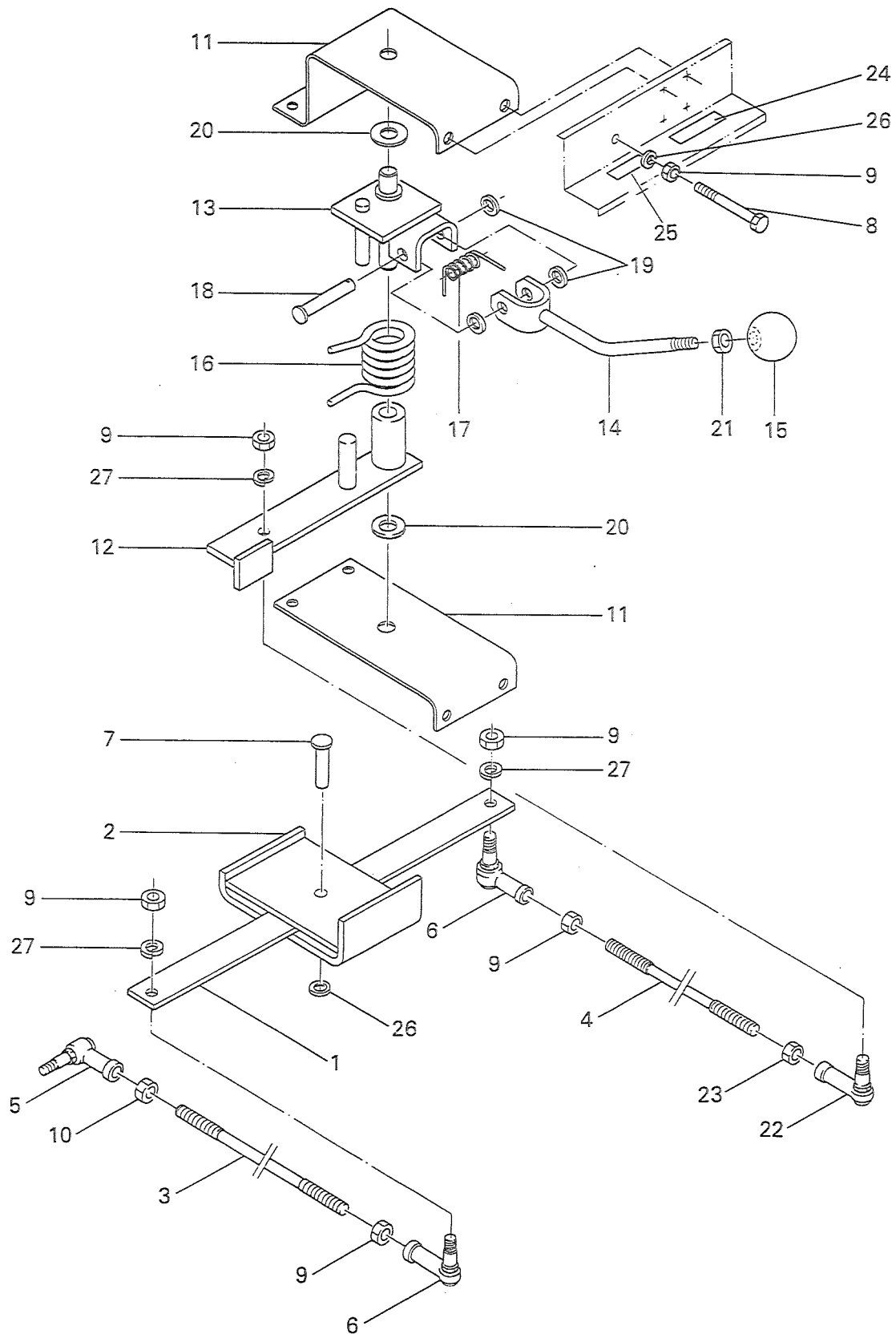

FIG. 8

スピード コントロール デバイス
SPEED CONTROL DEVICE

NES90SHE

照号 KEY NO.	部 品 番 号 PART NO.	部 品 名 称 PART NAME	所要数 Q'TY	適 用 号 機 SERIAL NO.	記 事 REMARKS
	P091 381780	スピード コントロール デバイス SPEED CONTROL DEVICE	1 SET		
1	P251 531040	レバー LEVER	1		
2	P251 531750	ブラケット, レバー BRACKET, lever	1		
3	P091 562770	ロッド, リンク ROD, link	1		
4	P441 545820	ロッド, リンク ROD, link	1		
5	P01X 833780	ロッド エンド ROD END	1		
6	P02X 833790	ロッド エンド ROD END	2		
7	S3123 08024	ピン, ヘッド PIN, head	1		
8	P021 566180	ボルト BOLT	1		
9	S9160 08000	ナット NUT, 4T	7		
10	S9165 06000	ナット NUT, 4T, L	1		
11	P251 461560	ブラケット アッセンブリ BRACKET ASSY	1 SET		
12	P251 461890	レバー LEVER	1		
13	P251 461900	レバー LEVER	1		
14	P251 531930	レバー LEVER	1		
15	SY6A 765220	ノブ KNOB	1		
16	P251 531940	スプリング SPRING	1		
17	P111 513060	スプリング SPRING	1		
18	P111 513950	ピン PIN	1		
19	S9261 00800	ワッシャ WASHER	3		
20	S9261 01200	ワッシャ WASHER	2		
21	S9160 08000	ナット NUT	1		黒色メッキ
22	P02X 833780	ロッド エンド ROD END	1		
23	S9165 08000	ナット NUT, 4T, L	1		
24	P026 563500	ネーム プレート NAME PLATE	1		非常停止-始動-運転
25	P02X 514550	ネーム プレート NAME PLATE	1		回転数調整
26	S9260 00800	ワッシャ WASHER	2		
27	S9265 08000	ワッシャ, スプリング WASHER, spring	5		

適用号機 No. GF061400マデ

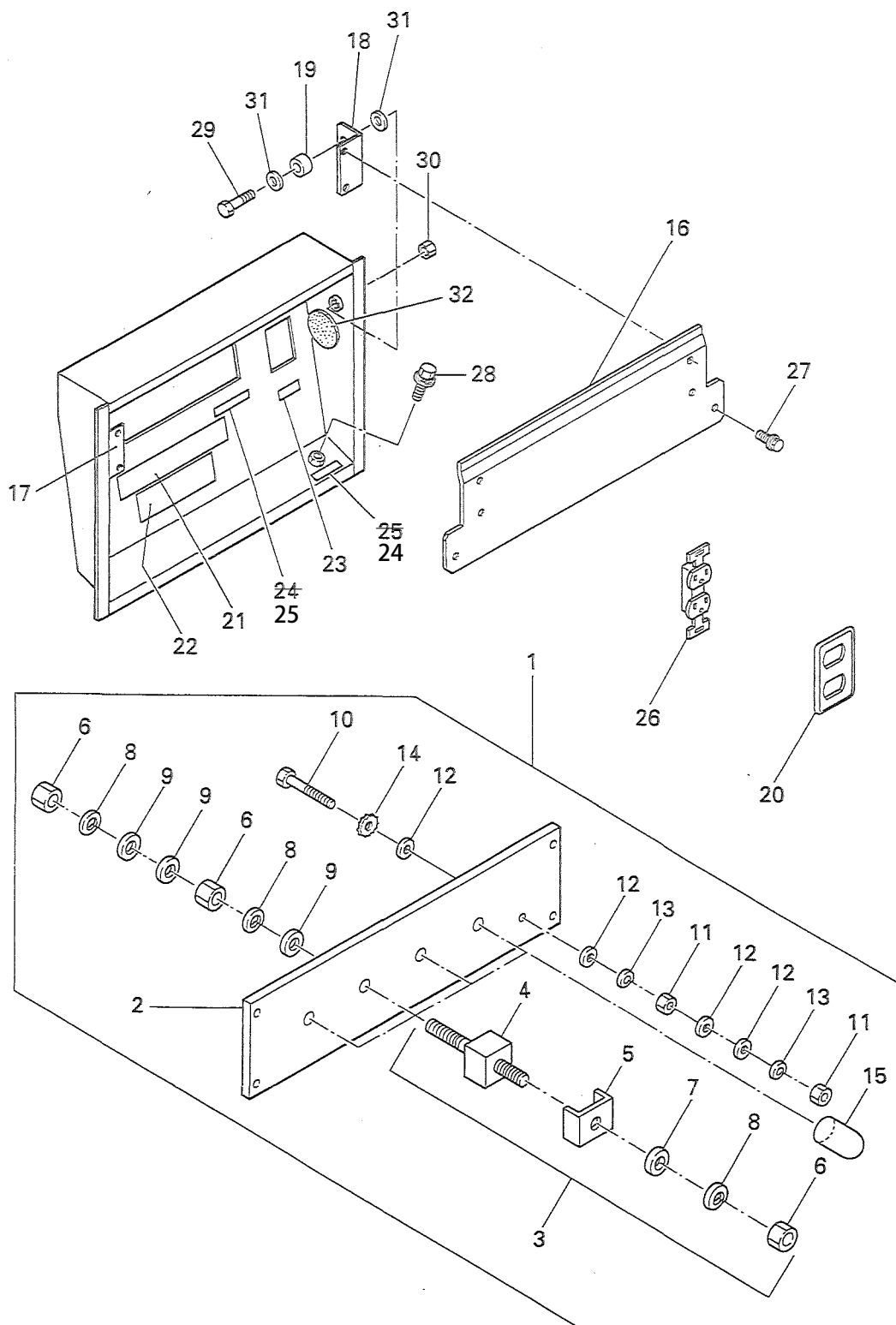

FIG. 9

ターミナル ボックス アッセンブリ
TERMINAL BOX ASSY

NES90SHE

照 号 KEY NO.	部 品 番 号 PART NO.	部 品 名 称 PART NAME	所要数 Q'TY	適 用 号 機 SERIAL NO.	記 事 REMARKS
	P036 387840	ターミナル ボックス アッセンブリ TERMINAL BOX ASSY	1 SET	~GF061400	
1	P046 828420	ターミナル ボード アッセンブリ TERMINAL BOARD ASSY	1 SET		照号 2~15ヲ含ム Consist of Key No. 2~15
2	P046 828800	ターミナル ボード TERMINAL BOARD	1		
3	P046 562120	ターミナル ボルト アッセンブリ TERMINAL BOLT ASSY	4 SET		照号 4~8ヲ含ム Consist of Key No. 4~8
4	P046 562140	ターミナル ボルト TERMINAL BOLT	4		PIN, spring ヲ含ム
5	P046 562130	ワッシャ, ターミナル WASHER, terminal	4		
6	S9163 12000	ナット NUT	12		
7	S9262 01200	ワッシャ, フィニッシュ WASHER, finished	4		
8	S9265 12000	ワッシャ, スプリング WASHER, spring	12		
9	S9262 01200	ワッシャ, フィニッシュ WASHER, finished	12		
10	S9087 08050	ボルト BOLT	1		
11	S9163 08000	ナット NUT	2		
12	S9262 00800	ワッシャ, フィニッシュ WASHER, finished	4		
13	S9265 08000	ワッシャ, スプリング WASHER, spring	2		
14	S9270 08000	ワッシャ, ロック WASHER, lock	1		
15	P17X 566970	VCP キャップ VCP CAP	1		
16	P036 841660	ターミナル カバー TERMINAL COVER	1		
17	P026 569800	アングル, サポート ANGLE, support	1		
18	P026 569810	アングル, サポート ANGLE, support	1		
19	P026 562990	ブッシュ BUSHING	2		
20	P126 565550	プレート, コンセント PLATE, consent	1		
21	P346 544580	ネーム プレート NAME PLATE	1		出力電圧限界
22	P026 563520	ネーム プレート NAME PLATE	1		接地注意
23	P026 563510	ネーム プレート NAME PLATE	1		コンセント
24	P146 555370	ネーム プレート NAME PLATE	1		ボディー アース
25	P146 555360	ネーム プレート NAME PLATE	1		漏電保護
26	S1058 01015	コンセント CONSENT	1		
27	S9089 08020	ボルト ワッシャ アッセンブリ BOLT WASHER ASSY	2		
28	S9088 10025	ボルト ワッシャ アッセンブリ BOLT WASHER ASSY	1		
29	S9060 10040	ボルト BOLT	2		
30	S9160 10000	ナット NUT	2		

照 号 KEY NO.	部 品 番 号 PART NO.	部 品 名 称 PART NAME	所要数 Q'TY	適 用 号 機 SERIAL NO.	記 事 REMARKS
31	S9261 01000	ワッシャ, フィニッシュ WASHER, finished	4		
32	P38X 527330	グロメット GROMMET	1		

ターミナル ボックス アッセンブリ
FIG. 9A TERMINAL BOX ASSY

NES90SHE

適用号機 No. GF061500カラ

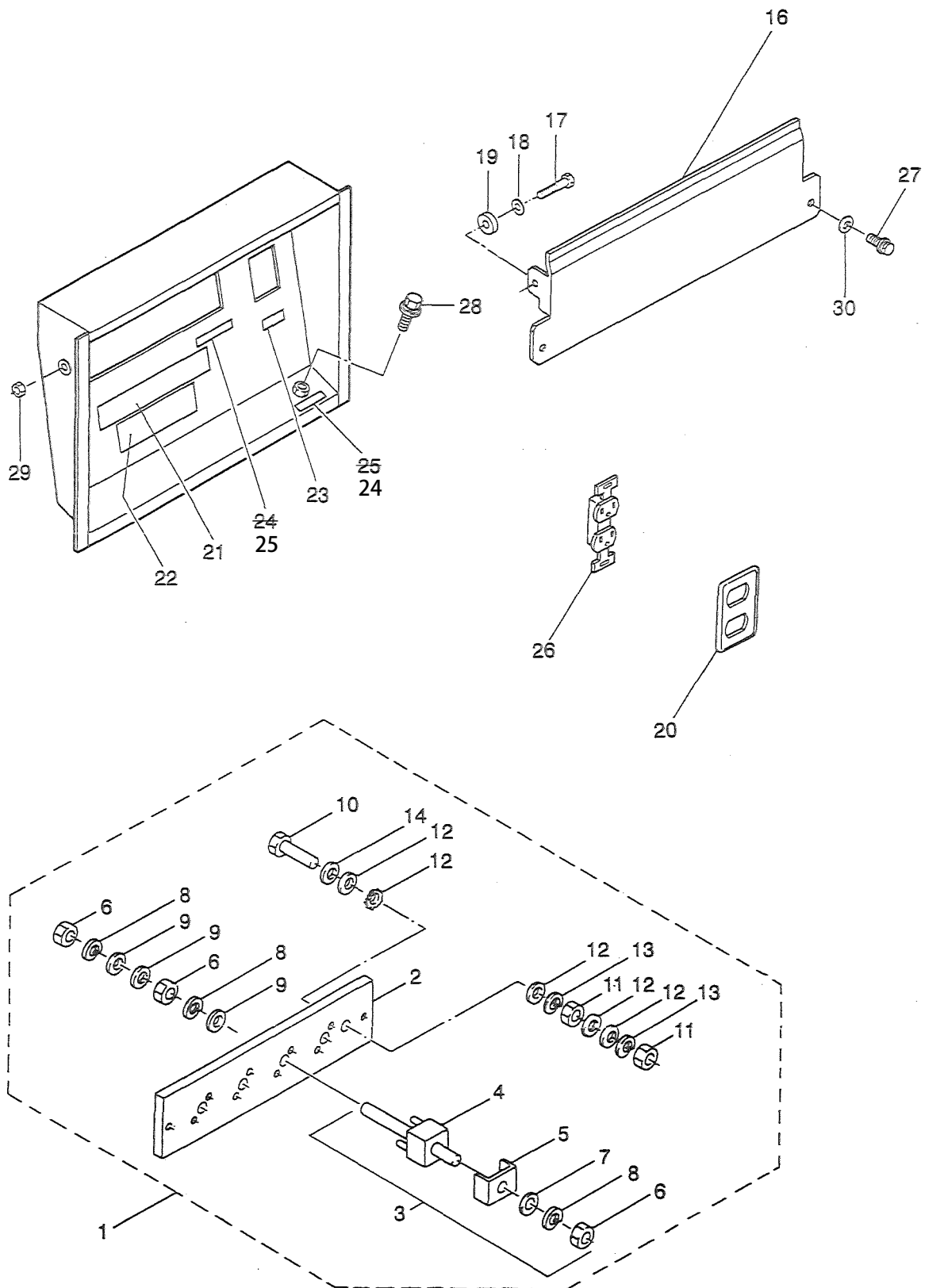

FIG. 9A ターミナル ボックス アッセンブリ
TERMINAL BOX ASSY

NES90SHE

照 号 KEY NO.	部 品 番 号 PART NO.	部 品 名 称 PART NAME	所要数 Q'TY	適 用 号 機 SERIAL NO.	記 事 REMARKS
	P036 387840	ターミナル ボックス アッセンブリ TERMINAL BOX ASSY	1 SET	GF061500～	
1	P046 850620	ターミナル ボード アッセンブリ TERMINAL BOARD ASSY	1 SET		照号 2～15ヲ含ム Consist of Key No. 2～15
2	P046 850630	ターミナル ボード TERMINAL BOARD	1		
3	P046 575640	ターミナル ボルト アッセンブリ TERMINAL BOLT ASSY	4 SET		
4	P046 575650	ターミナル ボルト TERMINAL BOLT	4		照号 4～8ヲ含ム Consist of Key No. 4～8 PIN, spring ヲ含ム
5	P026 562150	ワッシャ, ターミナル WASHER, terminal	4		
6	S9163 12000	ナット NUT	12		
7	S9262 01200	ワッシャ, フィニッシュ WASHER, finished	4		
8	S9265 12000	ワッシャ, スプリング WASHER, spring	12		
9	S9262 01200	ワッシャ, フィニッシュ WASHER, finished	12		
10	S9087 08050	ボルト BOLT	1		
11	S9163 08000	ナット NUT	2		
12	S9262 00800	ワッシャ, フィニッシュ WASHER, finished	5		
13	S9265 08000	ワッシャ, スプリング WASHER, spring	2		
14	S9270 08000	ワッシャ, ロック WASHER, lock	1		
16	P046 849430	ターミナル カバー TERMINAL COVER	1		
17	S9060 10040	ボルト BOLT	2		
18	S9261 01000	ワッシャ, フィニッシュ WASHER, finished	2		
19	P026 562990	ブッシュ BUSHING	2		
20	P126 565550	プレート PLATE	1		
21	P346 544580	ネーム プレート NAME PLATE	1		出力電圧限界
22	P026 563520	ネーム プレート NAME PLATE	1		接地注意
23	P026 563510	ネーム プレート NAME PLATE	1		コンセント
24	P146 555370	ネーム プレート NAME PLATE	1		ボディー アース
25	P146 555360	ネーム プレート NAME PLATE	1		漏電保護
26	S1058 01015	コンセント CONSENT	1		
27	S9089 08020	ボルト ワッシャ アッセンブリ BOLT WASHER ASSY	2		
28	S9088 10025	ボルト ワッシャ アッセンブリ BOLT WASHER ASSY	1		
29	S9160 10000	ナット NUT	2		
30	P02X 567010	パッキン PACKING	2		

FIG. 10 ヒューエル タンク アッセンブリ
FUEL TANK ASSY

NES90SHE

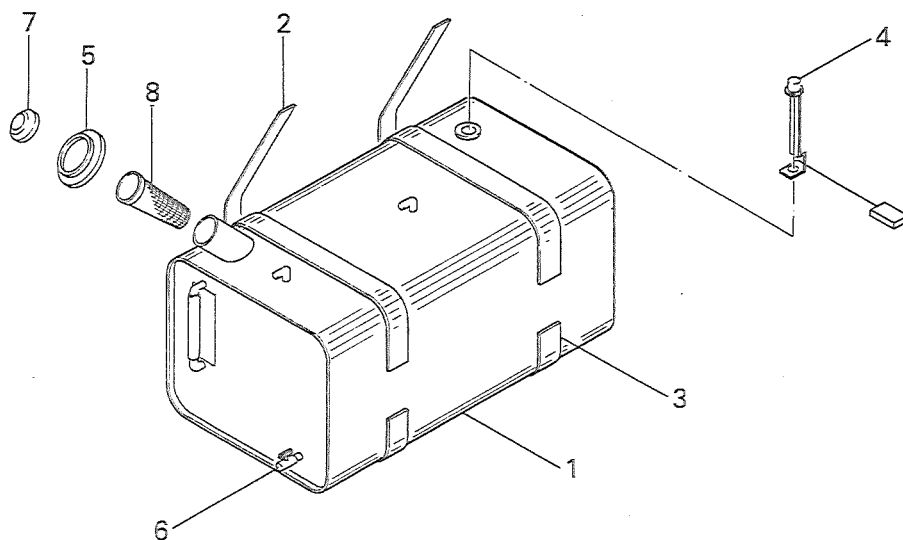

照号 KEY NO.	部品番号 PART NO.	部品名称 PART NAME	所要数 Q'TY	適用号機 SERIAL NO.	記 事 REMARKS
	P091 829800	ヒューエル タンク アッセンブリ FUEL TANK ASSY	1 SET		
1	P091 381480	ヒューエル タンク FUEL TANK	1		
2	P091 565760	バンド BAND	2		
3	P06X 829800	パッキング PACKING	4		
4	P21X 830650	タンク ユニット TANK UNIT	1		
5	P131 528290	キャップ CAP	1		
6	P01X 562710	コック COCK	1		
7	C601 513610	キャップ CAP	1		
8	C601 513620	ストレーナ STRAINER	1		

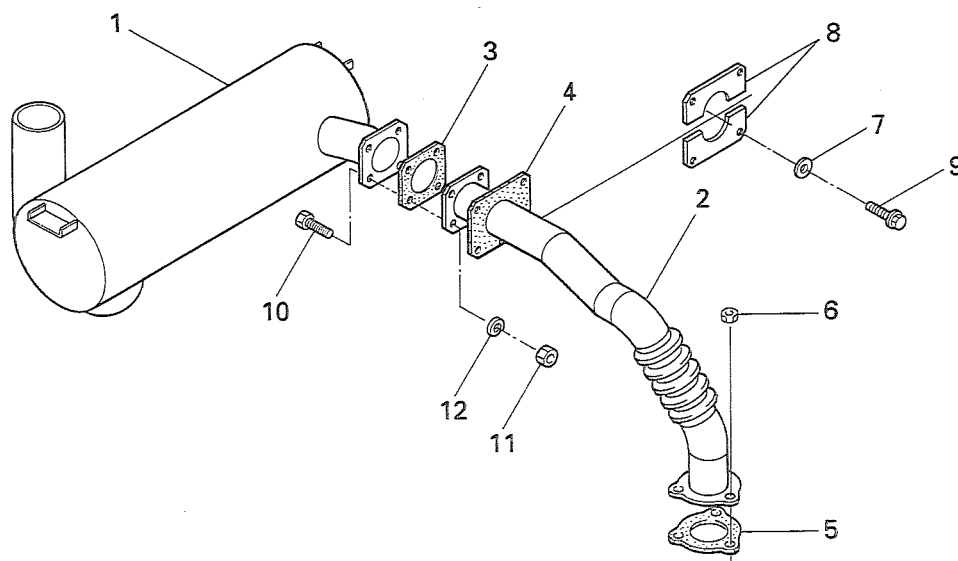

照号 KEY NO.	部 品 番 号 PART NO.	部 品 名 称 PART NAME	所要数 Q'TY	適 用 号 機 SERIAL NO.	記 事 REMARKS
	P091 384150	エキゾースト パイピング EXHAUST PIPING	1 SET		
1	P551 816410	マフラ MUFFLER	1		
2	P091 841770	エキゾースト パイプ EXHAUST PIPE	1		
3	P441 547390	ガスケット GASKET	1		
4	P061 565360	パッキン PACKING	1		
5	P041 562750	ガスケット GASKET	1		HINO 17451-1010
6	P06X 381390	ナット NUT	6		HINO 9209-10114
7	P831 506750	ワッシャー WASHER	6		
8	P061 565340	エキゾースト サポート EXHAUST SUPPORT	2		
9	S9088 10025	ボルト ワッシャー アッセンブリ BOLT WASHER ASSY	4		
10	S9060 12050	ボルト BOLT	4		
11	S9160 12000	ナット NUT	4		
12	S9265 12000	ワッシャー WASHER	4		

FIG. 12 バッテリ アッセンブリ
BATTERY ASSY

NES90SHE

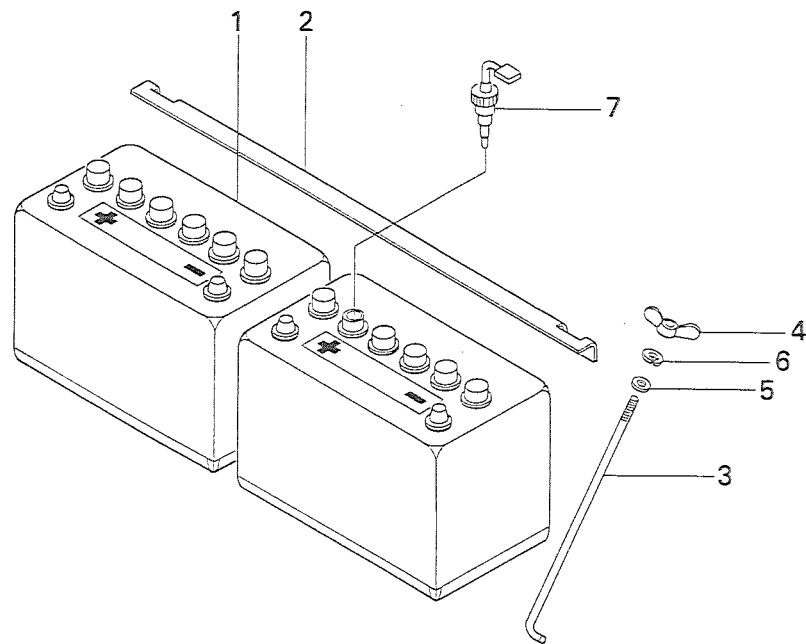

照号 KEY NO.	部品番号 PART NO.	部品名称 PART NAME	所要数 Q'TY	適用号機 SERIAL NO.	記 事 REMARKS
	P546 454860	バッテリー アッセンブリ BATTERY ASSY.	1 SET		
1	P436 421380	バッテリー BATTERY	2		95D31R (N×120-7)
2	P076 565150	ストッパ STOPPER	1		
3	P336 513540	ボルト BOLT	2		
4	S9182 06000	ナット, ウイング NUT, wing	2		
5	S9260 00600	ワッシャ WASHER	2		
6	S9265 06000	ワッシャ, スプリング WASHER, spring	2		
7	P03X 320180	レベル センサ, バッテリ LEVEL SENSOR, battery	1		

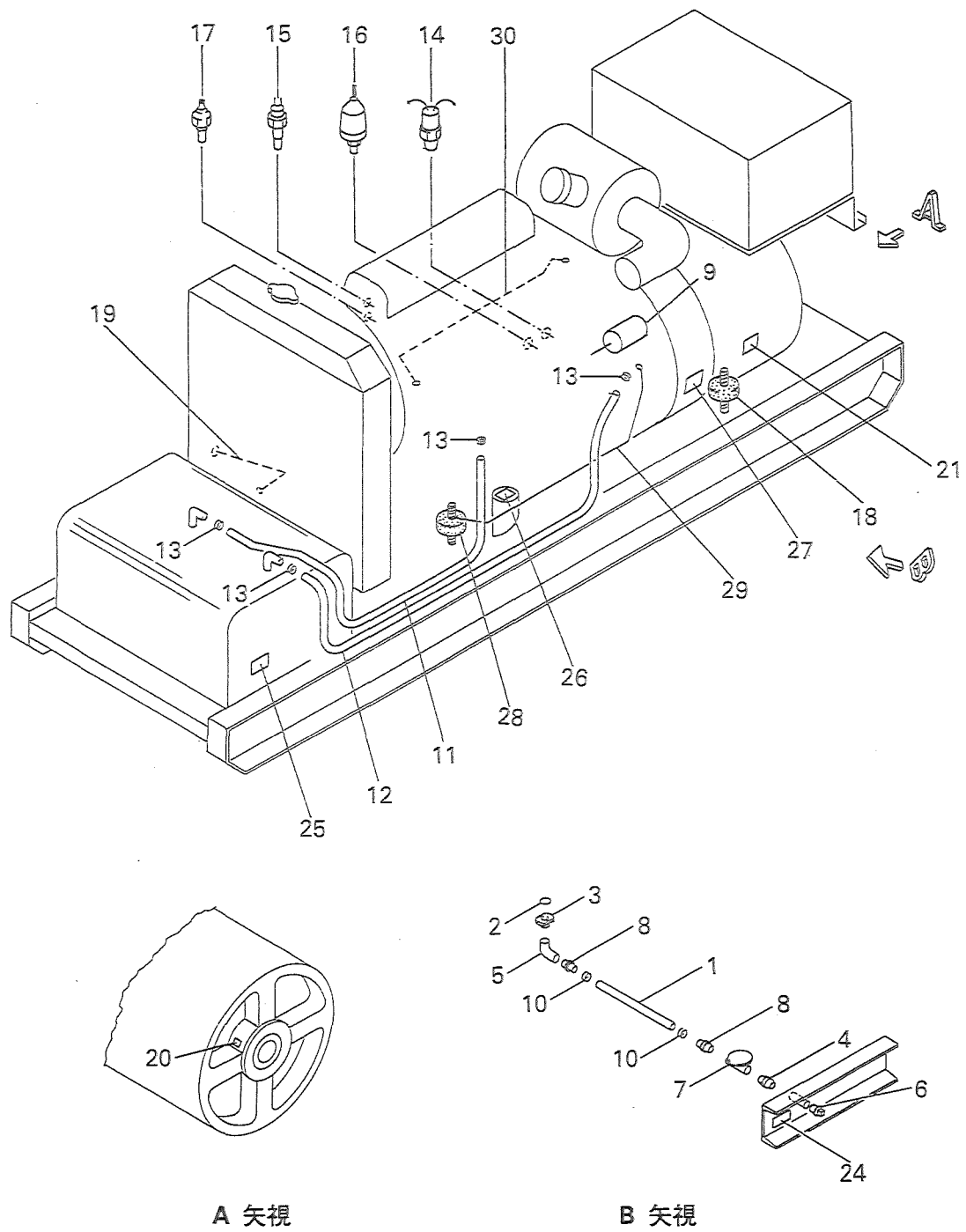

照号 KEY NO.	部 品 番 号 PART NO.	部 品 名 称 PART NAME	所要数 Q'TY	適 用 号 機 SERIAL NO.	記 事 REMARKS
	P091 385020	パイピング・リギング PIPING & RIGGING	1 SET		
1	P01X 563020	オイル ホース OIL HOSE	1		
2	P05X 324830	O リング O-RING	1		
3	P441 518230	フランジ FLANGE	1		
4	S7726 06000	ニップル NIPPLE	1		
5	S7730 06000	エルボ ELBOW	1		
6	S7722 08000	プラグ PLUG	1		
7	P06X 832320	コック COCK	1		
8	P44X 826500	エア ホース ニップル AIR HOSE NIPPLE	2		
9	P041 837680	ソレノイド ストップ SOLENOID, stop	1		HINO 27680-1180
10	S7940 03200	クランプ CLAMP	2		
11	P10X 381790	ヒューエル パイプ FUEL PIPE	1		
12	P11X 381790	リターン パイプ RETURN PIPE	1		
13	S7940 01600	クランプ, ホース CLAMP, hose	4		
14	P241 520700	オイル プレッチャ スイッチ OIL PRESSURE SWITCH	1		HINO 83530-1080
15	P441 519440	サーモ スイッチ THERMO SWITCH	1		HINO 83430-1170
16	P336 510430	OP センダー OP SENDER	1		HINO 83520-1010A
17	P336 510420	WT センダー WT SENDER	1		HINO 83420-1060
18	P18X 411880	インシュレータ INSULATOR	2		
19	P27X 381790	ドレン ホース, ラジエータ DRAIN HOSE, radiator	1		
20	P07X 558370	サーモ ラベル THERMO LABEL	1		70°C
21	P16X 558370	サーモ ラベル THERMO LABEL	1		115°C
24	S0173 53050	ネーム プレート NAME PLATE	1		オイル ドレン
25	S0173 54050	ネーム プレート NAME PLATE	1		ヒューエル ドレン
26	S0173 52050	ネーム プレート NAME PLATE	1		E, オイル補給口
27	P116 517330	ネーム プレート NAME PLATE	1		バッテリー センサ
28	P16X 411880	インシュレータ INSULATOR	2		
29	P091 564030	ステー STAY	1		
30	P091 564020	ステー STAY	1		

FIG. 14 ネーム プレート フィッティング
NAME PLATE FITTING

NES90SHE

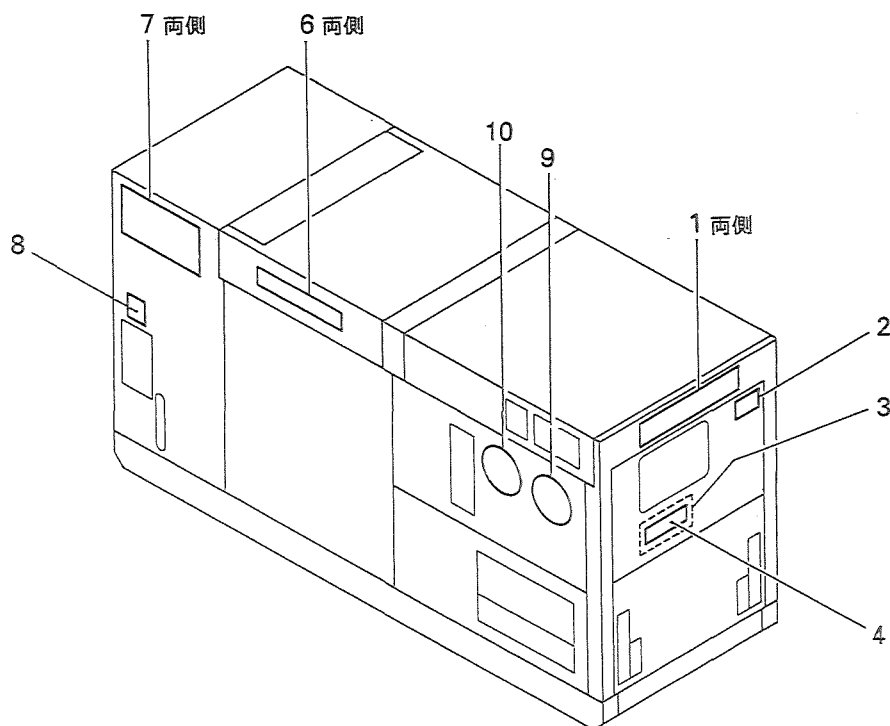

照号 KEY NO.	部 品 番 号 PART NO.	部 品 名 称 PART NAME	所要数 Q'TY	適 用 号 機 SERIAL NO.	記 事 REMARKS
	P096 842880	ネーム プレート フィッティング NAME PLATE FITTING	1 SET		
1	P111 372850	ネーム プレート NAME PLATE	2		日卓
2	P04X 378400	ネーム プレート NAME PLATE	1		定格
3	P046 841850	ネーム プレート NAME PLATE	1		取扱
4	P116 830480	ネーム プレート NAME PLATE	1		注意
6	P05X 550630	ネーム プレート NAME PLATE	2		NES90
7	P026 834380	ネーム プレート NAME PLATE	2		NEW NES
8	P066 387760	PL ネーム プレート アッセンブリ PL NAME PLATE ASSY	1 SET		Refer to FIG. 15
9	P02X 572970	ネーム プレート NAME PLATE	1		超低騒音
10	P03X 572950	ネーム プレート NAME PLATE	1		排ガス

PL ネーム プレート アッセンブリ
FIG. 15 PL NAME PLATE ASSY

NES90SHE

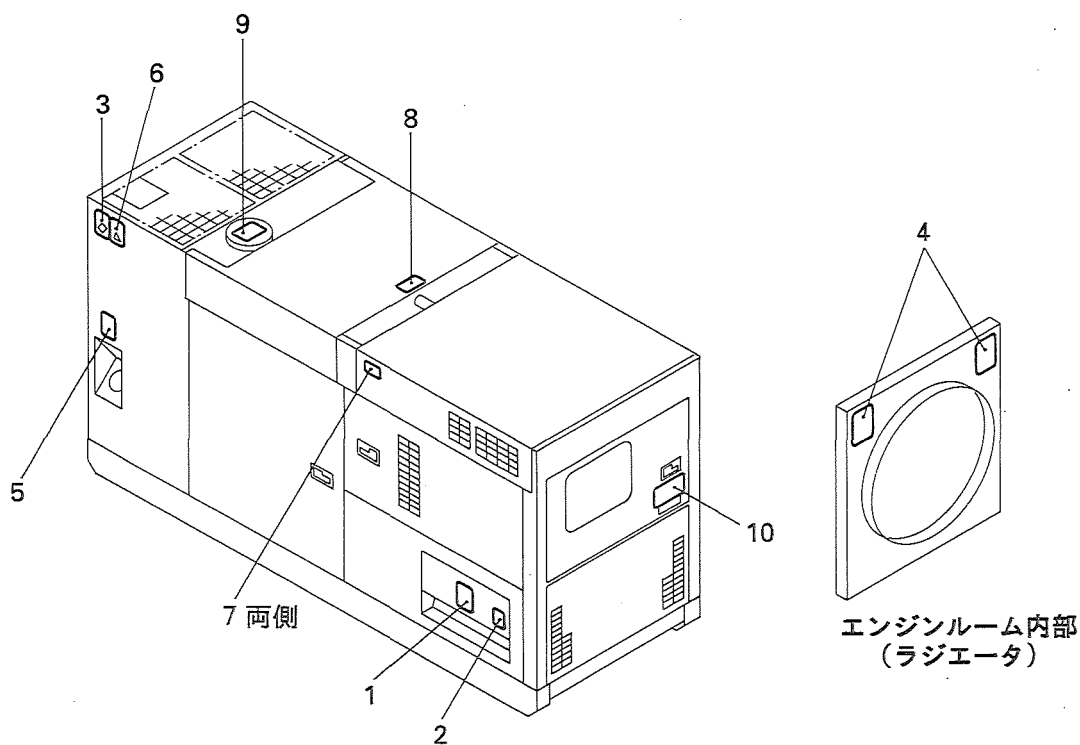

照号 KEY NO.	部品番号 PART NO.	部品名称 PART NAME	所要数 Q'TY	適用号機 SERIAL NO.	記 事 REMARKS
	P066 387760	PL ネーム プレート アッセンブリ PL NAME PLATE ASSY	1 SET		
1	P026 573310	ネーム プレート NAME PLATE	1		
2	P026 573320	ネーム プレート NAME PLATE	1		
3	P026 573330	ネーム プレート NAME PLATE	1		
4	P026 573340	ネーム プレート NAME PLATE	2		
5	P026 573350	ネーム プレート NAME PLATE	1		
6	P026 573360	ネーム プレート NAME PLATE	1		
7	P026 841570	ネーム プレート NAME PLATE	2		
8	P026 841580	ネーム プレート NAME PLATE	1		
9	P026 573370	ネーム プレート NAME PLATE	1		
10	P026 573380	ネーム プレート NAME PLATE	1		
99	P026 847510	ネーム プレート アッセンブリ NAME PLATE ASSY	1 SET		照号 1~10ヲ含ム Consist of Key No. 1~10

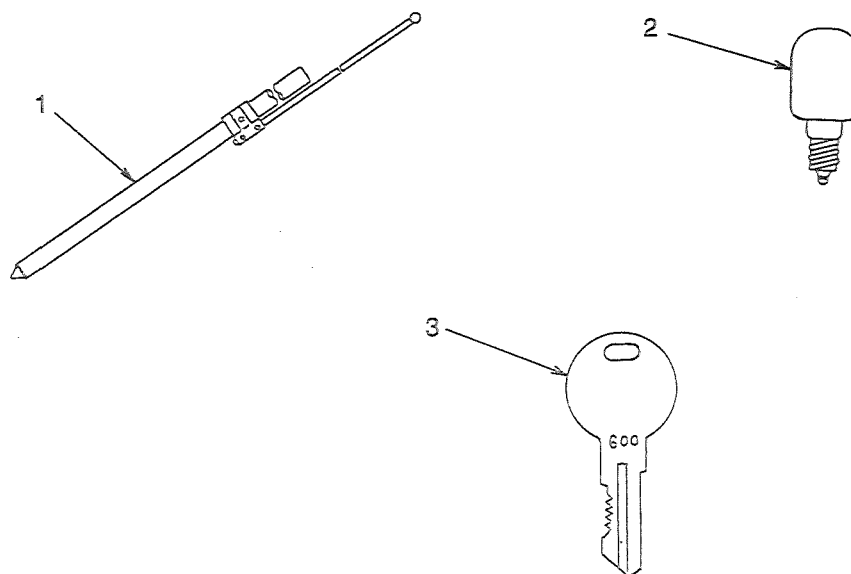

照号 KEY NO.	部 品 番 号 PART NO.	部 品 名 称 PART NAME	所要数 Q'TY	適 用 号 機 SERIAL NO.	記 事 REMARKS
	P026 835460	アタッチメント ATTACHMENT	1 SET		
1	P01X 563620	アース バー EARTH BAR	1		
2	S1055 20030	ランプ LAMP	1		
3	P024 575240	キー KEY	2		

2. エンジン部品

FIG. 21 エンジン 本体
ENGINE BODY

NES90SHE

ノズル
NOZZLE

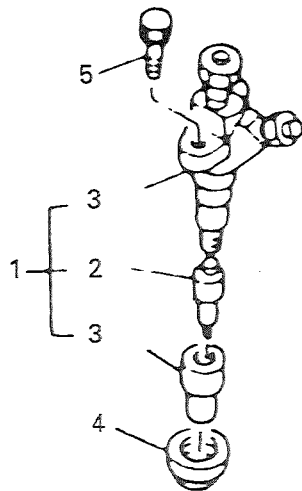

照号 KEY NO.	部 品 番 号 PART NO.	部 品 名 称 PART NAME	所要数 Q'TY	適 用 号 機 SERIAL NO.	記 事 REMARKS
1	23600-2900	ノズル アンド ホルダ セット NOZZLE AND HOLDER SET	6 SET		
2	23640-2430	ノズル アッセンブリ NOZZLE ASSY	6 SET		
3	23620-2500	ホルダ アッセンブリ HOLDER ASSY	6 SET		
4	23667-1031	リング パッキン RING PACKING	6		
5	9189-08123	ボルト BOLT	6		

オルタネータ
ALTERNATOR

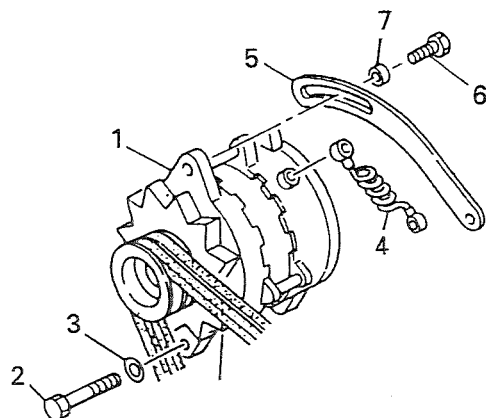

照号 KEY NO.	部品番号 PART NO.	部品名称 PART NAME	所要数 Q'TY	適用号機 SERIAL NO.	記事 REMARKS
1	27040-1472	オルタネータ アッセンブリ ALTERNATOR ASSY	1 SET		24V-20A
2	9019-10115	ボルト BOLT	1		
3	9280-10250	ロック ワッシャ LOCK WASHER	1		
4	82064-2530	ハーネス HARNESS	1		
5	12512-3850	ブレース BRACE	1		
6	9031-10450	ボルト BOLT	1		
7	9001-16121	スペーサ SPACER	1		

スタータ
STARTER

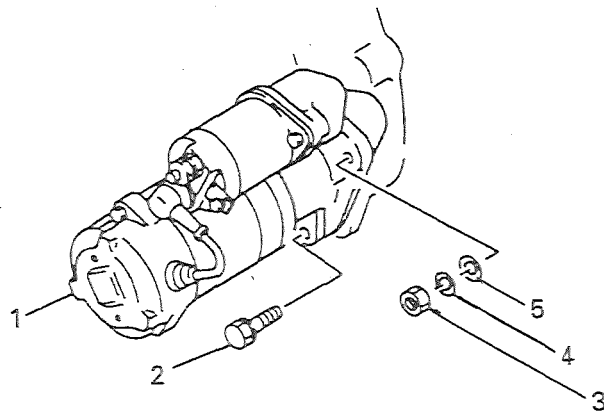

照号 KEY NO.	部品番号 PART NO.	部品名称 PART NAME	所要数 Q'TY	適用号機 SERIAL NO.	記 事 REMARKS
1	28100-2064	スタータ アッセンブリ STARTER ASSY	1 SET		
2	9411-12402	ボルト BOLT	1		
3	9201-12100	ナット NUT	2		
4	9260-12240	ワッシャ WASHER	2		
5	9280-12300	ロック ワッシャ LOCK WASHER	2		

オイル フィルタ
OIL FILTER

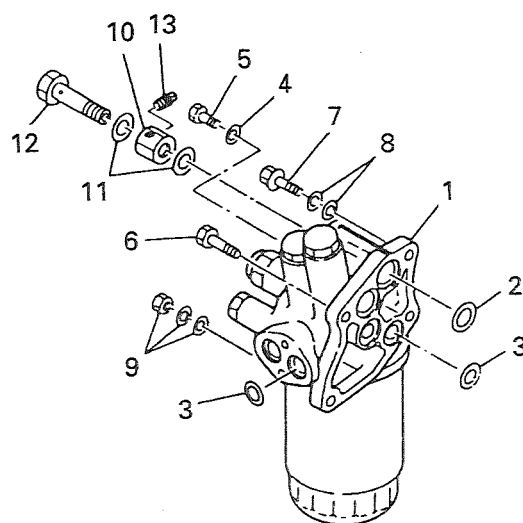

照号 KEY NO.	部品番号 PART NO.	部品名称 PART NAME	所要数 Q'TY	適用号機 SERIAL NO.	記 事 REMARKS
1	15600-3500	オイル フィルタ アッセンブリ OIL FILTER ASSY	1 SET		
2	9644-02535	O リング O-RING	2		
3	9644-02135	O リング O-RING	4		
4	9659-10105	ワッシャ WASHER	1		
5	9604-10110	プラグ PLUG	1		
6	9411-10301	ボルト BOLT	1		
7	9059-10130	ボルト BOLT	2		
8	9260-12220	ワッシャ WASHER	2		
8	9280-12300	ロック ワッシャ LOCK WASHER	2		
9	9201-10080	ナット NUT	1		
9	9260-10180	ワッシャ WASHER	1		
9	9280-10250	ロック ワッシャ LOCK WASHER	1		
10	9002-35161	コネクタ パイプ CONNECTOR PIPE	1		
11	9659-14110	ワッシャ WASHER	2		
12	9019-14193	ボルト BOLT	1		
13	9620-10080	プラグ PLUG	1		

FIG. 21 エンジン 本体
ENGINE BODY

NES90SHE

フュエル フィルタ
FUEL FILTER

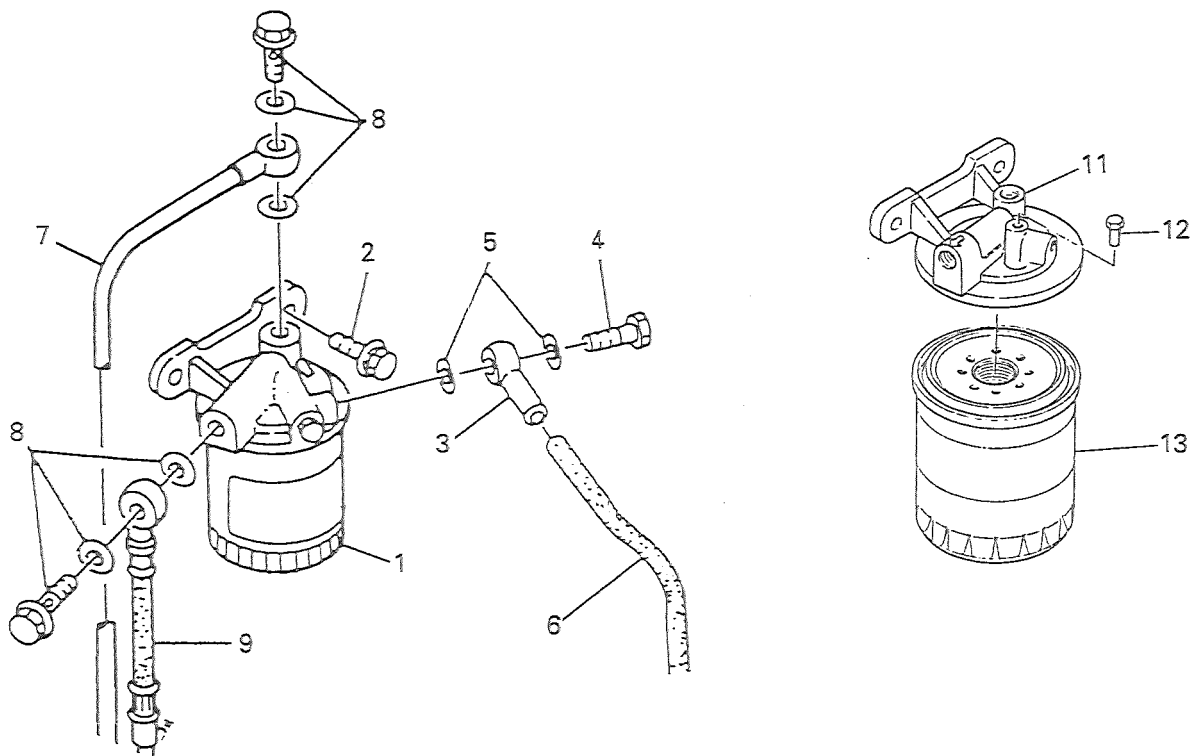

照号 KEY NO.	部品番号 PART NO.	部品名称 PART NAME	所要数 Q'TY	適用号機 SERIAL NO.	記 事 REMARKS
1	23300-2120	フュエル フィルタ アッセンブリ FUEL FILTER ASSY	1 SET		
2	9411-10251	ボルト BOLT	2		
3	23091-1130	ドレン パイプ DRAIN PIPE	1		
4	9019-08191	ボルト BOLT	1		
5	9659-08104	ワッシャ WASHER	2		
6	9002-31174	ホース HOSE	1		
7	23782-1161	フィード パイプ FEED PIPE	1		
8	9019-14184	ボルト BOLT	2		
8	9659-14104	ワッシャ WASHER	4		
9	23806-4251	ホース HOSE	1		
10					
11	23311-1320	カバー COVER	1		
12	23316-1040	プラグ PLUG	1		
13	23401-1341	エレメント ELEMENT	1		

FIG. 21 エンジン 本体
ENGINE BODY

NES90SHE

エア クリーナ
AIR CLEANER

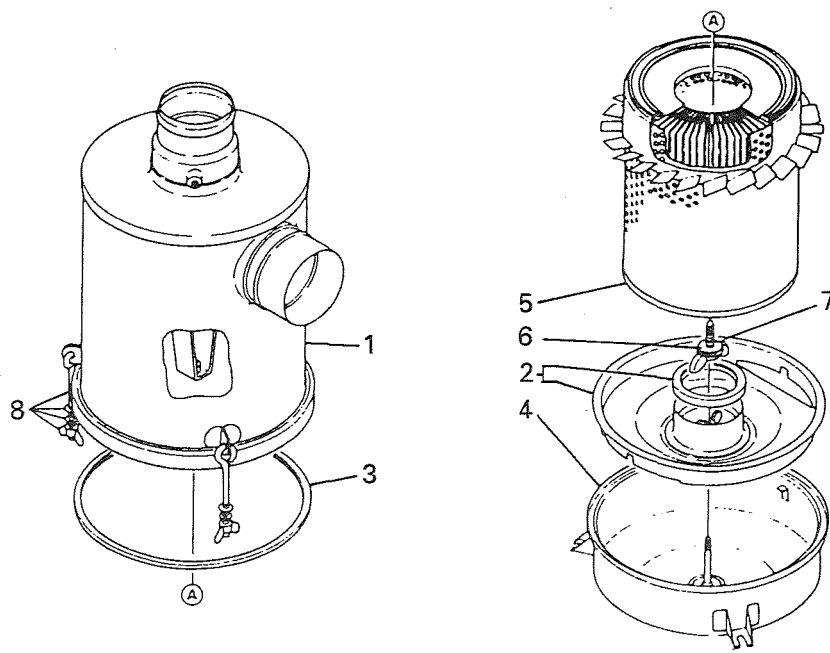

照号 KEY NO.	部 品 番 号 PART NO.	部 品 名 称 PART NAME	所要数 Q'TY	適 用 号 機 SERIAL NO.	記 事 REMARKS
	17720-2190	エア クリーナ アッセンブリ AIR CLEANER ASSY	1 SET		
1	17701-2170	ボディ BODY	1		
2	17705-1190	カバー COVER	1		
3	17813-1120	ガスケット GASCAT	1		
4	17706-1240	ダスト パン DUST PAN	1		
5	17801-1491	エレメント ELEMENT	1		
6	17802-1200	ナット NUT	1		
7	17733-1020	ワッシャ WASHER	1		
8	17901-1010	フック ボルト アッセンブリ HOOK BOLT ASSY	3		

クーリング ファン (16306-1341)
COOLING FAN

所要数
QTY
1

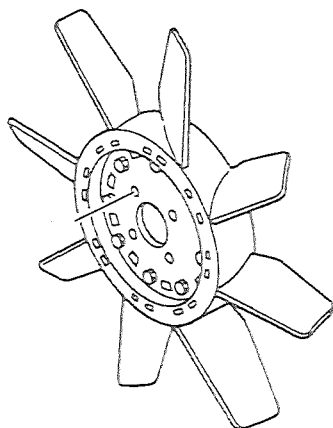

水温計 (83410-1100)
WATER TEMP GAGE

所要数
Q'TY
1

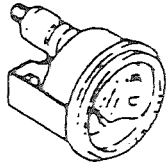

油圧計 (83510-1100)
OIL PRESS GAGE

1

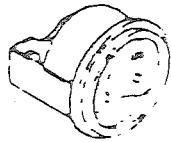

回転計 (83270-3990)
TACHOMETER

1

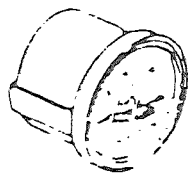

所要数
QTY
1

スタータ スイッチ (84510-1851)
START SWITCH

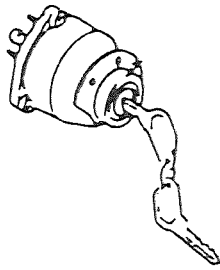

スタート ブロック リレー (28410-1291)
START BLOCK RELAY

1

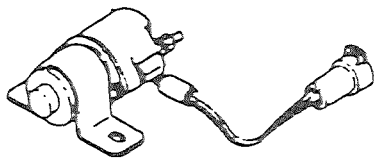

ストップ ソレノイド (27680-1180)
STOP SOLENOID

1

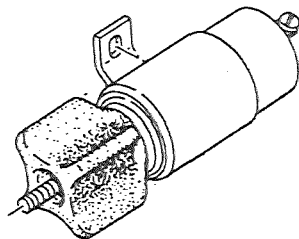

サーモ スイッチ (83430-1170)
THERMO SWITCH

1

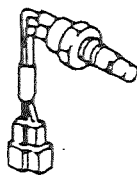

サーモ センダー (83420-1060)
THERMO SENDER

1



油圧スイッチ (83530-1080)
OIL PRESS SWITCH

1



油圧センサー (83520-1022)
OIL PRESS SENDER

所要数
Q'TY
1

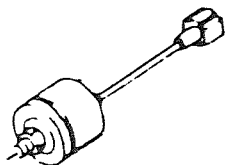

回転計センサー (83190-1191)
TACHOMETER SENSOR

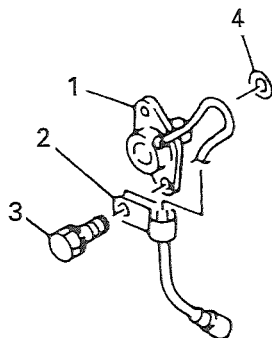

照号 KEY NO.	部品番号 PART NO.	部品名称 PART NAME	所要数 Q'TY	適用号機 SERIAL NO.	記 事 REMARKS
1	83190-11910	回転計センサ TACHOMETER SENSOR	1		
2	79904-1170	クリップ CLIP	1		
3	9191-08201	ボルト BOLT	2		
4	9644-02135	O リング O-RING	1		

所要数

Q'TY

1

フュエル フィルタ エLEMENT (23401-1341)
 FUEL FILTER ELEMENT

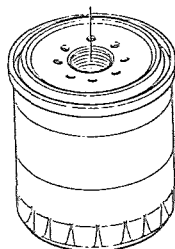

オイル フィルタ エLEMENT (15607-1731)
 OIL FILTER ELEMENT

1

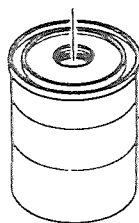

エア クリーナ エLEMENT (17801-1491)
 AIR CLEANER ELEMENT

1

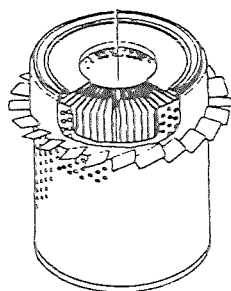

V ベルト クーリング ファン (9001-49131)
 V-BELT COOLING FAN

1

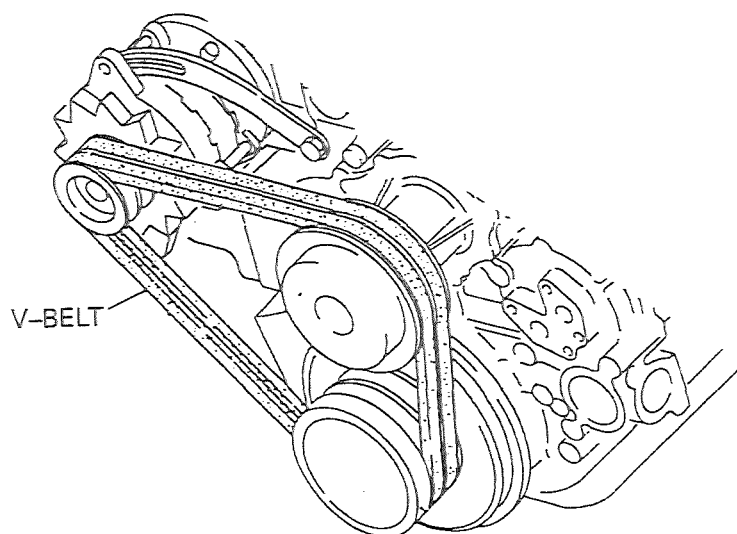

3. オプション部品

デュアル ボルテージ
FIG. 30-1 DUAL VOLTAGE

NES90SHE

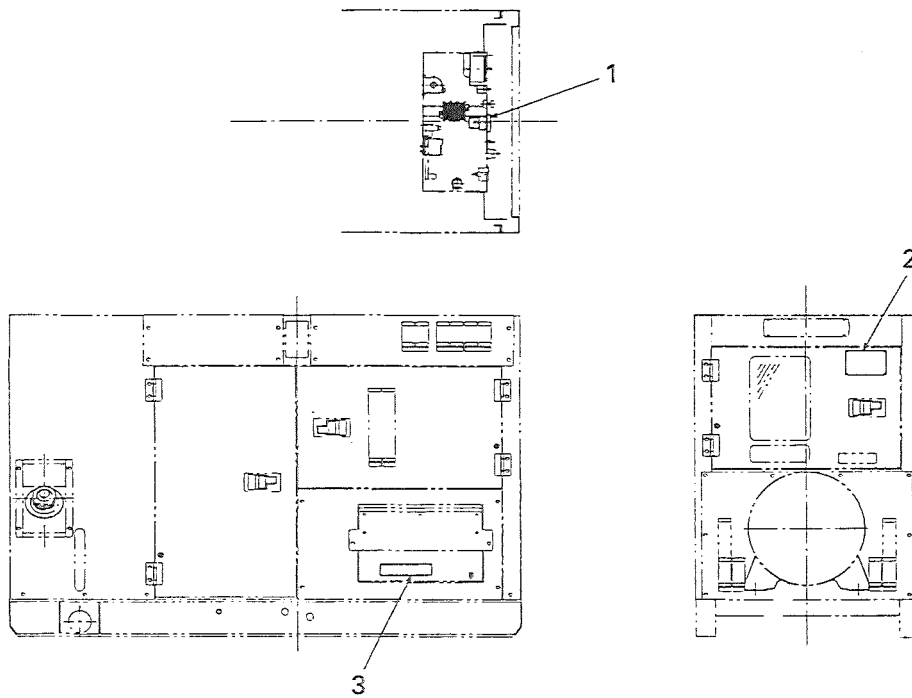

照号 KEY NO.	部 品 番 号 PART NO.	部 品 名 称 PART NAME	所要数 Q'TY	適 用 号 機 SERIAL NO.	記 事 REMARKS
	P096 568390	復電圧 DUAL VOLTAGE	1 SET		
1	P093 388890	復電圧改造図 DOUBLE VOLTAGE REMODELING	1		Refer to FIG. 30-2
2	P14X 378400	ネーム プレート NAME PLATE	1		定格復電圧仕様
3	P656 548980	ネーム プレート NAME PLATE	1		出力電圧表示

コントロール ボックス デュアル ボルテージ
FIG. 30-2 CONTROL BOX DUAL VOLTAGE

NES90SHE

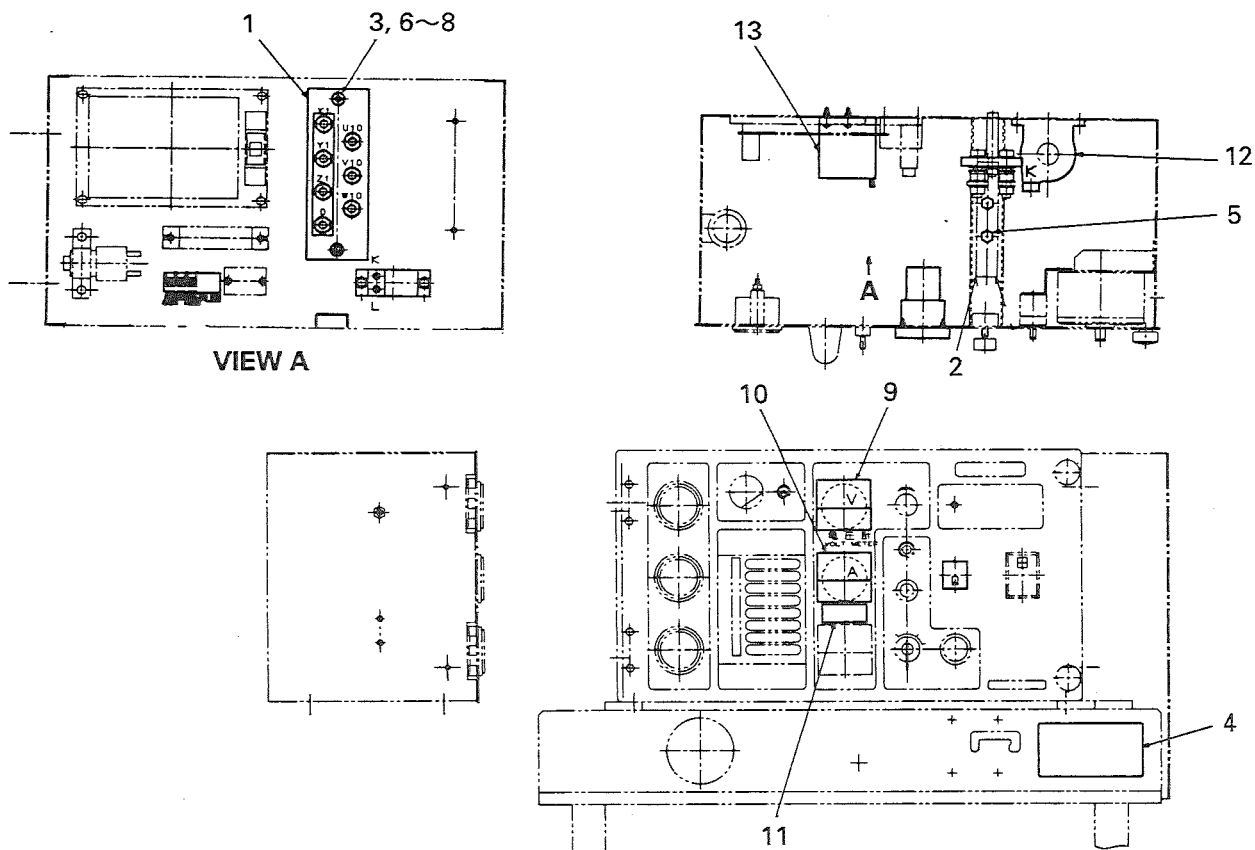

照号 KEY NO.	部品番号 PART NO.	部品名称 PART NAME	所要数 Q'TY	適用号機 SERIAL NO.	記 事 REMARKS
	P093 388890	デュアル ボルテージ DUAL VOLTAGE	1 SET		
1	P023 846940	ターミナル ボード アッセンブリ TERMINAL BOARD ASSY	1		
2	P026 573070	ネーム プレート NAME PLATE	1		ジョイント バー
3	P023 570820	パイプ PIPE	2		SGP 8A L=45
4	P093 562050	ネーム プレート NAME PLATE	1		電圧切替ツナギ要領図
5	S9088 08020	ボルト ワッシャ アッセンブリ BOLT WASHER ASSY	2		
6	S9060 08070	ボルト BOLT	2		M8×70
7	S9261 00800	ワッシャ フィニッシュ WASHER, finished	2		
8	S9265 08000	ワッシャ スプリング WASHER, spring	2		
9	P253 526500	ボルト メータ VOLT METER	1		0~600 V
10	P06X 522270	アン メータ AM METER	1		
11	P096 568170	ネーム プレート NAME PLATE	1		複電圧
12	P11X 469280	C. T CURRENT TRANSFORMER	1		
13	P033 849070	サーマル リレー THERMAL RELAY	1		

純正部品のおすすめ

本機のご使用に当たって当社指定の純正部品以外の部品をご使用になり
故障が発生した場合は保証致しかねます。

平成 11 年 12 月 初 版

不許
複製

NES90SHE

ディーゼル発電装置パーツカタログ

発行 日本車輛製造株式会社機電本部
〒458-8502 名古屋市緑区鳴海町柳長80 ☎(052) 623-3311(代)

印刷 有限会社 ティーシーエス
〒456-0056 名古屋市熱田区三番町 22-15 TEL052-651-1304(代)